

INSTITUT
DE LA STATISTIQUE
DU QUÉBEC

www.stat.gouv.qc.ca

ÉCONOMIE

Produit intérieur brut par industrie au Québec

Septembre 2019



Pour tout renseignement concernant l'ISQ
et les données statistiques dont il dispose,
s'adresser à :

Institut de la statistique du Québec
200, chemin Sainte-Foy
Québec (Québec)
G1R 5T4
Téléphone : 418 691-2401

ou

Téléphone : 1 800 463-4090
(sans frais d'appel au Canada et aux États-Unis)

Site Web : www.stat.gouv.qc.ca

Ce document est disponible seulement
en version électronique.

Dépôt légal
Bibliothèque et Archives nationales du Québec
4^e trimestre 2019
ISSN 1715-6327 (en ligne)

© Gouvernement du Québec, Institut de la statistique du Québec, 1996

Toute reproduction autre qu'à des fins de consultation personnelle
est interdite sans l'autorisation du gouvernement du Québec.
www.stat.gouv.qc.ca/droits_auteur.htm

Décembre 2019

Avant-propos

Cette publication mensuelle sur le *Produit intérieur brut par industrie au Québec* contient des données mensuelles, trimestrielles et annuelles relatives à l'apport de chaque branche d'activité au produit intérieur brut aux prix de base (PIB). Le PIB par industrie est la valeur ajoutée par la main-d'œuvre et le capital de chacune des industries productrices de biens et services. Les données présentées dans cette publication sont désaisonnalisées et annualisées (année de référence 2012).

Les industries sont définies selon le *Système de Classification des Industries de l'Amérique du Nord (SCIAN 2012)*, et les méthodes utilisées pour le calcul du PIB mensuel s'apparentent à celles employées à l'échelle canadienne (tableau 36-10-0434-01 de Statistique Canada). La méthode générale d'estimation du PIB par industrie consiste à mensualiser les niveaux annuels du PIB provincial par industrie publié par Statistique Canada (tableau 36-10-0402-01) en utilisant des indicateurs connexes à la valeur ajoutée, tels que les données relatives à la production brute et à l'emploi.

Les données mensuelles de l'année en cours sont sujettes à révision dans les publications subséquentes, à mesure que des informations pertinentes deviennent disponibles.

Cette publication s'adresse aux personnes qui s'intéressent à l'évolution récente de l'économie du Québec et plus particulièrement aux spécialistes œuvrant dans le domaine de la conjoncture et de la prévision, aux gens d'affaires ainsi qu'aux intervenants gouvernementaux.

*Produire une information statistique pertinente, fiable et objective, comparable, actuelle, intelligible et accessible, c'est là l'engagement « **qualité** » de l'Institut de la statistique du Québec.*

Cette publication a été réalisée par :

Mario Beaulieu et Legrand Yémélé Kana,
économistes

Avec l'assistance technique de :

Jean Kamanzi, technicien en statistique

Direction des statistiques économiques :

Pierre Cauchon, directeur

Avec la collaboration de :

Julie Boudreault, révision linguistique
Direction de la diffusion et des communications

Pour tout renseignement concernant le
contenu de cette publication :

Direction des statistiques économiques
Institut de la statistique du Québec
200, chemin Sainte-Foy, 3^e étage
Québec (Québec)
G1R 5T4
Téléphone : 418 691-2411
Télécopieur : 418 643-4129

Note au lecteur

Cette publication incorpore les données du produit intérieur brut provincial par industrie pour l'année 2018 diffusées par Statistique Canada le 7 novembre 2019. Le PIB aux prix de base par industrie est présenté en dollars enchaînés (2012) et les industries sont classifiées selon le Système de classification des industries de l'Amérique du Nord (SCIAN 2012).

Révisions

Les données mensuelles présentées dans cette publication ont été révisées rétroactivement jusqu'à janvier 1997

Les données les plus récentes sont consultables sur le site Web de l'Institut de la statistique du Québec à l'adresse suivante : www.stat.gouv.qc.ca. Vous pouvez obtenir de l'information supplémentaire (tableau détaillé, cartographie, définition, méthodologie et classification) sur ces données dans la Banque de données des statistiques officielles sur le Québec à l'adresse suivante : www.bdso.gouv.qc.ca.

Table des matières

Tableau sommaire	7
Faits saillants	9
Tableau statistique	12
Calendrier de diffusion	150

TABLEAU SOMMAIRE DU PIB PAR INDUSTRIE

Produit intérieur brut réel par industrie, aux prix de base, données désaisonnalisées et annualisées, Québec, septembre 2019

Industrie	Septembre	Juillet	Août	Septembre	Août 19/	Sept.19/	Sept.19/	Cumul ¹ 2019 / 2018
	2018	2019	2019	2019	juil.19	août 19	sept.18	
	M\$ enchaînés (2012)				Variation en %			
Ensemble des industries	367 933,1	379 626,5	379 993,0	380 645,6	0,1	0,2	3,5	3,1
Industries productrices de biens	100 277,5	103 948,9	104 404,4	103 912,7	0,4	-0,5	3,6	2,8
Agriculture, foresterie, pêche et chasse	7 117,5	7 576,8	7 355,5	7 365,3	-2,9	0,1	3,5	1,0
Extraction minière, exploitation en carrière et extraction de pétrole et de gaz	8 584,5	8 782,3	8 829,8	8 012,5	0,5	-9,3	-6,7	2,3
Services publics	12 883,6	13 350,0	12 934,4	12 838,0	-3,1	-0,7	-0,4	1,6
Construction	23 236,9	24 436,1	24 369,2	24 675,1	-0,3	1,3	6,2	1,9
Fabrication	49 256,1	50 651,4	51 763,8	51 891,9	2,2	0,2	5,4	4,1
Industries productrices de services	267 686,0	275 701,7	275 607,2	276 761,8	-0,0	0,4	3,4	3,2
Commerce de gros	19 561,3	20 930,9	20 342,0	20 903,3	-2,8	2,8	6,9	4,9
Commerce de détail	22 478,7	22 505,2	22 666,3	22 732,3	0,7	0,3	1,1	1,5
Transport et entreposage	16 081,4	16 032,1	15 957,0	15 800,7	-0,5	-1,0	-1,7	1,0
Industrie de l'information et industrie culturelle	11 882,3	12 336,2	12 391,3	12 400,7	0,4	0,1	4,4	4,1
Finance et assurances	22 109,4	22 696,1	22 821,0	22 747,5	0,6	-0,3	2,9	3,1
Services immobiliers et services de location et de location à bail	41 909,1	42 760,2	42 807,5	42 882,8	0,1	0,2	2,3	2,5
Services professionnels, scientifiques et techniques	22 942,7	23 798,5	24 085,1	24 059,7	1,2	-0,1	4,9	4,2
Gestion de sociétés et d'entreprises	1 968,2	1 956,6	1 953,3	1 952,2	-0,2	-0,1	-0,8	1,9
Services administratifs, services de soutien, services de gestion des déchets et services d'assainissement	10 090,8	10 403,3	10 412,2	10 525,7	0,1	1,1	4,3	4,9
Services d'enseignement	21 475,5	22 828,0	22 240,0	22 722,8	-2,6	2,2	5,8	3,5
Soins de santé et assistance sociale	30 424,2	31 103,9	31 344,6	31 371,6	0,8	0,1	3,1	2,2
Arts, spectacles et loisirs	3 249,6	3 282,1	3 236,6	3 282,0	-1,4	1,4	1,0	2,7
Services d'hébergement et de restauration	8 921,1	9 045,2	9 178,5	9 252,5	1,5	0,8	3,7	3,3
Autres services (sauf les administrations publiques)	7 757,6	8 100,4	8 068,4	8 075,9	-0,4	0,1	4,1	4,2
Administrations publiques	27 041,6	28 139,5	28 319,7	28 269,1	0,6	-0,2	4,5	4,5
Autre agrégation								
Production industrielle ²	71 182,0	73 324,9	74 054,8	73 245,5	1,0	-1,1	2,9	3,4
Fabrication de biens non durables ³	21 114,7	21 257,5	21 353,9	21 116,9	0,5	-1,1	0,0	2,8
Fabrication de biens durables ⁴	28 176,6	29 433,9	30 453,4	30 820,7	3,5	1,2	9,4	5,0

1. Taux de variation pour les neuf premiers mois de 2019 par rapport aux mêmes mois de 2018.

2. Extraction minière, exploitation en carrière, et extraction de pétrole et de gaz (SCIAN 21), services publics (SCIAN 22), fabrication (SCIAN 3A) et services de gestion des déchets et d'assainissement (SCIAN 562).

3. Comprend les codes SCIAN suivants : 311 à 31B, 322 à 326.

4. Comprend les codes SCIAN suivants : 321, 327 à 339.

Source : Institut de la statistique du Québec, Direction des statistiques économiques.

LE PRODUIT INTÉRIEUR BRUT RÉEL AUX PRIX DE BASE PAR INDUSTRIE CROÎT DE 0,2 % EN SEPTEMBRE¹

Le produit intérieur brut (PIB) réel aux prix de base du Québec croît de 0,2 % en septembre 2019 après avoir connu une augmentation de 0,1 % en août 2019. La croissance au Québec provient du gain de 0,4 % observé dans les industries productrices de services. Les industries productrices de bien ayant enregistré une baisse de 0,5 % de leur niveau d'activité.

Par ailleurs, au cours des neuf premiers mois de 2019, le PIB du Québec est de 3,1 % plus élevé que celui enregistré pour la même période en 2018.

Au Canada, le PIB augmente de 0,1 % en septembre, tandis que la croissance cumulative est de 1,5 %.

Figure 1 – Ensemble de l'économie

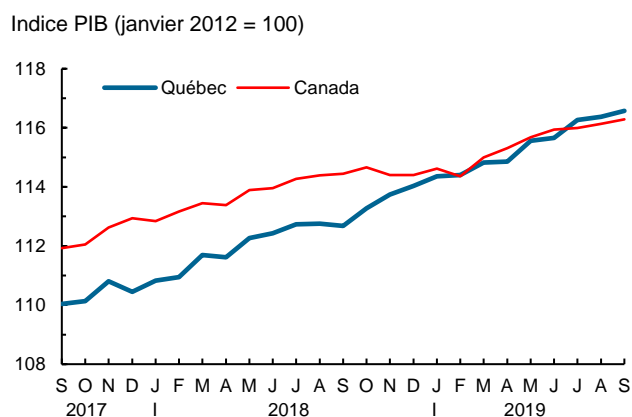

L'augmentation du PIB en septembre au Québec découle des progrès réalisés par 13 des 20 grands secteurs de l'activité économique, notamment les secteurs du commerce de gros, des services d'enseignement, de la construction, de la fabrication, ainsi que des services administratifs, des services de soutien, des services de gestion des déchets et des services d'assainissement.

Croissance de la production de services

Le niveau d'activité des industries productrices de services augmente de 0,4 % en septembre 2019 après avoir connu une stabilité en août 2019. Plusieurs secteurs réalisent un progrès notable au mois de septembre, dont le commerce de gros (+ 2,8 %), les services d'enseignement (+ 2,2 %) et les services administratifs, services de soutien, services de gestion des déchets et services d'assainissement (+ 1,1 %). Par contre, le secteur du transport et de

l'entreposage (- 1,0 %) enregistre la plus importante baisse en septembre.

Diminution de la production de biens

Le niveau d'activité des industries productrices de biens diminue de 0,5 % en septembre 2019 après avoir connu une hausse de 0,4 % en août. La baisse du mois de septembre est entièrement attribuable aux pertes enregistrées dans les secteurs de l'extraction minière, de l'exploitation en carrière et de l'extraction de pétrole et de gaz (- 9,3 %) et des services publics (- 0,7 %), qui excèdent largement les gains réalisés par les secteurs de la construction (+ 1,3 %), de la fabrication (+ 0,2 %) et de l'agriculture, de la foresterie, de la pêche et de la chasse (+ 0,1 %).

Hausse dans le secteur de la fabrication

La production du secteur de la fabrication augmente de 0,2 % en septembre 2019 à la suite d'une hausse de 2,2 % en août. La hausse en septembre provient du gain observé dans le secteur de la fabrication de biens durables (+ 1,2 %), notamment dans les sous-secteurs de la fabrication de machines (+ 10,1 %) et de la fabrication de meubles et de produits connexes (+ 12,5 %).

Par contre, le secteur de la fabrication de biens non durables (- 1,1 %) enregistre des pertes en septembre, dont les plus importantes sont observées dans les sous-secteurs de la fabrication de produits en plastique et en caoutchouc (- 4,3 %) et de la fabrication de produits chimiques (- 2,6 %).

Figure 2 – Contribution des principaux secteurs industriels à la croissance économique, Québec, septembre 2019

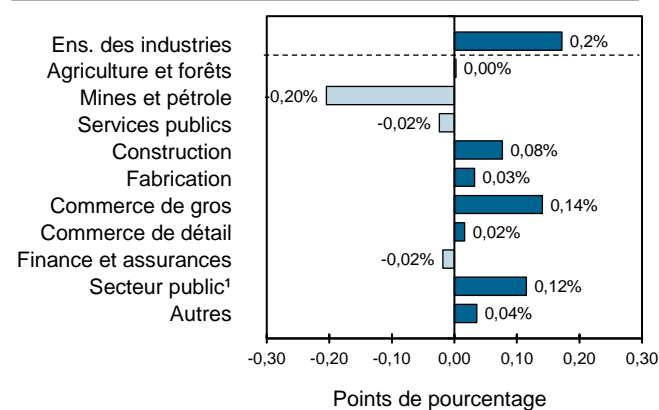

1. L'éducation, la santé et les administrations publiques.

1. L'analyse descriptive des faits saillants est faite à partir de données désaisonnalisées. Voir aussi la note portant sur les révisions à la page 4.

REVUE TRIMESTRIELLE – 3^e TRIMESTRE DE 2019

La production québécoise augmente au troisième trimestre

La production québécoise croît de 0,9 % au troisième trimestre de 2019 par rapport au trimestre précédent, au cours duquel la croissance avait été de 0,7 %. Au Canada, la production augmente de 0,4 % (+ 0,9 % au deuxième trimestre de 2019). La hausse au Québec provient principalement du gain de 0,9 % enregistré par les industries productrices de services. Les industries productrices de biens connaissent aussi une augmentation de leur niveau de production de 1,0 % au troisième trimestre.

Figure 3 – Ensemble de l'économie

(variation en % par trimestre)

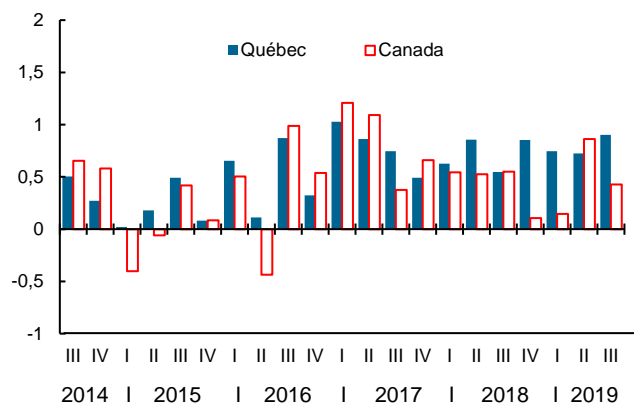

La hausse au troisième trimestre provient essentiellement des gains réalisés par les secteurs des services d'enseignement, de la construction, des services professionnels, scientifiques et techniques, des soins de santé et de l'assistance sociale, de la fabrication, des services immobiliers et des services de location et de location à bail, de la finance et des assurances, des services publics, de l'agriculture, de la foresterie, de la pêche et de la chasse, ainsi que celui de l'industrie de l'information et de de l'industrie culturelle.

Croissance de la production de services

La production des industries de services augmente de 0,9 % au troisième trimestre de 2019, après avoir connu une hausse de 1,0 % au trimestre précédent. Cette hausse provient essentiellement des secteurs des services d'enseignement (+ 2,3 %), des services professionnels, scientifiques et techniques (+ 1,9 %), des soins de santé et de l'assistance sociale (+ 1,3 %), des services immobiliers et des services de location et de location à bail (+ 0,7 %), ainsi que de la finance et des assurances (+ 1,0 %). Par contre, le secteur du transport et de l'entreposage enregistre la plus importante baisse de l'industrie en septembre (- 0,8 %).

Augmentation dans la production de biens

Le niveau d'activité des industries productrices de biens croît de 1,0 % au troisième trimestre de 2019, à la suite d'une augmentation de 0,1 % au trimestre précédent. Cette hausse s'explique par les gains enregistrés par les secteurs de la construction (+ 1,9 %), de la fabrication (+ 0,6 %), des services publics (+ 1,6 %), ainsi que de l'agriculture, de la foresterie, de la pêche et de la chasse (+ 2,1 %).

Hausse dans le secteur de la fabrication

La production du secteur de la fabrication connaît une augmentation de 0,6 % au troisième trimestre de 2019, à la suite de celle de 0,1 % au trimestre précédent. La croissance au troisième trimestre s'explique par les gains observés dans la fabrication de biens durables (+ 2,0 %), principalement dans la fabrication de matériel de transport (+ 5,2 %) et la fabrication de machines (+ 7,7 %), qui excèdent largement les pertes enregistrées dans la fabrication de biens non durables (- 1,3 %), notamment dans la fabrication de produits chimiques (- 4,5 %).

Augmentation dans le secteur de la construction

La production de l'industrie de la construction connaît une hausse de 1,9 % au troisième trimestre de 2019, après celle de 1,1 % au trimestre précédent. Ce résultat s'explique par les gains enregistrés dans tous les sous-secteurs de la construction dont les plus importants ont été observés dans le sous-secteur des bâtiments non résidentiels ainsi que dans ceux des travaux de génie et de la construction résidentielle.

Hausse dans le commerce de gros et dans le commerce de détail

La production du commerce de gros augmente de 0,5 % au troisième trimestre de 2019. Cette hausse provient essentiellement du gain enregistré par les grossistes-distributeurs d'articles personnels et ménagers (+ 3,0 %).

La production du commerce de détail croît quant à elle de 0,4 % au troisième trimestre de 2019. Ce résultat s'explique par les progrès observés dans plusieurs sous-secteurs, notamment le sous-secteur des magasins d'alimentation (+ 2,2 %).

LE CUMUL DE L'ANNÉE 2019

Évolution du PIB réel par industrie au Québec pour les neuf premiers mois de l'année

Au cours des neuf premiers mois de l'année 2019, le PIB réel du Québec est de 3,1 % plus élevé que celui de la même période de 2018.

Croissance de la production des industries de services et des industries de biens

Les industries de services et les industries de biens affichent une fois encore une bonne performance économique. Au cours des neuf premiers mois de l'année 2019, la production des industries de services augmente de 3,2 % par rapport à la même période de 2018.

Quant aux industries productrices de biens, la hausse est de 2,8 % sur la même période.

L'industrie de la fabrication, moteur de l'économie pour les neuf premiers mois de 2019

Le secteur de la fabrication continue d'être le moteur de l'économie par sa participation au cumul de l'année 2019. Au cours des neuf premiers mois de 2019, le secteur de la fabrication augmente sa production de 4,1 % par rapport à la même période de 2018.

Figure 3 – Évolution du PIB réel par industrie au Québec



Tableau 1 – Principaux secteurs qui ont le plus contribué à la croissance, Québec (en pourcentage)

	Variation cumulative de 2019 ¹		
	Juillet	Août	Septembre
Industries des biens	2,6	2,7	2,8
Fabrication	3,9	3,9	4,1
Industries des services	3,1	3,1	3,2
Administrations publiques	4,4	4,5	4,5
Services immobiliers et services de location et de location à bail	2,5	2,5	2,5
Commerce de gros	4,9	4,7	4,9
Services professionnels, scientifiques et techniques	3,9	4,1	4,2
Ensemble des industries	3,0	3,0	3,1

1. Taux de variation pour la période allant de janvier au mois de référence 2019 par rapport à la même période de 2018.

D'autres secteurs ont aussi un apport important à la croissance cumulative de l'économie du Québec au cours des neuf premiers mois de 2019 par rapport à la même période de 2018. C'est le cas notamment des secteurs des administrations publiques (+ 4,5 %), des services immobiliers et des services de location et de location à bail (+ 2,5 %), du commerce de gros (+ 4,9 %), ainsi que des services professionnels, scientifiques et techniques (+ 4,2 %).

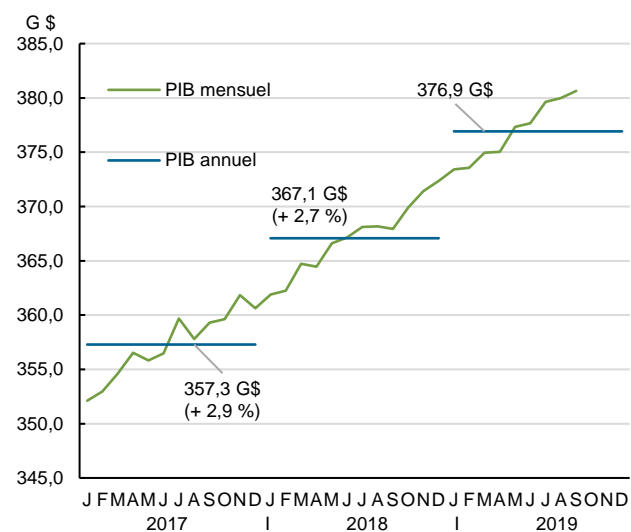
Figure 4 – Croissance cumulative¹ du PIB réel au Québec

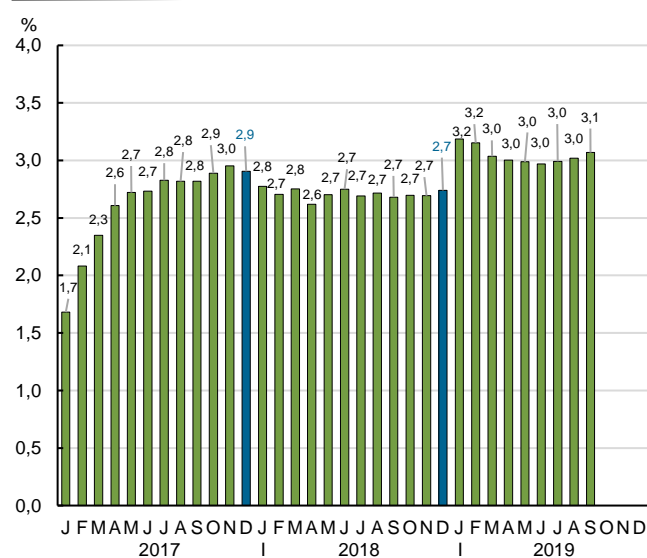

1. Croissance pour la période allant de janvier au mois de référence par rapport à la même période de l'année précédente. Le cumul du mois de décembre représente la croissance de l'année.

Tableau statistique

**Produit intérieur brut aux prix de base¹ par industrie, données désaisonnalisées et annualisées,
en millions de dollars enchaînés (2012), Québec, 1997-2019**

CODE SCIAN	Industrie		Trimestre				Année
			I	II	III	IV	
T001	Ensemble des industries	1997	232 839,1	234 244,7	237 635,4	239 140,0	235 964,8
			..	0,6	1,4	0,6	..
		1998	239 696,4	243 166,8	244 316,2	248 081,0	243 815,1
			0,2	1,4	0,5	1,5	3,3
		1999	253 284,8	256 659,2	260 469,9	263 787,8	258 550,4
			2,1	1,3	1,5	1,3	6,0
		2000	265 791,0	269 078,0	271 789,8	273 441,2	270 025,0
			0,8	1,2	1,0	0,6	4,4
		2001	273 810,2	274 147,2	274 282,6	276 653,3	274 723,3
			0,1	0,1	0,0	0,9	1,7
		2002	280 790,6	282 987,1	283 665,5	283 778,8	282 805,5
			1,5	0,8	0,2	0,0	2,9
		2003	285 330,6	283 970,5	285 912,3	288 969,0	286 045,6
			0,5	-0,5	0,7	1,1	1,1
		2004	290 339,1	291 427,9	295 430,2	295 923,2	293 280,1
			0,5	0,4	1,4	0,2	2,5
		2005	296 658,6	297 966,2	297 490,6	299 453,3	297 892,2
			0,2	0,4	-0,2	0,7	1,6
		2006	301 198,2	300 498,3	301 526,9	302 759,7	301 495,8
			0,6	-0,2	0,3	0,4	1,2
		2007	305 417,2	309 946,4	310 091,9	311 190,5	309 161,5
			0,9	1,5	0,0	0,4	2,5
		2008	312 160,9	314 687,3	316 813,6	314 479,0	314 535,2
			0,3	0,8	0,7	-0,7	1,7
		2009	310 945,5	309 328,8	310 703,5	313 379,0	311 089,2
			-1,1	-0,5	0,4	0,9	-1,1
		2010	315 677,3	317 541,8	318 052,6	319 936,7	317 802,1
			0,7	0,6	0,2	0,6	2,2
		2011	322 308,2	323 563,8	325 278,5	327 112,3	324 565,7
			0,7	0,4	0,5	0,6	2,1
		2012	326 533,8	328 087,5	330 761,0	330 036,1	328 854,6
			-0,2	0,5	0,8	-0,2	1,3
		2013	331 766,1	330 294,8	333 276,0	336 854,3	333 047,8
			0,5	-0,4	0,9	1,1	1,3
		2014	336 037,3	337 636,3	339 341,8	340 260,5	338 319,0
			-0,2	0,5	0,5	0,3	1,6
		2015	340 327,6	340 934,2	342 608,2	342 882,1	341 688,0
			0,0	0,2	0,5	0,1	1,0
		2016	345 122,6	345 511,1	348 517,5	349 639,6	347 197,7
			0,7	0,1	0,9	0,3	1,6
		2017	353 229,5	356 278,8	358 936,7	360 697,9	357 285,7
			1,0	0,9	0,7	0,5	2,9
		2018	362 954,2	366 064,7	368 070,1	371 210,2	367 074,8
			0,6	0,9	0,5	0,9	2,7
		2019	373 974,2	376 688,5	380 088,4
			0,7	0,7	0,9

1. À chacune des industries, les données de la première ligne correspondent à la valeur du PIB et celles de la deuxième ligne indiquent la variation en pourcentage par rapport à la période précédente.

**Produit intérieur brut aux prix de base¹ par industrie, données désaisonnalisées et annualisées,
en millions de dollars enchaînés (2012), Québec, 1997-2019**

	Mois											
	Janvier	Février	Mars	Avril	Mai	Juin	Juillet	Août	Septembre	Octobre	Novembre	Décembre
1997	232 826,5	233 545,6	232 145,3	233 180,8	233 946,9	235 606,3	237 315,6	237 345,6	238 244,9	238 554,2	238 332,7	240 533,3
	..	0,3	-0,6	0,4	0,3	0,7	0,7	0,0	0,4	0,1	-0,1	0,9
1998	235 342,6	241 184,3	242 562,4	242 953,7	242 591,7	243 954,9	243 418,5	244 024,7	245 505,4	247 438,0	246 950,7	249 854,1
	-2,2	2,5	0,6	0,2	-0,1	0,6	-0,2	0,2	0,6	0,8	-0,2	1,2
1999	252 810,1	253 592,8	253 451,3	255 277,5	256 017,3	258 682,9	258 369,9	260 070,2	262 969,5	261 526,0	264 276,8	265 560,4
	1,2	0,3	-0,1	0,7	0,3	1,0	-0,1	0,7	1,1	-0,5	1,1	0,5
2000	264 981,4	265 222,9	267 168,7	268 838,7	269 123,5	269 271,9	270 632,4	272 739,4	271 997,5	273 099,6	273 386,4	273 837,7
	-0,2	0,1	0,7	0,6	0,1	0,1	0,5	0,8	-0,3	0,4	0,1	0,2
2001	275 043,7	273 633,3	272 753,7	274 161,9	274 376,3	273 903,3	274 007,8	275 284,0	273 555,9	275 319,6	277 134,1	277 506,0
	0,4	-0,5	-0,3	0,5	0,1	-0,2	0,0	0,5	-0,6	0,6	0,7	0,1
2002	278 921,8	282 103,8	281 346,1	281 296,8	283 760,2	283 904,4	282 663,5	285 023,8	283 309,1	283 870,1	283 689,7	283 776,7
	0,5	1,1	-0,3	0,0	0,9	0,1	-0,4	0,8	-0,6	0,2	-0,1	0,0
2003	284 797,2	285 964,9	285 229,5	283 641,5	282 920,9	285 349,2	285 132,1	285 293,7	287 311,1	288 041,4	288 803,5	290 062,1
	0,4	0,4	-0,3	-0,6	-0,3	0,9	-0,1	0,1	0,7	0,3	0,3	0,4
2004	291 131,3	288 437,5	291 448,5	290 284,2	291 115,6	292 883,9	294 917,4	294 496,1	296 877,2	295 429,7	296 065,5	296 274,4
	0,4	-0,9	1,0	-0,4	0,3	0,6	0,7	-0,1	0,8	-0,5	0,2	0,1
2005	296 747,6	296 440,5	296 787,6	298 154,1	297 981,3	297 763,3	298 097,6	297 425,4	296 948,9	298 565,6	299 583,9	300 210,6
	0,2	-0,1	0,1	0,5	-0,1	-0,1	0,1	-0,2	-0,2	0,5	0,3	0,2
2006	301 278,5	301 382,1	300 934,1	301 095,8	299 863,1	300 536,0	301 764,5	301 695,5	301 120,8	301 524,3	302 371,8	304 383,1
	0,4	0,0	-0,1	0,1	-0,4	0,2	0,4	0,0	-0,2	0,1	0,3	0,7
2007	303 955,7	305 500,3	306 795,6	309 068,2	310 446,4	310 324,5	308 827,5	310 341,9	311 106,3	311 689,4	311 519,7	310 362,5
	-0,1	0,5	0,4	0,7	0,4	0,0	-0,5	0,5	0,2	0,2	-0,1	-0,4
2008	312 634,5	312 332,9	311 515,4	314 070,3	314 949,0	315 042,4	315 984,2	316 472,1	317 984,5	316 815,7	314 136,2	312 485,1
	0,7	-0,1	-0,3	0,8	0,3	0,0	0,3	0,2	0,5	-0,4	-0,8	-0,5
2009	311 247,1	311 585,2	310 004,2	309 941,4	308 709,6	309 335,4	310 739,7	309 595,0	311 775,9	312 847,7	313 803,1	313 486,2
	-0,4	0,1	-0,5	0,0	-0,4	0,2	0,5	-0,4	0,7	0,3	0,3	-0,1
2010	314 988,7	314 744,8	317 298,5	316 748,0	318 171,5	317 705,8	317 594,9	318 881,0	317 681,8	318 132,2	320 047,7	321 630,3
	0,5	-0,1	0,8	-0,2	0,4	-0,1	0,0	0,4	-0,4	0,1	0,6	0,5
2011	323 724,5	321 452,7	321 747,4	322 595,3	322 970,2	325 125,8	325 527,9	324 492,5	325 815,3	325 480,8	326 899,4	328 956,5
	0,7	-0,7	0,1	0,3	0,1	0,7	0,1	-0,3	0,4	-0,1	0,4	0,6
2012	326 526,7	326 311,3	326 763,2	327 294,6	328 209,7	328 758,3	331 012,6	331 127,5	330 143,1	330 657,7	330 407,1	329 043,4
	-0,7	-0,1	0,1	0,2	0,3	0,2	0,7	0,0	-0,3	0,2	-0,1	-0,4
2013	332 427,7	332 070,5	330 800,2	330 778,6	331 064,9	329 040,9	331 826,3	333 571,0	334 430,7	337 273,2	336 768,1	336 521,6
	1,0	-0,1	-0,4	0,0	0,1	-0,6	0,8	0,5	0,3	0,8	-0,1	-0,1
2014	335 790,0	336 633,1	335 688,8	335 775,6	337 673,2	339 460,2	338 422,3	339 503,8	340 099,5	340 265,6	339 699,9	340 816,1
	-0,2	0,3	-0,3	0,0	0,6	0,5	-0,3	0,3	0,2	0,0	-0,2	0,3
2015	339 797,7	340 129,6	341 055,4	340 693,7	339 734,5	342 374,3	341 255,4	342 625,9	343 943,2	343 470,6	341 945,8	343 229,8
	-0,3	0,1	0,3	-0,1	-0,3	0,8	-0,3	0,4	0,4	-0,1	-0,4	0,4
2016	346 288,4	344 393,5	344 685,9	344 865,2	344 864,8	346 803,3	347 909,0	348 224,3	349 419,2	347 412,2	349 353,5	352 153,2
	0,9	-0,5	0,1	0,1	0,0	0,6	0,3	0,1	0,3	-0,6	0,6	0,8
2017	352 112,2	352 957,0	354 619,2	356 535,6	355 816,7	356 484,1	359 697,4	357 806,8	359 305,8	359 634,3	361 820,1	360 639,2
	0,0	0,2	0,5	0,5	-0,2	0,2	0,9	-0,5	0,4	0,1	0,6	-0,3
2018	361 883,6	362 253,8	364 725,3	364 467,7	366 597,3	367 129,3	368 096,9	368 180,2	367 933,1	369 878,8	371 403,4	372 348,3
	0,3	0,1	0,7	-0,1	0,6	0,1	0,3	0,0	-0,1	0,5	0,4	0,3
2019	373 415,2	373 561,1	374 946,2	375 044,5	377 348,2	377 673,0	379 626,5	379 993,0	380 645,6
	0,3	0,0	0,4	0,0	0,6	0,1	0,5	0,1	0,2

**Produit intérieur brut aux prix de base¹ par industrie, données désaisonnalisées et annualisées,
en millions de dollars enchaînés (2012), Québec, 1997-2019**

CODE SCIAN	Industrie		Trimestre				Année
			I	II	III	IV	
T002	Industries productrices de biens	1997	73 548,7	73 641,9	75 123,0	76 240,0	74 638,4
			..	0,1	2,0	1,5	..
		1998	75 937,3	78 472,0	78 001,4	79 834,1	78 061,2
			-0,4	3,3	-0,6	2,3	4,6
		1999	82 296,6	83 662,5	85 779,4	86 882,2	84 655,2
			3,1	1,7	2,5	1,3	8,4
		2000	87 054,5	88 491,4	89 420,0	90 659,3	88 906,3
			0,2	1,7	1,0	1,4	5,0
		2001	89 399,6	89 533,6	89 385,8	89 516,2	89 458,8
			-1,4	0,1	-0,2	0,1	0,6
		2002	91 089,6	91 818,4	90 567,0	89 263,4	90 684,6
			1,8	0,8	-1,4	-1,4	1,4
		2003	89 689,8	87 918,1	88 985,9	90 813,4	89 351,8
			0,5	-2,0	1,2	2,1	-1,5
		2004	90 534,4	90 395,1	92 562,3	92 495,0	91 496,7
			-0,3	-0,2	2,4	-0,1	2,4
		2005	92 410,2	92 795,8	90 991,8	90 622,2	91 705,0
			-0,1	0,4	-1,9	-0,4	0,2
		2006	91 110,7	89 345,3	89 357,9	89 183,7	89 749,4
			0,5	-1,9	0,0	-0,2	-2,1
		2007	90 301,3	91 568,7	90 123,4	90 340,1	90 583,4
	1,3	1,4	-1,6	0,2	0,9		
2008	90 519,3	91 593,8	92 362,2	90 417,0	91 223,1		
	0,2	1,2	0,8	-2,1	0,7		
2009	87 027,7	85 302,6	85 674,0	87 376,0	86 345,1		
	-3,7	-2,0	0,4	2,0	-5,3		
2010	87 499,2	88 970,8	88 359,8	88 177,7	88 251,9		
	0,1	1,7	-0,7	-0,2	2,2		
2011	89 697,7	90 665,0	91 235,3	91 793,3	90 847,8		
	1,7	1,1	0,6	0,6	2,9		
2012	91 721,3	92 463,0	92 824,4	92 489,3	92 374,5		
	-0,1	0,8	0,4	-0,4	1,7		
2013	91 977,3	89 890,2	91 344,0	92 781,3	91 498,2		
	-0,6	-2,3	1,6	1,6	-0,9		
2014	92 241,8	92 779,2	93 200,8	93 378,2	92 900,0		
	-0,6	0,6	0,5	0,2	1,5		
2015	93 784,2	93 799,4	94 878,5	93 934,7	94 099,2		
	0,4	0,0	1,2	-1,0	1,3		
2016	93 976,4	93 741,8	94 271,2	94 625,0	94 153,6		
	0,0	-0,2	0,6	0,4	0,1		
2017	95 833,7	96 553,0	98 542,8	98 691,7	97 405,3		
	1,3	0,8	2,1	0,2	3,5		
2018	100 079,4	100 775,6	100 754,7	101 892,6	100 875,6		
	1,4	0,7	0,0	1,1	3,6		
2019	102 942,5	103 019,2	104 088,6		
	1,0	0,1	1,0		

1. À chacune des industries, les données de la première ligne correspondent à la valeur du PIB et celles de la deuxième ligne indiquent la variation en pourcentage par rapport à la période précédente.

**Produit intérieur brut aux prix de base¹ par industrie, données désaisonnalisées et annualisées,
en millions de dollars enchaînés (2012), Québec, 1997-2019**

	Mois											
	Janvier	Février	Mars	Avril	Mai	Juin	Juillet	Août	Septembre	Octobre	Novembre	Décembre
1997	73 580,1	74 018,2	73 047,8	73 337,6	73 309,2	74 279,0	74 918,4	74 839,3	75 611,2	75 975,3	76 169,3	76 575,5
	..	0,6	-1,3	0,4	0,0	1,3	0,9	-0,1	1,0	0,5	0,3	0,5
1998	74 013,9	76 585,4	77 212,6	78 101,0	78 337,6	78 977,3	77 812,4	77 974,1	78 217,6	79 721,0	79 143,2	80 638,2
	-3,3	3,5	0,8	1,2	0,3	0,8	-1,5	0,2	0,3	1,9	-0,7	1,9
1999	82 941,1	82 102,8	81 846,0	82 728,7	83 184,7	85 074,3	84 301,3	85 480,9	87 556,1	85 564,7	87 228,0	87 853,9
	2,9	-1,0	-0,3	1,1	0,6	2,3	-0,9	1,4	2,4	-2,3	1,9	0,7
2000	86 963,6	86 970,5	87 229,3	88 794,6	88 696,7	87 982,8	88 522,2	90 320,2	89 417,8	90 669,7	90 639,5	90 668,8
	-1,0	0,0	0,3	1,8	-0,1	-0,8	0,6	2,0	-1,0	1,4	0,0	0,0
2001	90 121,6	88 950,5	89 126,6	89 860,5	89 199,2	89 541,1	89 324,3	90 008,1	88 825,0	89 835,5	89 994,9	88 718,3
	-0,6	-1,3	0,2	0,8	-0,7	0,4	-0,2	0,8	-1,3	1,1	0,2	-1,4
2002	90 362,5	91 820,5	91 085,7	91 007,4	92 720,1	91 727,7	90 637,4	91 410,6	89 652,9	89 769,0	88 871,8	89 149,5
	1,9	1,6	-0,8	-0,1	1,9	-1,1	-1,2	0,9	-1,9	0,1	-1,0	0,3
2003	89 384,2	90 046,6	89 638,5	88 404,4	87 456,4	87 893,4	88 257,5	88 972,8	89 727,5	90 302,6	90 875,1	91 262,6
	0,3	0,7	-0,5	-1,4	-1,1	0,5	0,4	0,8	0,8	0,6	0,6	0,4
2004	91 330,8	89 446,8	90 825,7	90 148,9	89 742,3	91 294,1	92 237,6	91 583,2	93 866,1	92 279,6	92 332,5	92 872,9
	0,1	-2,1	1,5	-0,7	-0,5	1,7	1,0	-0,7	2,5	-1,7	0,1	0,6
2005	92 569,0	92 186,1	92 475,5	93 553,0	93 272,2	91 562,3	91 861,4	90 802,4	90 311,6	90 212,5	90 621,5	91 032,7
	-0,3	-0,4	0,3	1,2	-0,3	-1,8	0,3	-1,2	-0,5	-0,1	0,5	0,5
2006	91 366,8	91 079,8	90 885,4	89 873,9	89 037,3	89 124,8	89 572,8	89 677,1	88 823,9	88 885,4	88 853,3	89 812,4
	0,4	-0,3	-0,2	-1,1	-0,9	0,1	0,5	0,1	-1,0	0,1	0,0	1,1
2007	89 553,4	90 414,8	90 935,7	91 735,8	91 377,8	91 592,5	89 247,2	90 217,9	90 905,3	90 969,1	90 327,6	89 723,7
	-0,3	1,0	0,6	0,9	-0,4	0,2	-2,6	1,1	0,8	0,1	-0,7	-0,7
2008	90 643,5	90 686,2	90 228,3	91 385,3	91 851,5	91 544,7	92 373,8	92 240,0	92 472,8	91 588,2	90 219,8	89 443,0
	1,0	0,0	-0,5	1,3	0,5	-0,3	0,9	-0,1	0,3	-1,0	-1,5	-0,9
2009	88 141,7	87 228,5	85 713,0	85 728,8	85 042,5	85 136,6	84 981,7	85 307,4	86 732,8	87 542,9	87 914,9	86 670,3
	-1,5	-1,0	-1,7	0,0	-0,8	0,1	-0,2	0,4	1,7	0,9	0,4	-1,4
2010	87 026,7	87 116,9	88 354,1	88 449,6	89 373,2	89 089,7	88 309,2	89 015,3	87 755,1	87 518,7	88 201,9	88 812,5
	0,4	0,1	1,4	0,1	1,0	-0,3	-0,9	0,8	-1,4	-0,3	0,8	0,7
2011	90 130,9	89 331,9	89 630,2	90 131,2	90 302,0	91 561,6	91 638,2	90 722,0	91 345,7	90 639,7	91 713,7	93 026,4
	1,5	-0,9	0,3	0,6	0,2	1,4	0,1	-1,0	0,7	-0,8	1,2	1,4
2012	91 864,6	91 485,5	91 813,9	92 746,0	92 593,6	92 049,4	93 111,6	93 057,0	92 304,7	93 232,0	92 830,1	91 405,7
	-1,2	-0,4	0,4	1,0	-0,2	-0,6	1,2	-0,1	-0,8	1,0	-0,4	-1,5
2013	92 230,0	92 464,3	91 237,6	90 719,8	90 020,8	88 930,2	90 750,5	91 272,1	92 009,4	93 841,8	92 131,1	92 371,0
	0,9	0,3	-1,3	-0,6	-0,8	-1,2	2,0	0,6	0,8	2,0	-1,8	0,3
2014	92 273,2	92 834,3	91 618,0	92 149,0	92 490,8	93 697,8	92 723,6	93 558,1	93 320,5	93 580,5	92 663,8	93 890,3
	-0,1	0,6	-1,3	0,6	0,4	1,3	-1,0	0,9	-0,3	0,3	-1,0	1,3
2015	93 539,1	93 553,7	94 259,9	93 539,0	93 191,6	94 667,6	93 920,9	94 844,3	95 870,4	95 205,7	92 933,4	93 665,1
	-0,4	0,0	0,8	-0,8	-0,4	1,6	-0,8	1,0	1,1	-0,7	-2,4	0,8
2016	94 800,2	93 502,4	93 626,6	93 558,7	93 184,0	94 482,6	94 272,7	94 038,6	94 502,4	92 854,5	94 882,3	96 138,2
	1,2	-1,4	0,1	-0,1	-0,4	1,4	-0,2	-0,2	0,5	-1,7	2,2	1,3
2017	95 266,8	95 542,6	96 691,8	96 926,1	95 994,3	96 738,4	99 287,6	97 285,6	99 055,3	98 454,6	99 417,4	98 203,1
	-0,9	0,3	1,2	0,2	-1,0	0,8	2,6	-2,0	1,8	-0,6	1,0	-1,2
2018	99 433,4	99 670,5	101 134,3	100 618,6	100 786,0	100 922,3	100 814,0	101 172,8	100 277,5	100 795,4	102 087,1	102 795,4
	1,3	0,2	1,5	-0,5	0,2	0,1	-0,1	0,4	-0,9	0,5	1,3	0,7
2019	102 952,8	102 694,3	103 180,6	102 443,9	103 691,6	102 922,1	103 948,9	104 404,4	103 912,7
	0,2	-0,3	0,5	-0,7	1,2	-0,7	1,0	0,4	-0,5

**Produit intérieur brut aux prix de base¹ par industrie, données désaisonnalisées et annualisées,
en millions de dollars enchaînés (2012), Québec, 1997-2019**

CODE SCIAN	Industrie		Trimestre				Année
			I	II	III	IV	
T003	Industries productrices de services	1997	159 219,9	160 534,9	162 438,6	162 814,6	161 252,0
			..	0,8	1,2	0,2	..
		1998	163 673,1	164 564,8	166 174,3	168 062,6	165 618,7
			0,5	0,5	1,0	1,1	2,7
		1999	170 753,9	172 727,8	174 397,9	176 594,0	173 618,4
			1,6	1,2	1,0	1,3	4,8
		2000	178 413,2	180 251,9	182 036,1	182 459,6	180 790,2
			1,0	1,0	1,0	0,2	4,1
		2001	184 114,9	184 334,8	184 631,6	186 879,8	184 990,3
			0,9	0,1	0,2	1,2	2,3
		2002	189 458,1	190 939,8	192 880,0	194 312,4	191 897,6
			1,4	0,8	1,0	0,7	3,7
		2003	195 453,9	195 884,2	196 762,0	197 987,1	196 521,8
			0,6	0,2	0,4	0,6	2,4
		2004	199 632,8	200 857,4	202 692,2	203 256,5	201 609,7
			0,8	0,6	0,9	0,3	2,6
		2005	204 083,4	205 015,0	206 352,1	208 698,0	206 037,1
			0,4	0,5	0,7	1,1	2,2
		2006	209 973,5	211 057,8	212 089,8	213 510,6	211 657,9
			0,6	0,5	0,5	0,7	2,7
		2007	215 059,0	218 329,5	219 934,3	220 823,2	218 536,5
			0,7	1,5	0,7	0,4	3,2
		2008	221 620,0	223 077,8	224 444,1	224 065,7	223 301,9
			0,4	0,7	0,6	-0,2	2,2
		2009	223 936,8	224 057,4	225 066,6	226 039,2	224 775,0
			-0,1	0,1	0,5	0,4	0,7
		2010	228 212,5	228 599,7	229 718,4	231 781,3	229 578,0
	1,0	0,2	0,5	0,9	2,1		
2011	232 626,6	232 909,1	234 049,0	235 320,9	233 726,4		
	0,4	0,1	0,5	0,5	1,8		
2012	234 811,1	235 622,9	237 938,0	237 554,4	236 481,6		
	-0,2	0,3	1,0	-0,2	1,2		
2013	239 805,0	240 427,1	241 957,5	244 097,6	241 571,8		
	0,9	0,3	0,6	0,9	2,2		
2014	243 817,0	244 876,1	246 160,7	246 905,3	245 439,8		
	-0,1	0,4	0,5	0,3	1,6		
2015	246 569,1	247 162,4	247 750,3	248 965,4	247 611,8		
	-0,1	0,2	0,2	0,5	0,9		
2016	251 156,7	251 774,4	254 250,0	255 018,5	253 049,9		
	0,9	0,2	1,0	0,3	2,2		
2017	257 401,8	259 737,9	260 406,7	262 026,0	259 893,1		
	0,9	0,9	0,3	0,6	2,7		
2018	262 889,5	265 305,5	267 339,3	269 337,3	266 217,9		
	0,3	0,9	0,8	0,7	2,4		
2019	271 047,0	273 695,1	276 023,6		
	0,6	1,0	0,9		

1. À chacune des industries, les données de la première ligne correspondent à la valeur du PIB et celles de la deuxième ligne indiquent la variation en pourcentage par rapport à la période précédente.

Source: Institut de la statistique du Québec, Direction des statistiques économiques.

**Produit intérieur brut aux prix de base¹ par industrie, données désaisonnalisées et annualisées,
en millions de dollars enchaînés (2012), Québec, 1997-2019**

	Mois											
	Janvier	Février	Mars	Avril	Mai	Juin	Juillet	Août	Septembre	Octobre	Novembre	Décembre
1997	159 175,7	159 454,5	159 029,6	159 775,4	160 572,3	161 256,9	162 325,2	162 435,0	162 555,7	162 496,4	162 075,7	163 871,7
	..	0,2	-0,3	0,5	0,5	0,4	0,7	0,1	0,1	-0,0	-0,3	1,1
1998	161 257,2	164 510,0	165 252,2	164 735,0	164 123,5	164 835,7	165 474,0	165 909,8	167 139,2	167 544,3	167 627,9	169 015,6
	-1,6	2,0	0,5	-0,3	-0,4	0,4	0,4	0,3	0,7	0,2	0,0	0,8
1999	169 645,1	171 256,9	171 359,7	172 289,6	172 563,0	173 330,7	173 781,6	174 296,6	175 115,5	175 655,9	176 737,2	177 388,9
	0,4	1,0	0,1	0,5	0,2	0,4	0,3	0,3	0,5	0,3	0,6	0,4
2000	177 697,6	177 928,8	179 613,2	179 707,3	180 090,0	180 958,5	181 778,8	182 079,4	182 250,2	182 099,0	182 424,2	182 855,4
	0,2	0,1	0,9	0,1	0,2	0,5	0,5	0,2	0,1	-0,1	0,2	0,2
2001	184 618,2	184 387,3	183 339,1	184 018,7	184 896,3	184 089,5	184 414,2	185 011,9	184 468,9	185 228,6	186 883,7	188 527,2
	1,0	-0,1	-0,6	0,4	0,5	-0,4	0,2	0,3	-0,3	0,4	0,9	0,9
2002	188 311,6	190 041,1	190 021,5	190 055,6	190 813,4	191 950,5	191 803,9	193 394,3	193 441,9	193 892,2	194 614,9	194 430,2
	-0,1	0,9	-0,0	0,0	0,4	0,6	-0,1	0,8	0,0	0,2	0,4	-0,1
2003	195 221,6	195 730,9	195 409,3	195 063,1	195 297,5	197 291,9	196 711,3	196 156,4	197 418,3	197 572,0	197 759,8	198 629,4
	0,4	0,3	-0,2	-0,2	0,1	1,0	-0,3	-0,3	0,6	0,1	0,1	0,4
2004	199 628,9	198 820,5	200 448,9	199 961,2	201 197,6	201 413,5	202 503,0	202 736,2	202 837,4	202 976,3	203 560,5	203 232,5
	0,5	-0,4	0,8	-0,2	0,6	0,1	0,5	0,1	0,0	0,1	0,3	-0,2
2005	204 010,9	204 089,0	204 150,3	204 443,8	204 554,8	206 046,3	206 086,0	206 475,6	206 494,5	208 214,0	208 829,0	209 051,0
	0,4	0,0	0,0	0,1	0,1	0,7	0,0	0,2	0,0	0,8	0,3	0,1
2006	209 791,3	210 188,1	209 941,0	211 120,4	210 731,0	211 321,9	212 107,3	211 938,8	212 223,3	212 569,7	213 453,8	214 508,2
	0,4	0,2	-0,1	0,6	-0,2	0,3	0,4	-0,1	0,1	0,2	0,4	0,5
2007	214 343,6	215 028,3	215 805,0	217 279,8	219 021,5	218 687,2	219 545,3	220 089,8	220 167,8	220 689,6	221 165,4	220 614,6
	-0,1	0,3	0,4	0,7	0,8	-0,2	0,4	0,2	0,0	0,2	0,2	-0,2
2008	221 967,6	221 624,8	221 267,5	222 667,1	223 081,8	223 484,7	223 599,9	224 224,7	225 507,6	225 227,1	223 920,1	223 050,0
	0,6	-0,2	-0,2	0,6	0,2	0,2	0,1	0,3	0,6	-0,1	-0,6	-0,4
2009	223 118,8	224 375,8	224 315,7	224 240,7	223 698,6	224 233,0	225 795,4	224 324,9	225 079,6	225 340,7	225 923,7	226 853,1
	0,0	0,6	-0,0	-0,0	-0,2	0,2	0,7	-0,7	0,3	0,1	0,3	0,4
2010	227 998,2	227 662,5	228 976,9	228 329,1	228 826,7	228 643,3	229 312,8	229 890,8	229 951,8	230 637,5	231 868,1	232 838,3
	0,5	-0,1	0,6	-0,3	0,2	-0,1	0,3	0,3	0,0	0,3	0,5	0,4
2011	233 611,2	232 137,0	232 131,4	232 476,3	232 678,8	233 572,3	233 896,4	233 776,6	234 474,1	234 845,0	235 187,5	235 930,2
	0,3	-0,6	-0,0	0,1	0,1	0,4	0,1	-0,1	0,3	0,2	0,1	0,3
2012	234 661,4	234 824,5	234 947,5	234 546,4	235 614,4	236 707,8	237 900,9	238 071,7	237 841,3	237 430,9	237 584,5	237 647,9
	-0,5	0,1	0,1	-0,2	0,5	0,5	0,5	0,1	-0,1	-0,2	0,1	0,0
2013	240 211,2	239 622,6	239 581,2	240 079,6	241 066,7	240 134,9	241 100,8	242 324,8	242 446,9	243 455,4	244 662,8	244 174,8
	1,1	-0,2	-0,0	0,2	0,4	-0,4	0,4	0,5	0,1	0,4	0,5	-0,2
2014	243 539,2	243 818,9	244 093,0	243 646,4	245 202,6	245 779,5	245 718,7	245 963,8	246 799,7	246 705,7	247 061,7	246 948,6
	-0,3	0,1	0,1	-0,2	0,6	0,2	-0,0	0,1	0,3	-0,0	0,1	-0,0
2015	246 283,7	246 602,7	246 821,1	247 183,6	246 571,9	247 731,6	247 360,2	247 802,7	248 087,9	248 279,8	249 035,1	249 581,4
	-0,3	0,1	0,1	0,1	-0,2	0,5	-0,1	0,2	0,1	0,1	0,3	0,2
2016	251 498,7	250 903,3	251 068,2	251 313,6	251 688,6	252 321,0	253 639,4	254 190,3	254 920,2	254 568,4	254 472,5	256 014,5
	0,8	-0,2	0,1	0,1	0,1	0,3	0,5	0,2	0,3	-0,1	-0,0	0,6
2017	256 851,1	257 421,3	257 933,0	259 618,2	259 836,1	259 759,3	260 418,5	260 538,8	260 263,0	261 197,6	262 419,6	262 460,8
	0,3	0,2	0,2	0,7	0,1	-0,0	0,3	0,0	-0,1	0,4	0,5	0,0
2018	262 468,4	262 600,5	263 599,6	263 862,1	265 829,3	266 225,1	267 306,1	267 025,8	267 686,0	269 114,3	269 333,9	269 563,7
	0,0	0,1	0,4	0,1	0,7	0,1	0,4	-0,1	0,2	0,5	0,1	0,1
2019	270 475,3	270 884,2	271 781,6	272 628,1	273 674,8	274 782,3	275 701,7	275 607,2	276 761,8
	0,3	0,2	0,3	0,3	0,4	0,4	0,3	-0,0	0,4

**Produit intérieur brut aux prix de base¹ par industrie, données désaisonnalisées et annualisées,
en millions de dollars enchaînés (2012), Québec, 1997-2019**

CODE SCIAN	Industrie		Trimestre				Année
			I	II	III	IV	
T010	Production industrielle	1997	55 462,6	55 520,3	56 563,5	57 498,8	56 261,3
			..	0,1	1,9	1,7	..
		1998	56 771,6	58 495,2	58 538,1	59 936,0	58 435,2
			-1,3	3,0	0,1	2,4	3,9
		1999	62 178,5	63 518,1	65 224,0	66 294,6	64 303,8
			3,7	2,2	2,7	1,6	10,0
		2000	66 179,6	67 451,3	68 215,8	69 106,1	67 738,2
			-0,2	1,9	1,1	1,3	5,3
		2001	67 808,2	66 967,9	66 250,9	66 192,2	66 804,8
			-1,9	-1,2	-1,1	-0,1	-1,4
		2002	67 652,5	68 609,5	67 107,9	65 539,7	67 227,4
			2,2	1,4	-2,2	-2,3	0,6
		2003	65 427,8	64 252,0	65 072,5	65 944,1	65 174,1
			-0,2	-1,8	1,3	1,3	-3,1
		2004	65 185,6	64 462,8	65 955,8	66 030,5	65 408,7
			-1,2	-1,1	2,3	0,1	0,4
		2005	66 372,9	66 883,6	65 883,7	65 565,8	66 176,5
			0,5	0,8	-1,5	-0,5	1,2
		2006	66 362,8	64 251,0	64 429,3	64 426,1	64 867,3
			1,2	-3,2	0,3	-0,0	-2,0
		2007	65 396,5	67 009,7	65 276,6	66 312,8	65 998,9
			1,5	2,5	-2,6	1,6	1,7
		2008	65 719,3	66 655,8	66 426,6	64 034,2	65 709,0
	-0,9	1,4	-0,3	-3,6	-0,4		
2009	61 254,1	59 479,3	59 728,1	60 852,9	60 328,6		
	-4,3	-2,9	0,4	1,9	-8,2		
2010	61 035,1	62 109,8	61 670,5	60 796,6	61 403,0		
	0,3	1,8	-0,7	-1,4	1,8		
2011	61 797,8	62 743,9	63 250,1	63 645,8	62 859,4		
	1,6	1,5	0,8	0,6	2,4		
2012	62 864,5	63 068,9	63 126,0	62 685,7	62 936,3		
	-1,2	0,3	0,1	-0,7	0,1		
2013	62 516,8	61 495,0	62 723,6	64 473,0	62 802,1		
	-0,3	-1,6	2,0	2,8	-0,2		
2014	64 576,3	65 383,6	65 882,6	66 290,3	65 533,2		
	0,2	1,3	0,8	0,6	4,3		
2015	66 542,8	66 012,8	66 881,2	66 169,2	66 401,5		
	0,4	-0,8	1,3	-1,1	1,3		
2016	66 286,3	66 084,6	66 788,2	67 060,9	66 555,0		
	0,2	-0,3	1,1	0,4	0,2		
2017	67 923,3	68 198,9	69 439,8	69 019,2	68 645,3		
	1,3	0,4	1,8	-0,6	3,1		
2018	70 140,6	71 135,3	71 429,4	72 891,8	71 399,3		
	1,6	1,4	0,4	2,0	4,0		
2019	73 437,6	73 030,0	73 541,7		
	0,7	-0,6	0,7		

1. À chacune des industries, les données de la première ligne correspondent à la valeur du PIB et celles de la deuxième ligne indiquent la variation en pourcentage par rapport à la période précédente.

Source: Institut de la statistique du Québec, Direction des statistiques économiques.

**Produit intérieur brut aux prix de base¹ par industrie, données désaisonnalisées et annualisées,
en millions de dollars enchaînés (2012), Québec, 1997-2019**

	Mois											
	Janvier	Février	Mars	Avril	Mai	Juin	Juillet	Août	Septembre	Octobre	Novembre	Décembre
1997	55 409,2	55 801,3	55 177,3	55 550,0	55 535,7	55 475,2	56 531,8	56 294,1	56 864,6	57 285,9	57 449,5	57 760,9
	..	0,7	-1,1	0,7	-0,0	-0,1	1,9	-0,4	1,0	0,7	0,3	0,5
1998	55 013,0	57 358,6	57 943,1	58 177,7	58 435,9	58 872,0	58 136,2	58 528,2	58 949,9	59 562,3	59 710,9	60 534,6
	-4,8	4,3	1,0	0,4	0,4	0,7	-1,2	0,7	0,7	1,0	0,2	1,4
1999	62 468,7	62 039,6	62 027,3	62 555,1	63 139,4	64 860,0	64 056,0	64 903,0	66 712,9	65 043,9	66 617,5	67 222,4
	3,2	-0,7	-0,0	0,9	0,9	2,7	-1,2	1,3	2,8	-2,5	2,4	0,9
2000	66 087,1	66 069,4	66 382,3	67 888,6	67 456,6	67 008,6	67 532,6	69 037,6	68 077,2	68 980,4	69 077,8	69 260,3
	-1,7	-0,0	0,5	2,3	-0,6	-0,7	0,8	2,2	-1,4	1,3	0,1	0,3
2001	68 663,8	67 498,9	67 261,9	67 440,0	66 571,0	66 892,8	66 335,1	66 871,8	65 545,9	66 352,3	66 743,2	65 481,0
	-0,9	-1,7	-0,4	0,3	-1,3	0,5	-0,8	0,8	-2,0	1,2	0,6	-1,9
2002	66 969,4	68 484,0	67 504,2	67 691,6	69 688,4	68 448,4	67 268,7	67 918,9	66 136,0	66 372,9	65 239,4	65 006,9
	2,3	2,3	-1,4	0,3	2,9	-1,8	-1,7	1,0	-2,6	0,4	-1,7	-0,4
2003	65 353,6	65 575,9	65 354,0	64 618,8	63 796,6	64 340,8	64 622,9	65 040,4	65 554,1	65 742,0	65 989,0	66 101,2
	0,5	0,3	-0,3	-1,1	-1,3	0,9	0,4	0,6	0,8	0,3	0,4	0,2
2004	66 244,4	64 318,8	64 993,7	64 472,0	63 764,3	65 152,3	65 523,5	65 191,8	67 152,0	65 771,6	65 802,9	66 517,1
	0,2	-2,9	1,0	-0,8	-1,1	2,2	0,6	-0,5	3,0	-2,1	0,0	1,1
2005	66 636,6	66 155,8	66 326,2	67 305,7	67 207,4	66 137,8	66 511,0	65 791,3	65 348,9	65 178,2	65 593,8	65 925,3
	0,2	-0,7	0,3	1,5	-0,1	-1,6	0,6	-1,1	-0,7	-0,3	0,6	0,5
2006	66 886,5	66 320,6	65 881,3	64 742,7	63 956,4	64 053,9	64 673,8	64 617,3	63 996,8	64 255,8	64 019,5	65 003,0
	1,5	-0,8	-0,7	-1,7	-1,2	0,2	1,0	-0,1	-1,0	0,4	-0,4	1,5
2007	64 431,7	65 554,5	66 203,5	67 259,7	66 878,7	66 890,7	64 499,3	65 182,0	66 148,6	66 780,2	66 435,4	65 722,7
	-0,9	1,7	1,0	1,6	-0,6	0,0	-3,6	1,1	1,5	1,0	-0,5	-1,1
2008	65 844,2	65 981,6	65 332,2	66 531,3	67 079,9	66 356,3	66 727,3	66 391,8	66 160,8	64 882,0	63 900,0	63 320,6
	0,2	0,2	-1,0	1,8	0,8	-1,1	0,6	-0,5	-0,3	-1,9	-1,5	-0,9
2009	62 492,0	61 561,1	59 709,2	59 498,5	59 202,1	59 737,4	59 395,2	59 365,3	60 423,6	61 083,9	61 450,7	60 024,1
	-1,3	-1,5	-3,0	-0,4	-0,5	0,9	-0,6	-0,1	1,8	1,1	0,6	-2,3
2010	60 606,4	60 791,5	61 707,2	61 581,0	62 525,0	62 223,5	61 728,5	62 168,2	61 114,8	60 401,2	60 809,7	61 179,0
	1,0	0,3	1,5	-0,2	1,5	-0,5	-0,8	0,7	-1,7	-1,2	0,7	0,6
2011	62 113,7	61 345,7	61 934,1	62 370,0	62 670,6	63 191,2	63 496,0	62 832,5	63 421,7	62 914,2	63 605,1	64 418,0
	1,5	-1,2	1,0	0,7	0,5	0,8	0,5	-1,0	0,9	-0,8	1,1	1,3
2012	63 320,4	62 778,0	62 495,2	63 398,4	63 068,6	62 739,8	63 405,3	63 355,8	62 616,9	63 317,3	62 957,3	61 782,6
	-1,7	-0,9	-0,5	1,4	-0,5	-0,5	1,1	-0,1	-1,2	1,1	-0,6	-1,9
2013	62 471,3	62 958,8	62 120,4	61 749,7	61 167,2	61 568,1	61 990,3	62 726,7	63 453,9	64 875,9	64 176,1	64 367,0
	1,1	0,8	-1,3	-0,6	-0,9	0,7	0,7	1,2	1,2	2,2	-1,1	0,3
2014	64 438,2	65 166,1	64 124,5	64 775,6	65 299,6	66 075,6	65 290,3	66 130,6	66 226,9	66 384,8	65 702,0	66 784,3
	0,1	1,1	-1,6	1,0	0,8	1,2	-1,2	1,3	0,1	0,2	-1,0	1,6
2015	66 436,4	66 319,2	66 872,9	66 204,6	65 265,3	66 568,6	66 079,0	66 709,1	67 855,4	67 295,8	65 419,8	65 791,8
	-0,5	-0,2	0,8	-1,0	-1,4	2,0	-0,7	1,0	1,7	-0,8	-2,8	0,6
2016	66 540,1	66 264,0	66 054,6	65 542,8	65 681,9	67 029,2	66 826,0	66 461,9	67 076,9	65 666,5	67 392,8	68 123,2
	1,1	-0,4	-0,3	-0,8	0,2	2,1	-0,3	-0,5	0,9	-2,1	2,6	1,1
2017	67 572,1	67 735,2	68 462,6	68 276,8	68 307,4	68 012,4	70 090,0	68 597,1	69 632,3	68 799,9	69 914,9	68 342,9
	-0,8	0,2	1,1	-0,3	0,0	-0,4	3,1	-2,1	1,5	-1,2	1,6	-2,2
2018	69 749,6	69 574,3	71 098,0	71 477,0	71 055,8	70 873,2	71 260,6	71 845,7	71 182,0	71 939,0	73 110,5	73 625,9
	2,1	-0,3	2,2	0,5	-0,6	-0,3	0,5	0,8	-0,9	1,1	1,6	0,7
2019	73 457,5	73 356,0	73 499,1	72 866,0	73 542,6	72 681,3	73 324,9	74 054,8	73 245,5
	-0,2	-0,1	0,2	-0,9	0,9	-1,2	0,9	1,0	-1,1

**Produit intérieur brut aux prix de base¹ par industrie, données désaisonnalisées et annualisées,
en millions de dollars enchaînés (2012), Québec, 1997-2019**

CODE SCIAN	Industrie		Trimestre				Année
			I	II	III	IV	
T011	Fabrication de biens non durables	1997	21 745,8	21 501,6	21 993,2	22 092,6	21 833,3
			..	-1,1	2,3	0,5	..
		1998	22 001,0	22 225,1	21 864,3	21 856,4	21 986,7
			-0,4	1,0	-1,6	-0,0	0,7
		1999	22 371,1	22 053,6	21 992,0	21 944,5	22 090,3
			2,4	-1,4	-0,3	-0,2	0,5
		2000	22 369,1	22 982,9	23 857,6	24 580,8	23 447,6
			1,9	2,7	3,8	3,0	6,1
		2001	24 770,9	25 079,0	24 942,0	25 125,7	24 979,4
			0,8	1,2	-0,5	0,7	6,5
		2002	25 482,9	25 601,6	25 513,9	25 132,8	25 432,8
			1,4	0,5	-0,3	-1,5	1,8
		2003	24 891,1	24 951,5	24 718,0	24 761,0	24 830,4
			-1,0	0,2	-0,9	0,2	-2,4
		2004	24 604,4	24 381,9	24 406,4	24 392,9	24 446,4
			-0,6	-0,9	0,1	-0,1	-1,5
		2005	24 313,6	23 969,8	24 206,3	23 921,9	24 102,9
			-0,3	-1,4	1,0	-1,2	-1,4
		2006	24 031,5	23 116,9	22 865,1	22 603,7	23 154,3
			0,5	-3,8	-1,1	-1,1	-3,9
		2007	22 265,6	22 395,7	22 275,1	22 556,4	22 373,2
			-1,5	0,6	-0,5	1,3	-3,4
		2008	21 619,5	21 887,1	21 498,4	21 386,2	21 597,8
			-4,2	1,2	-1,8	-0,5	-3,5
		2009	21 074,9	20 393,6	20 190,7	20 474,8	20 533,5
			-1,5	-3,2	-1,0	1,4	-4,9
		2010	20 716,5	20 901,9	20 358,5	19 469,5	20 361,6
			1,2	0,9	-2,6	-4,4	-0,8
		2011	19 743,0	19 572,1	19 622,1	19 827,6	19 691,2
			1,4	-0,9	0,3	1,0	-3,3
		2012	19 776,2	19 661,6	19 545,1	19 189,1	19 543,0
			-0,3	-0,6	-0,6	-1,8	-0,8
		2013	19 047,2	18 250,6	18 399,2	18 921,0	18 654,5
			-0,7	-4,2	0,8	2,8	-4,5
		2014	19 057,1	19 466,4	19 775,3	19 798,0	19 524,2
			0,7	2,1	1,6	0,1	4,7
		2015	19 943,0	19 870,6	20 224,0	19 997,2	20 008,7
			0,7	-0,4	1,8	-1,1	2,5
		2016	20 128,7	19 918,7	20 129,7	20 415,0	20 148,0
			0,7	-1,0	1,1	1,4	0,7
		2017	20 506,2	20 695,1	20 814,5	20 611,0	20 656,7
			0,4	0,9	0,6	-1,0	2,5
		2018	20 644,1	20 561,3	21 299,9	21 108,0	20 903,3
			0,2	-0,4	3,6	-0,9	1,2
		2019	21 524,3	21 513,2	21 242,8
			2,0	-0,1	-1,3

1. À chacune des industries, les données de la première ligne correspondent à la valeur du PIB et celles de la deuxième ligne indiquent la variation en pourcentage par rapport à la période précédente.

Source: Institut de la statistique du Québec, Direction des statistiques économiques.

**Produit intérieur brut aux prix de base¹ par industrie, données désaisonnalisées et annualisées,
en millions de dollars enchaînés (2012), Québec, 1997-2019**

	Mois											
	Janvier	Février	Mars	Avril	Mai	Juin	Juillet	Août	Septembre	Octobre	Novembre	Décembre
1997	21 628,0	22 036,3	21 573,2	21 620,8	21 423,8	21 460,2	21 994,6	21 935,3	22 049,5	22 109,4	22 293,9	21 874,6
	..	1,9	-2,1	0,2	-0,9	0,2	2,5	-0,3	0,5	0,3	0,8	-1,9
1998	21 666,1	22 214,0	22 122,8	22 096,9	22 685,0	21 893,5	21 683,6	21 845,9	22 063,4	21 953,2	21 849,8	21 766,1
	-1,0	2,5	-0,4	-0,1	2,7	-3,5	-1,0	0,7	1,0	-0,5	-0,5	-0,4
1999	22 655,4	22 266,5	22 191,4	22 306,9	21 638,5	22 215,5	22 075,3	21 828,2	22 072,4	21 797,8	21 764,9	22 270,7
	4,1	-1,7	-0,3	0,5	-3,0	2,7	-0,6	-1,1	1,1	-1,2	-0,2	2,3
2000	22 271,8	22 213,0	22 622,4	22 853,2	22 776,2	23 319,4	23 619,9	23 946,1	24 006,9	24 332,9	24 803,2	24 606,3
	0,0	-0,3	1,8	1,0	-0,3	2,4	1,3	1,4	0,3	1,4	1,9	-0,8
2001	24 597,8	25 021,5	24 693,4	24 976,4	25 003,1	25 257,4	24 743,5	25 306,1	24 776,5	25 338,6	25 454,0	24 584,5
	-0,0	1,7	-1,3	1,1	0,1	1,0	-2,0	2,3	-2,1	2,3	0,5	-3,4
2002	25 363,7	25 979,2	25 105,9	25 698,3	25 971,9	25 134,6	25 552,0	25 714,1	25 275,6	25 364,9	25 093,8	24 939,7
	3,2	2,4	-3,4	2,4	1,1	-3,2	1,7	0,6	-1,7	0,4	-1,1	-0,6
2003	24 668,3	24 966,7	25 038,3	25 013,8	24 951,1	24 889,7	25 082,1	24 674,6	24 397,2	24 696,0	25 032,8	24 554,2
	-1,1	1,2	0,3	-0,1	-0,3	-0,2	0,8	-1,6	-1,1	1,2	1,4	-1,9
2004	24 783,3	24 340,6	24 689,4	24 374,0	24 230,9	24 540,7	24 487,5	24 214,7	24 517,0	24 469,4	24 138,1	24 571,1
	0,9	-1,8	1,4	-1,3	-0,6	1,3	-0,2	-1,1	1,2	-0,2	-1,4	1,8
2005	24 398,9	24 382,5	24 159,4	24 144,8	23 926,4	23 838,1	24 552,3	24 145,8	23 920,8	23 889,5	23 960,2	23 916,2
	-0,7	-0,1	-0,9	-0,1	-0,9	-0,4	3,0	-1,7	-0,9	-0,1	0,3	-0,2
2006	24 372,7	24 018,5	23 703,4	23 521,4	22 839,7	22 989,4	22 921,9	22 901,7	22 771,7	22 815,2	22 568,1	22 428,0
	1,9	-1,5	-1,3	-0,8	-2,9	0,7	-0,3	-0,1	-0,6	0,2	-1,1	-0,6
2007	21 920,7	22 487,9	22 388,2	22 344,5	22 291,4	22 551,3	22 256,6	22 266,9	22 301,8	22 641,6	22 481,8	22 545,6
	-2,3	2,6	-0,4	-0,2	-0,2	1,2	-1,3	0,0	0,2	1,5	-0,7	0,3
2008	21 996,2	21 655,3	21 206,8	22 149,1	21 943,7	21 568,5	21 578,5	21 416,0	21 500,7	21 311,4	21 463,3	21 384,0
	-2,4	-1,5	-2,1	4,4	-0,9	-1,7	0,0	-0,8	0,4	-0,9	0,7	-0,4
2009	21 475,3	21 340,3	20 409,2	20 473,9	20 465,3	20 241,5	20 136,4	20 055,0	20 380,6	20 309,5	20 785,0	20 330,0
	0,4	-0,6	-4,4	0,3	-0,0	-1,1	-0,5	-0,4	1,6	-0,3	2,3	-2,2
2010	20 582,1	20 403,8	21 163,6	20 720,7	21 096,3	20 888,7	20 635,0	20 351,2	20 089,3	19 493,4	19 445,0	19 470,1
	1,2	-0,9	3,7	-2,1	1,8	-1,0	-1,2	-1,4	-1,3	-3,0	-0,2	0,1
2011	20 046,9	19 838,7	19 343,4	19 592,0	19 415,2	19 709,2	19 623,3	19 557,6	19 685,3	19 511,2	19 858,0	20 113,6
	3,0	-1,0	-2,5	1,3	-0,9	1,5	-0,4	-0,3	0,7	-0,9	1,8	1,3
2012	19 744,4	19 676,9	19 907,3	19 548,2	19 703,4	19 733,1	19 591,1	19 759,7	19 284,6	19 096,7	19 355,2	19 115,4
	-1,8	-0,3	1,2	-1,8	0,8	0,2	-0,7	0,9	-2,4	-1,0	1,4	-1,2
2013	18 835,6	19 392,0	18 914,1	18 598,9	17 797,4	18 355,5	18 242,6	18 410,6	18 544,2	19 152,4	18 956,4	18 654,3
	-1,5	3,0	-2,5	-1,7	-4,3	3,1	-0,6	0,9	0,7	3,3	-1,0	-1,6
2014	19 078,1	19 131,3	18 961,9	19 226,3	19 319,0	19 853,8	19 737,2	19 801,8	19 786,9	19 844,2	19 507,9	20 042,0
	2,3	0,3	-0,9	1,4	0,5	2,8	-0,6	0,3	-0,1	0,3	-1,7	2,7
2015	19 879,0	19 936,2	20 013,9	19 792,5	19 899,2	19 920,2	19 976,8	20 330,2	20 364,9	19 957,6	20 027,2	20 006,8
	-0,8	0,3	0,4	-1,1	0,5	0,1	0,3	1,8	0,2	-2,0	0,3	-0,1
2016	20 348,8	19 891,6	20 145,6	19 870,8	19 785,0	20 100,2	20 043,0	19 850,7	20 495,3	20 012,3	20 661,4	20 571,3
	1,7	-2,2	1,3	-1,4	-0,4	1,6	-0,3	-1,0	3,2	-2,4	3,2	-0,4
2017	20 210,9	20 524,5	20 783,3	20 715,4	20 592,7	20 777,1	21 051,4	20 673,2	20 718,9	20 719,6	20 584,8	20 528,6
	-1,8	1,6	1,3	-0,3	-0,6	0,9	1,3	-1,8	0,2	0,0	-0,7	-0,3
2018	20 709,0	20 775,3	20 447,9	20 295,5	20 260,9	21 127,4	21 358,7	21 426,3	21 114,7	21 049,2	21 281,4	20 993,3
	0,9	0,3	-1,6	-0,7	-0,2	4,3	1,1	0,3	-1,5	-0,3	1,1	-1,4
2019	21 238,1	21 599,9	21 735,0	21 670,1	21 656,1	21 213,5	21 257,5	21 353,9	21 116,9
	1,2	1,7	0,6	-0,3	-0,1	-2,0	0,2	0,5	-1,1

**Produit intérieur brut aux prix de base¹ par industrie, données désaisonnalisées et annualisées,
en millions de dollars enchaînés (2012), Québec, 1997-2019**

CODE SCIAN	Industrie		Trimestre				Année
			I	II	III	IV	
T012	Fabrication de biens durables	1997	21 706,8	22 084,9	22 711,6	22 873,5	22 344,2
			..	1,7	2,8	0,7	..
		1998	22 618,4	23 768,9	24 151,8	25 859,3	24 099,6
			-1,1	5,1	1,6	7,1	7,9
		1999	27 182,8	28 280,7	29 476,1	30 457,2	28 849,2
			5,1	4,0	4,2	3,3	19,7
		2000	30 276,0	30 929,5	30 932,5	31 264,1	30 850,5
			-0,6	2,2	0,0	1,1	6,9
		2001	29 881,4	28 895,5	28 403,4	28 012,1	28 798,1
			-4,4	-3,3	-1,7	-1,4	-6,7
		2002	28 917,5	28 901,4	27 702,2	26 546,9	28 017,0
			3,2	-0,1	-4,1	-4,2	-2,7
		2003	26 284,8	25 702,3	26 548,2	27 229,6	26 441,2
			-1,0	-2,2	3,3	2,6	-5,6
		2004	27 087,5	27 087,2	27 570,6	27 596,8	27 335,5
			-0,5	-0,0	1,8	0,1	3,4
		2005	28 295,6	28 765,3	28 399,2	28 175,6	28 408,9
			2,5	1,7	-1,3	-0,8	3,9
		2006	28 688,8	27 639,2	27 415,6	27 380,1	27 780,9
			1,8	-3,7	-0,8	-0,1	-2,2
		2007	27 869,7	28 813,5	27 760,0	27 798,4	28 060,4
			1,8	3,4	-3,7	0,1	1,0
		2008	28 114,1	28 421,6	28 347,7	26 381,4	27 816,2
			1,1	1,1	-0,3	-6,9	-0,9
		2009	24 500,1	23 863,3	23 854,5	24 174,8	24 098,2
			-7,1	-2,6	-0,0	1,3	-13,4
		2010	24 094,1	24 192,9	24 786,7	25 074,7	24 537,1
			-0,3	0,4	2,5	1,2	1,8
		2011	25 033,4	25 790,2	26 101,8	26 440,6	25 841,5
			-0,2	3,0	1,2	1,3	5,3
		2012	26 168,8	26 379,2	25 885,4	25 922,3	26 088,9
			-1,0	0,8	-1,9	0,1	1,0
		2013	26 100,1	25 682,1	26 319,1	26 312,0	26 103,3
			0,7	-1,6	2,5	-0,0	0,1
		2014	26 895,8	26 619,6	26 958,4	26 863,1	26 834,2
			2,2	-1,0	1,3	-0,4	2,8
		2015	26 847,6	27 140,4	26 520,3	26 362,1	26 717,6
			-0,1	1,1	-2,3	-0,6	-0,4
		2016	26 503,4	26 036,1	26 327,1	26 512,2	26 344,7
			0,5	-1,8	1,1	0,7	-1,4
		2017	26 524,7	26 772,3	27 789,5	27 788,7	27 218,8
			0,0	0,9	3,8	-0,0	3,3
		2018	28 273,2	28 690,7	28 285,0	28 998,4	28 561,8
			1,7	1,5	-1,4	2,5	4,9
		2019	29 599,4	29 647,4	30 236,0
			2,1	0,2	2,0

1. À chacune des industries, les données de la première ligne correspondent à la valeur du PIB et celles de la deuxième ligne indiquent la variation en pourcentage par rapport à la période précédente.

Source: Institut de la statistique du Québec, Direction des statistiques économiques.

**Produit intérieur brut aux prix de base¹ par industrie, données désaisonnalisées et annualisées,
en millions de dollars enchaînés (2012), Québec, 1997-2019**

	Mois											
	Janvier	Février	Mars	Avril	Mai	Juin	Juillet	Août	Septembre	Octobre	Novembre	Décembre
1997	21 836,1	21 591,3	21 693,2	21 880,3	22 175,9	22 198,4	22 552,4	22 726,6	22 855,9	22 991,5	22 735,6	22 893,3
	..	-1,1	0,5	0,9	1,4	0,1	1,6	0,8	0,6	0,6	-1,1	0,7
1998	21 365,4	22 923,4	23 566,3	23 777,0	23 477,6	24 052,0	23 711,8	24 063,1	24 680,6	25 521,2	25 505,5	26 551,3
	-6,7	7,3	2,8	0,9	-1,3	2,4	-1,4	1,5	2,6	3,4	-0,1	4,1
1999	27 149,2	27 317,9	27 081,4	27 579,5	28 225,0	29 037,6	28 504,2	29 495,0	30 429,1	29 260,8	31 020,8	31 090,0
	2,3	0,6	-0,9	1,8	2,3	2,9	-1,8	3,5	3,2	-3,8	6,0	0,2
2000	30 085,2	29 870,8	30 872,1	31 242,2	31 257,2	30 288,9	30 568,9	31 643,7	30 584,9	31 711,0	31 198,7	30 882,5
	-3,2	-0,7	3,4	1,2	0,0	-3,1	0,9	3,5	-3,3	3,7	-1,6	-1,0
2001	30 924,5	29 424,7	29 294,9	29 284,1	28 540,4	28 862,1	28 522,6	28 668,3	28 019,3	28 260,3	27 946,2	27 829,6
	0,1	-4,8	-0,4	-0,0	-2,5	1,1	-1,2	0,5	-2,3	0,9	-1,1	-0,4
2002	28 668,2	29 345,9	28 738,3	28 392,9	29 428,9	28 882,4	27 980,1	28 152,8	26 973,9	27 010,6	26 438,9	26 191,2
	3,0	2,4	-2,1	-1,2	3,6	-1,9	-3,1	0,6	-4,2	0,1	-2,1	-0,9
2003	26 362,7	26 290,8	26 200,9	25 650,5	25 656,7	25 799,5	26 054,5	26 387,3	27 202,8	27 022,2	27 002,6	27 663,9
	0,7	-0,3	-0,3	-2,1	0,0	0,6	1,0	1,3	3,1	-0,7	-0,1	2,4
2004	27 375,8	26 690,0	27 196,7	27 103,6	26 753,4	27 404,5	27 362,2	27 254,0	28 095,5	27 415,9	27 647,0	27 727,4
	-1,0	-2,5	1,9	-0,3	-1,3	2,4	-0,2	-0,4	3,1	-2,4	0,8	0,3
2005	28 357,3	28 440,5	28 088,9	29 159,7	28 733,2	28 402,9	28 586,9	28 458,3	28 152,4	27 921,9	28 110,4	28 494,5
	2,3	0,3	-1,2	3,8	-1,5	-1,1	0,6	-0,4	-1,1	-0,8	0,7	1,4
2006	28 901,9	28 783,3	28 381,1	27 696,6	27 624,9	27 596,0	27 830,9	27 401,9	27 013,9	27 247,8	27 177,1	27 715,4
	1,4	-0,4	-1,4	-2,4	-0,3	-0,1	0,9	-1,5	-1,4	0,9	-0,3	2,0
2007	27 620,4	27 801,7	28 187,1	29 005,4	28 814,3	28 620,8	27 361,7	27 702,5	28 215,7	27 887,7	27 729,7	27 777,8
	-0,3	0,7	1,4	2,9	-0,7	-0,7	-4,4	1,2	1,9	-1,2	-0,6	0,2
2008	28 096,6	28 168,3	28 077,4	28 175,0	28 757,0	28 332,9	28 739,7	28 278,2	28 025,2	27 432,2	26 091,4	25 620,6
	1,1	0,3	-0,3	0,3	2,1	-1,5	1,4	-1,6	-0,9	-2,1	-4,9	-1,8
2009	25 017,6	24 581,6	23 901,3	24 028,4	23 714,1	23 847,4	23 853,0	23 630,0	24 080,6	24 159,5	24 577,9	23 787,1
	-2,4	-1,7	-2,8	0,5	-1,3	0,6	0,0	-0,9	1,9	0,3	1,7	-3,2
2010	24 138,5	24 011,6	24 132,3	24 115,2	24 070,9	24 392,6	24 308,8	25 183,4	24 867,8	24 906,8	25 215,1	25 102,2
	1,5	-0,5	0,5	-0,1	-0,2	1,3	-0,3	3,6	-1,3	0,2	1,2	-0,4
2011	25 019,0	24 792,2	25 289,2	25 692,4	25 831,2	25 846,9	26 196,5	25 895,0	26 214,0	26 234,1	26 428,1	26 659,5
	-0,3	-0,9	2,0	1,6	0,5	0,1	1,4	-1,2	1,2	0,1	0,7	0,9
2012	26 098,0	26 402,4	26 006,1	26 603,9	26 328,9	26 204,7	26 434,8	25 643,6	25 577,7	25 933,4	26 073,1	25 760,4
	-2,1	1,2	-1,5	2,3	-1,0	-0,5	0,9	-3,0	-0,3	1,4	0,5	-1,2
2013	26 070,7	26 174,2	26 055,3	25 570,3	26 150,8	25 325,0	25 859,1	26 459,7	26 638,5	26 815,7	26 100,6	26 019,7
	1,2	0,4	-0,5	-1,9	2,3	-3,2	2,1	2,3	0,7	0,7	-2,7	-0,3
2014	26 610,8	27 134,8	26 941,7	26 537,7	26 646,8	26 674,3	27 022,9	26 748,5	27 103,7	27 087,5	26 570,4	26 931,3
	2,3	2,0	-0,7	-1,5	0,4	0,1	1,3	-1,0	1,3	-0,1	-1,9	1,4
2015	26 995,2	26 392,1	27 155,3	27 300,3	26 852,0	27 268,9	26 171,8	27 020,2	26 369,0	26 496,5	26 300,2	26 289,7
	0,2	-2,2	2,9	0,5	-1,6	1,6	-4,0	3,2	-2,4	0,5	-0,7	-0,0
2016	26 985,1	26 391,6	26 133,6	25 869,4	25 852,9	26 385,9	26 590,0	25 959,6	26 431,6	25 673,0	26 553,9	27 309,8
	2,6	-2,2	-1,0	-1,0	-0,1	2,1	0,8	-2,4	1,8	-2,9	3,4	2,8
2017	26 821,2	26 422,7	26 330,3	26 714,0	26 754,4	26 848,4	28 152,0	27 652,4	27 564,2	28 018,7	28 058,6	27 288,7
	-1,8	-1,5	-0,3	1,5	0,2	0,4	4,9	-1,8	-0,3	1,6	0,1	-2,7
2018	27 733,6	28 097,4	28 988,6	28 972,3	28 694,0	28 405,7	28 320,4	28 357,9	28 176,6	28 610,8	28 795,9	29 588,4
	1,6	1,3	3,2	-0,1	-1,0	-1,0	-0,3	0,1	-0,6	1,5	0,6	2,8
2019	29 327,6	29 767,5	29 703,1	29 515,5	30 095,2	29 331,5	29 433,9	30 453,4	30 820,7
	-0,9	1,5	-0,2	-0,6	2,0	-2,5	0,3	3,5	1,2

**Produit intérieur brut aux prix de base¹ par industrie, données désaisonnalisées et annualisées,
en millions de dollars enchaînés (2012), Québec, 1997-2019**

CODE SCIAN	Industrie		Trimestre				Année
			I	II	III	IV	
11	Agriculture, foresterie, pêche et chasse	1997	4 579,3	4 803,2	4 834,7	5 056,5	4 818,4
			..	4,9	0,7	4,6	..
		1998	5 022,5	5 089,5	5 031,8	5 675,4	5 204,8
			-0,7	1,3	-1,1	12,8	8,0
		1999	5 965,2	5 869,9	6 267,7	6 072,4	6 043,8
			5,1	-1,6	6,8	-3,1	16,1
		2000	5 891,2	6 075,9	5 897,6	5 839,3	5 926,0
			-3,0	3,1	-2,9	-1,0	-1,9
		2001	6 179,6	6 423,4	6 640,5	6 548,9	6 448,1
			5,8	3,9	3,4	-1,4	8,8
		2002	6 371,5	6 080,6	6 066,0	6 290,3	6 202,1
			-2,7	-4,6	-0,2	3,7	-3,8
		2003	6 612,4	6 104,4	6 153,4	6 689,7	6 390,0
			5,1	-7,7	0,8	8,7	3,0
		2004	6 864,0	6 765,4	6 905,5	6 585,0	6 780,0
			2,6	-1,4	2,1	-4,6	6,1
		2005	6 434,0	6 655,6	6 230,1	6 326,7	6 411,6
			-2,3	3,4	-6,4	1,6	-5,4
		2006	6 153,7	6 548,8	6 323,1	6 003,2	6 257,2
			-2,7	6,4	-3,4	-5,1	-2,4
		2007	5 814,4	5 394,4	5 808,7	5 513,7	5 632,8
			-3,1	-7,2	7,7	-5,1	-10,0
		2008	5 806,7	5 573,6	5 915,1	5 833,8	5 782,3
			5,3	-4,0	6,1	-1,4	2,7
		2009	5 744,5	5 988,3	5 745,4	5 951,8	5 857,5
			-1,5	4,2	-4,1	3,6	1,3
		2010	5 838,9	6 207,1	6 014,5	6 510,3	6 142,7
			-1,9	6,3	-3,1	8,2	4,9
		2011	6 359,6	6 042,0	6 083,1	5 886,9	6 092,9
			-2,3	-5,0	0,7	-3,2	-0,8
		2012	5 880,8	5 871,4	6 115,9	6 261,9	6 032,5
			-0,1	-0,2	4,2	2,4	-1,0
		2013	6 385,5	6 550,2	6 478,4	6 773,1	6 546,8
			2,0	2,6	-1,1	4,5	8,5
		2014	6 676,0	6 376,9	6 402,0	6 443,1	6 474,5
			-1,4	-4,5	0,4	0,6	-1,1
		2015	6 608,0	6 916,9	7 169,7	7 066,9	6 940,4
			2,6	4,7	3,7	-1,4	7,2
		2016	7 114,3	7 174,0	7 152,6	7 231,5	7 168,1
			0,7	0,8	-0,3	1,1	3,3
		2017	7 231,7	7 251,9	7 061,8	7 023,0	7 142,1
			0,0	0,3	-2,6	-0,5	-0,4
		2018	7 245,0	7 131,4	7 199,8	7 155,4	7 182,9
			3,2	-1,6	1,0	-0,6	0,6
		2019	7 069,3	7 282,9	7 432,5
			-1,2	3,0	2,1

1. À chacune des industries, les données de la première ligne correspondent à la valeur du PIB et celles de la deuxième ligne indiquent la variation en pourcentage par rapport à la période précédente.

Source: Institut de la statistique du Québec, Direction des statistiques économiques.

**Produit intérieur brut aux prix de base¹ par industrie, données désaisonnalisées et annualisées,
en millions de dollars enchaînés (2012), Québec, 1997-2019**

	Mois											
	Janvier	Février	Mars	Avril	Mai	Juin	Juillet	Août	Septembre	Octobre	Novembre	Décembre
1997	4 522,9	4 607,4	4 607,6	4 640,3	4 636,2	5 133,0	4 864,8	4 772,9	4 866,3	5 056,8	5 100,4	5 012,2
	..	1,9	0,0	0,7	-0,1	10,7	-5,2	-1,9	2,0	3,9	0,9	-1,7
1998	5 040,2	5 059,9	4 967,5	5 244,6	5 061,8	4 962,1	5 092,3	4 957,4	5 045,7	6 122,7	5 186,7	5 716,7
	0,6	0,4	-1,8	5,6	-3,5	-2,0	2,6	-2,6	1,8	21,3	-15,3	10,2
1999	6 049,1	5 847,6	5 998,8	5 825,1	5 903,4	5 881,1	6 054,6	6 411,2	6 337,3	6 210,4	6 162,6	5 844,3
	5,8	-3,3	2,6	-2,9	1,3	-0,4	2,9	5,9	-1,2	-2,0	-0,8	-5,2
2000	5 886,3	6 054,2	5 733,1	5 935,1	6 238,0	6 054,5	6 001,9	5 925,7	5 765,2	5 892,7	5 735,0	5 890,2
	0,7	2,9	-5,3	3,5	5,1	-2,9	-0,9	-1,3	-2,7	2,2	-2,7	2,7
2001	6 231,0	6 095,4	6 212,4	6 439,2	6 506,3	6 324,7	6 509,7	6 671,9	6 739,7	6 743,0	6 509,7	6 394,0
	5,8	-2,2	1,9	3,7	1,0	-2,8	2,9	2,5	1,0	0,0	-3,5	-1,8
2002	6 356,1	6 215,1	6 543,2	6 255,0	5 916,0	6 070,8	6 007,2	6 089,8	6 101,0	5 962,5	6 326,2	6 582,4
	-0,6	-2,2	5,3	-4,4	-5,4	2,6	-1,0	1,4	0,2	-2,3	6,1	4,0
2003	6 583,4	6 609,3	6 644,3	6 074,1	6 116,1	6 123,1	6 182,3	6 085,9	6 192,1	6 550,9	6 704,6	6 813,8
	0,0	0,4	0,5	-8,6	0,7	0,1	1,0	-1,6	1,7	5,8	2,3	1,6
2004	6 704,0	6 949,4	6 938,7	6 610,1	6 736,6	6 949,5	7 094,3	6 789,2	6 833,1	6 653,0	6 608,4	6 493,7
	-1,6	3,7	-0,2	-4,7	1,9	3,2	2,1	-4,3	0,6	-2,6	-0,7	-1,7
2005	6 185,4	6 443,5	6 673,1	6 723,2	6 686,2	6 557,2	6 314,1	6 206,6	6 169,7	6 405,2	6 395,7	6 179,3
	-4,7	4,2	3,6	0,8	-0,5	-1,9	-3,7	-1,7	-0,6	3,8	-0,1	-3,4
2006	6 097,1	6 035,1	6 329,0	6 492,1	6 591,2	6 563,0	6 276,4	6 443,1	6 250,0	5 998,1	6 025,8	5 985,6
	-1,3	-1,0	4,9	2,6	1,5	-0,4	-4,4	2,7	-3,0	-4,0	0,5	-0,7
2007	5 976,5	5 811,0	5 655,8	5 330,6	5 316,1	5 536,4	5 745,3	5 971,8	5 709,1	5 510,6	5 552,3	5 478,1
	-0,2	-2,8	-2,7	-5,7	-0,3	4,1	3,8	3,9	-4,4	-3,5	0,8	-1,3
2008	5 895,5	5 862,7	5 662,0	5 621,2	5 494,9	5 604,7	5 829,9	5 948,9	5 966,5	6 002,4	5 722,4	5 776,5
	7,6	-0,6	-3,4	-0,7	-2,2	2,0	4,0	2,0	0,3	0,6	-4,7	0,9
2009	5 787,8	5 554,7	5 891,2	6 240,0	5 934,1	5 790,7	5 774,7	5 677,1	5 784,2	5 796,0	5 954,5	6 104,9
	0,2	-4,0	6,1	5,9	-4,9	-2,4	-0,3	-1,7	1,9	0,2	2,7	2,5
2010	5 801,8	5 744,3	5 970,7	6 430,5	6 065,7	6 125,1	6 123,1	5 892,2	6 028,1	6 384,8	6 557,6	6 588,6
	-5,0	-1,0	3,9	7,7	-5,7	1,0	-0,0	-3,8	2,3	5,9	2,7	0,5
2011	6 435,2	6 373,5	6 270,2	6 102,1	5 988,2	6 035,9	6 094,9	6 168,9	5 985,5	5 869,5	5 975,9	5 815,2
	-2,3	-1,0	-1,6	-2,7	-1,9	0,8	1,0	1,2	-3,0	-1,9	1,8	-2,7
2012	5 720,2	6 041,9	5 880,4	5 858,1	5 822,5	5 933,6	6 048,2	6 111,3	6 188,1	6 363,8	6 300,0	6 121,9
	-1,6	5,6	-2,7	-0,4	-0,6	1,9	1,9	1,0	1,3	2,8	-1,0	-2,8
2013	6 406,7	6 367,7	6 382,2	6 609,7	6 509,7	6 531,1	6 527,0	6 411,6	6 496,6	7 000,6	6 608,1	6 710,7
	4,7	-0,6	0,2	3,6	-1,5	0,3	-0,1	-1,8	1,3	7,8	-5,6	1,6
2014	6 810,5	6 671,1	6 546,5	6 420,9	6 352,8	6 357,1	6 364,7	6 420,8	6 420,5	6 451,9	6 378,5	6 498,9
	1,5	-2,0	-1,9	-1,9	-1,1	0,1	0,1	0,9	-0,0	0,5	-1,1	1,9
2015	6 483,6	6 545,5	6 794,9	6 805,5	6 885,0	7 060,2	7 153,3	7 147,5	7 208,3	7 113,7	6 908,7	7 178,4
	-0,2	1,0	3,8	0,2	1,2	2,5	1,3	-0,1	0,9	-1,3	-2,9	3,9
2016	7 213,9	7 137,8	6 991,3	7 338,6	7 079,1	7 104,1	7 010,0	7 259,7	7 188,3	7 247,4	7 299,7	7 147,3
	0,5	-1,1	-2,1	5,0	-3,5	0,4	-1,3	3,6	-1,0	0,8	0,7	-2,1
2017	7 268,5	7 176,8	7 249,9	7 293,7	7 308,8	7 153,3	7 159,3	6 975,3	7 050,8	7 030,4	7 011,4	7 027,0
	1,7	-1,3	1,0	0,6	0,2	-2,1	0,1	-2,6	1,1	-0,3	-0,3	0,2
2018	7 012,8	7 331,7	7 390,6	7 012,3	7 125,6	7 256,2	7 210,1	7 271,8	7 117,5	7 090,1	7 162,8	7 213,3
	-0,2	4,5	0,8	-5,1	1,6	1,8	-0,6	0,9	-2,1	-0,4	1,0	0,7
2019	7 046,7	6 998,5	7 162,7	7 062,6	7 369,2	7 416,8	7 576,8	7 355,5	7 365,3
	-2,3	-0,7	2,3	-1,4	4,3	0,6	2,2	-2,9	0,1

**Produit intérieur brut aux prix de base¹ par industrie, données désaisonnalisées et annualisées,
en millions de dollars enchaînés (2012), Québec, 1997-2019**

CODE SCIAN	Industrie		Trimestre				Année
			I	II	III	IV	
21	Extraction minière, exploitation en carrière et extraction de pétrole et de gaz	1997	4 966,1	5 179,9	5 384,9	5 511,9	5 260,7
			..	4,3	4,0	2,4	..
		1998	5 671,0	5 843,9	5 738,1	5 593,4	5 711,6
			2,9	3,0	-1,8	-2,5	8,6
		1999	5 792,2	5 756,7	5 818,9	5 991,4	5 839,8
			3,6	-0,6	1,1	3,0	2,2
		2000	6 051,1	5 945,0	5 820,7	5 576,3	5 848,3
			1,0	-1,8	-2,1	-4,2	0,1
		2001	5 338,6	5 277,4	4 996,5	4 988,3	5 150,2
			-4,3	-1,1	-5,3	-0,2	-11,9
		2002	4 867,0	4 983,9	4 902,8	5 101,0	4 963,7
			-2,4	2,4	-1,6	4,0	-3,6
		2003	5 442,5	5 219,7	5 301,9	5 391,2	5 338,8
			6,7	-4,1	1,6	1,7	7,6
		2004	4 922,0	4 541,6	4 585,1	4 459,4	4 627,0
			-8,7	-7,7	1,0	-2,7	-13,3
		2005	4 490,8	4 415,4	3 998,7	3 976,3	4 220,3
			0,7	-1,7	-9,4	-0,6	-8,8
		2006	4 184,8	4 010,2	4 176,3	4 373,5	4 186,2
			5,2	-4,2	4,1	4,7	-0,8
		2007	4 396,0	4 541,4	4 539,9	4 229,4	4 426,7
	0,5	3,3	-0,0	-6,8	5,7		
2008	4 388,3	4 303,2	4 870,5	4 764,4	4 581,6		
	3,8	-1,9	13,2	-2,2	3,5		
2009	4 667,8	4 419,1	4 235,2	4 433,9	4 439,0		
	-2,0	-5,3	-4,2	4,7	-3,1		
2010	4 462,3	4 712,2	4 633,0	4 595,7	4 600,8		
	0,6	5,6	-1,7	-0,8	3,6		
2011	4 568,6	5 105,6	5 186,0	5 142,6	5 000,7		
	-0,6	11,8	1,6	-0,8	8,7		
2012	5 040,0	4 905,5	4 971,7	4 936,4	4 963,4		
	-2,0	-2,7	1,4	-0,7	-0,7		
2013	5 137,5	5 211,2	5 731,6	6 201,3	5 570,4		
	4,1	1,4	10,0	8,2	12,2		
2014	5 824,7	6 593,5	6 490,5	7 024,8	6 483,4		
	-6,1	13,2	-1,6	8,2	16,4		
2015	6 624,1	6 812,5	7 286,2	7 334,9	7 014,4		
	-5,7	2,8	7,0	0,7	8,2		
2016	7 341,9	7 005,4	6 825,6	7 115,5	7 072,1		
	0,1	-4,6	-2,6	4,2	0,8		
2017	7 710,4	7 426,6	7 275,2	7 385,4	7 449,4		
	8,4	-3,7	-2,0	1,5	5,3		
2018	8 156,1	8 516,5	8 452,1	8 977,8	8 525,6		
	10,4	4,4	-0,8	6,2	14,4		
2019	8 592,5	8 569,1	8 541,5		
	-4,3	-0,3	-0,3		

1. À chacune des industries, les données de la première ligne correspondent à la valeur du PIB et celles de la deuxième ligne indiquent la variation en pourcentage par rapport à la période précédente.

Source: Institut de la statistique du Québec, Direction des statistiques économiques.

**Produit intérieur brut aux prix de base¹ par industrie, données désaisonnalisées et annualisées,
en millions de dollars enchaînés (2012), Québec, 1997-2019**

	Mois											
	Janvier	Février	Mars	Avril	Mai	Juin	Juillet	Août	Septembre	Octobre	Novembre	Décembre
1997	4 870,5	5 016,6	5 011,0	5 214,4	5 086,4	5 239,0	5 521,3	5 228,3	5 405,0	5 435,5	5 497,2	5 603,1
	..	3,0	-0,1	4,1	-2,5	3,0	5,4	-5,3	3,4	0,6	1,1	1,9
1998	5 697,9	5 668,0	5 647,1	5 807,1	5 823,9	5 900,6	5 844,9	5 658,6	5 710,8	5 660,1	5 579,4	5 540,8
	1,7	-0,5	-0,4	2,8	0,3	1,3	-0,9	-3,2	0,9	-0,9	-1,4	-0,7
1999	5 622,1	5 720,5	6 034,0	5 703,5	5 715,8	5 850,8	5 735,1	5 842,3	5 879,2	5 940,5	6 014,0	6 019,8
	1,5	1,7	5,5	-5,5	0,2	2,4	-2,0	1,9	0,6	1,0	1,2	0,1
2000	6 123,3	6 209,7	5 820,2	5 996,3	5 924,2	5 914,6	5 917,6	5 904,6	5 640,0	5 695,7	5 628,0	5 405,3
	1,7	1,4	-6,3	3,0	-1,2	-0,2	0,1	-0,2	-4,5	1,0	-1,2	-4,0
2001	5 499,1	5 305,6	5 211,0	5 269,0	5 411,1	5 152,2	5 173,6	4 857,8	4 958,1	4 932,3	5 029,9	5 002,7
	1,7	-3,5	-1,8	1,1	2,7	-4,8	0,4	-6,1	2,1	-0,5	2,0	-0,5
2002	4 766,1	4 863,8	4 971,1	4 832,4	4 992,6	5 126,8	4 512,2	5 126,8	5 069,5	4 984,5	5 052,3	5 266,3
	-4,7	2,0	2,2	-2,8	3,3	2,7	-12,0	13,6	-1,1	-1,7	1,4	4,2
2003	5 372,7	5 502,8	5 452,1	5 197,7	5 246,1	5 215,2	5 217,9	5 276,5	5 411,1	5 470,2	5 375,1	5 328,2
	2,0	2,4	-0,9	-4,7	0,9	-0,6	0,1	1,1	2,6	1,1	-1,7	-0,9
2004	5 020,7	4 869,5	4 875,8	4 662,0	4 458,9	4 503,9	4 699,4	4 528,9	4 526,8	4 409,6	4 460,9	4 507,6
	-5,8	-3,0	0,1	-4,4	-4,4	1,0	4,3	-3,6	-0,0	-2,6	1,2	1,0
2005	4 372,5	4 614,1	4 485,8	4 490,6	4 340,6	4 415,0	4 068,8	3 948,7	3 978,6	4 068,1	3 943,2	3 917,6
	-3,0	5,5	-2,8	0,1	-3,3	1,7	-7,8	-3,0	0,8	2,2	-3,1	-0,7
2006	4 212,5	4 044,0	4 298,0	4 171,2	3 934,7	3 924,6	3 997,9	4 177,7	4 353,4	4 178,8	4 390,1	4 551,5
	7,5	-4,0	6,3	-3,0	-5,7	-0,3	1,9	4,5	4,2	-4,0	5,1	3,7
2007	4 347,6	4 459,3	4 381,2	4 596,6	4 383,0	4 644,8	4 468,7	4 494,2	4 656,9	4 490,2	4 278,0	3 919,9
	-4,5	2,6	-1,8	4,9	-4,6	6,0	-3,8	0,6	3,6	-3,6	-4,7	-8,4
2008	4 642,3	4 436,4	4 086,1	4 037,8	4 577,9	4 293,9	4 740,5	5 003,6	4 867,3	4 847,3	4 718,1	4 727,9
	18,4	-4,4	-7,9	-1,2	13,4	-6,2	10,4	5,6	-2,7	-0,4	-2,7	0,2
2009	4 703,2	4 692,2	4 608,0	4 396,3	4 337,7	4 523,2	4 353,1	4 219,8	4 132,8	4 275,8	4 647,7	4 378,2
	-0,5	-0,2	-1,8	-4,6	-1,3	4,3	-3,8	-3,1	-2,1	3,5	8,7	-5,8
2010	4 222,5	4 590,2	4 574,3	4 551,0	4 761,1	4 824,4	4 513,0	4 787,9	4 598,3	4 588,4	4 486,5	4 712,1
	-3,6	8,7	-0,3	-0,5	4,6	1,3	-6,5	6,1	-4,0	-0,2	-2,2	5,0
2011	4 529,2	4 273,1	4 903,5	5 009,4	5 196,6	5 110,9	5 180,3	5 173,2	5 204,7	5 080,0	5 229,2	5 118,5
	-3,9	-5,7	14,8	2,2	3,7	-1,6	1,4	-0,1	0,6	-2,4	2,9	-2,1
2012	5 146,4	5 003,2	4 970,5	5 064,7	4 754,8	4 897,0	4 867,0	5 160,1	4 888,1	5 031,4	4 753,0	5 024,7
	0,5	-2,8	-0,7	1,9	-6,1	3,0	-0,6	6,0	-5,3	2,9	-5,5	5,7
2013	5 270,8	5 148,4	4 993,3	5 235,4	5 089,7	5 308,5	5 696,2	5 623,7	5 875,0	6 042,0	6 058,3	6 503,5
	4,9	-2,3	-3,0	4,8	-2,8	4,3	7,3	-1,3	4,5	2,8	0,3	7,3
2014	5 928,3	6 139,8	5 406,0	6 276,0	6 820,4	6 684,3	5 882,5	6 829,7	6 759,3	6 926,2	6 879,0	7 269,2
	-8,8	3,6	-12,0	16,1	8,7	-2,0	-12,0	16,1	-1,0	2,5	-0,7	5,7
2015	6 559,7	6 516,2	6 796,3	6 693,4	6 751,0	6 993,0	7 356,0	6 743,3	7 759,2	7 565,5	6 960,0	7 479,2
	-9,8	-0,7	4,3	-1,5	0,9	3,6	5,2	-8,3	15,1	-2,5	-8,0	7,5
2016	7 303,6	7 381,4	7 340,7	6 862,3	7 038,2	7 115,6	6 979,8	6 859,1	6 638,0	6 798,4	7 406,8	7 141,3
	-2,3	1,1	-0,6	-6,5	2,6	1,1	-1,9	-1,7	-3,2	2,4	8,9	-3,6
2017	7 683,1	7 771,3	7 676,9	7 643,7	7 289,4	7 346,7	7 372,8	6 902,4	7 550,3	7 495,8	7 795,8	6 864,7
	7,6	1,1	-1,2	-0,4	-4,6	0,8	0,4	-6,4	9,4	-0,7	4,0	-11,9
2018	7 677,1	7 913,4	8 877,8	8 657,3	8 947,6	7 944,4	8 232,1	8 539,7	8 584,5	8 765,6	8 794,5	9 373,2
	11,8	3,1	12,2	-2,5	3,4	-11,2	3,6	3,7	0,5	2,1	0,3	6,6
2019	8 893,6	8 354,6	8 529,4	8 334,4	8 653,0	8 719,8	8 782,3	8 829,8	8 012,5
	-5,1	-6,1	2,1	-2,3	3,8	0,8	0,7	0,5	-9,3

**Produit intérieur brut aux prix de base¹ par industrie, données désaisonnalisées et annualisées,
en millions de dollars enchaînés (2012), Québec, 1997-2019**

CODE SCIAN	Industrie		Trimestre				Année
			I	II	III	IV	
22	Services publics	1997	8 445,8	8 167,1	7 937,3	8 576,1	8 281,6
			..	-3,3	-2,8	8,0	..
		1998	8 068,5	8 293,4	8 386,7	8 113,4	8 215,5
			-5,9	2,8	1,1	-3,3	-0,8
		1999	8 126,6	8 517,4	8 905,4	8 808,1	8 589,4
			0,2	4,8	4,6	-1,1	4,6
		2000	8 350,1	8 432,6	8 436,6	8 466,7	8 421,5
			-5,2	1,0	0,0	0,4	-2,0
		2001	8 461,7	8 214,5	8 253,0	8 304,8	8 308,5
			-0,1	-2,9	0,5	0,6	-1,3
		2002	8 553,1	9 272,6	9 189,7	9 101,0	9 029,1
			3,0	8,4	-0,9	-1,0	8,7
		2003	9 349,2	8 993,5	9 097,0	9 029,9	9 117,4
			2,7	-3,8	1,2	-0,7	1,0
		2004	8 764,2	8 421,9	9 206,7	9 281,3	8 918,5
			-2,9	-3,9	9,3	0,8	-2,2
		2005	8 908,3	9 328,3	8 857,4	9 038,0	9 033,0
			-4,0	4,7	-5,0	2,0	1,3
		2006	9 012,4	9 029,5	9 490,1	9 530,4	9 265,6
			-0,3	0,2	5,1	0,4	2,6
		2007	10 273,7	10 629,2	10 043,8	11 034,1	10 495,2
			7,8	3,5	-5,5	9,9	13,3
		2008	10 864,6	11 295,7	10 947,4	10 755,1	10 965,7
			-1,5	4,0	-3,1	-1,8	4,5
		2009	10 255,2	10 022,7	10 644,2	10 949,5	10 467,9
			-4,6	-2,3	6,2	2,9	-4,5
		2010	10 968,6	11 471,2	11 041,2	10 793,0	11 068,5
			0,2	4,6	-3,7	-2,2	5,7
		2011	11 592,6	11 424,6	11 482,4	11 355,1	11 463,7
			7,4	-1,4	0,5	-1,1	3,6
		2012	10 975,9	11 188,3	11 797,1	11 701,1	11 415,6
			-3,3	1,9	5,4	-0,8	-0,4
		2013	11 283,7	11 416,9	11 329,2	12 095,5	11 531,3
			-3,6	1,2	-0,8	6,8	1,0
		2014	11 894,9	11 787,0	11 774,7	11 773,0	11 807,4
			-1,7	-0,9	-0,1	-0,0	2,4
		2015	12 402,2	11 533,2	12 194,8	11 799,4	11 982,4
			5,3	-7,0	5,7	-3,2	1,5
		2016	11 628,0	12 402,6	12 730,4	12 207,0	12 242,0
			-1,5	6,7	2,6	-4,1	2,2
		2017	12 358,2	12 494,2	12 856,1	12 678,7	12 596,8
			1,2	1,1	2,9	-1,4	2,9
		2018	12 611,8	12 940,4	12 982,4	13 348,1	12 970,7
			-0,5	2,6	0,3	2,8	3,0
		2019	13 255,5	12 840,7	13 040,8
			-0,7	-3,1	1,6

1. À chacune des industries, les données de la première ligne correspondent à la valeur du PIB et celles de la deuxième ligne indiquent la variation en pourcentage par rapport à la période précédente.

**Produit intérieur brut aux prix de base¹ par industrie, données désaisonnalisées et annualisées,
en millions de dollars enchaînés (2012), Québec, 1997-2019**

	Mois											
	Janvier	Février	Mars	Avril	Mai	Juin	Juillet	Août	Septembre	Octobre	Novembre	Décembre
1997	8 455,2	8 586,0	8 296,2	8 268,7	8 256,4	7 976,3	7 949,2	7 846,9	8 015,8	8 270,8	8 479,4	8 978,2
	..	1,5	-3,4	-0,3	-0,1	-3,4	-0,3	-1,3	2,2	3,2	2,5	5,9
1998	7 774,9	8 172,8	8 257,7	8 121,7	8 078,7	8 679,7	8 517,9	8 569,6	8 072,6	7 965,5	8 267,8	8 107,0
	-13,4	5,1	1,0	-1,6	-0,5	7,4	-1,9	0,6	-5,8	-1,3	3,8	-1,9
1999	8 412,4	8 006,1	7 961,2	8 106,7	8 632,0	8 813,6	8 746,0	8 695,0	9 275,3	8 975,7	8 703,0	8 745,7
	3,8	-4,8	-0,6	1,8	6,5	2,1	-0,8	-0,6	6,7	-3,2	-3,0	0,5
2000	8 495,0	8 654,3	7 900,9	8 646,0	8 317,2	8 334,6	8 267,4	8 369,5	8 672,8	8 029,1	8 238,3	9 132,8
	-2,9	1,9	-8,7	9,4	-3,8	0,2	-0,8	1,2	3,6	-7,4	2,6	10,9
2001	8 304,5	8 414,7	8 665,8	8 459,7	8 129,9	8 053,8	8 295,7	8 376,8	8 086,6	8 094,4	8 564,1	8 255,8
	-9,1	1,3	3,0	-2,4	-3,9	-0,9	3,0	1,0	-3,5	0,1	5,8	-3,6
2002	8 340,9	8 472,8	8 845,6	8 920,1	9 452,5	9 445,2	9 377,1	9 133,7	9 058,2	9 297,6	8 986,1	9 019,3
	1,0	1,6	4,4	0,8	6,0	-0,1	-0,7	-2,6	-0,8	2,6	-3,4	0,4
2003	9 438,4	9 358,6	9 250,7	9 367,7	8 545,5	9 067,3	8 879,1	9 296,9	9 114,9	9 091,7	9 057,6	8 940,4
	4,6	-0,8	-1,2	1,3	-8,8	6,1	-2,1	4,7	-2,0	-0,3	-0,4	-1,3
2004	9 349,5	8 603,6	8 339,6	8 366,4	8 290,3	8 608,8	8 832,5	9 000,7	9 786,8	9 209,2	9 246,2	9 388,3
	4,6	-8,0	-3,1	0,3	-0,9	3,8	2,6	1,9	8,7	-5,9	0,4	1,5
2005	9 140,4	8 362,9	9 221,6	9 106,0	9 816,4	9 062,5	8 894,0	8 816,0	8 862,2	8 847,7	9 112,5	9 153,9
	-2,6	-8,5	10,3	-1,3	7,8	-7,7	-1,9	-0,9	0,5	-0,2	3,0	0,5
2006	8 955,5	9 040,6	9 041,1	8 896,6	9 097,5	9 094,4	9 464,7	9 657,9	9 347,6	9 499,2	9 338,9	9 753,2
	-2,2	1,0	0,0	-1,6	2,3	-0,0	4,1	2,0	-3,2	1,6	-1,7	4,4
2007	9 981,3	10 204,4	10 635,4	10 693,0	10 766,5	10 428,0	9 778,4	10 056,7	10 296,3	11 073,3	11 251,3	10 777,7
	2,3	2,2	4,2	0,5	0,7	-3,1	-6,2	2,8	2,4	7,5	1,6	-4,2
2008	10 382,0	10 982,1	11 229,7	11 444,7	11 045,1	11 397,4	10 897,2	10 931,1	11 014,0	10 540,1	10 888,4	10 836,7
	-3,7	5,8	2,3	1,9	-3,5	3,2	-4,4	0,3	0,8	-4,3	3,3	-0,5
2009	10 547,1	10 194,3	10 024,2	9 822,3	9 911,1	10 334,8	10 259,7	10 655,7	11 017,2	11 531,6	10 631,5	10 685,3
	-2,7	-3,3	-1,7	-2,0	0,9	4,3	-0,7	3,9	3,4	4,7	-7,8	0,5
2010	10 868,0	11 007,8	11 029,8	11 362,4	11 755,2	11 296,1	11 438,3	10 994,7	10 690,6	10 548,3	10 793,6	11 037,0
	1,7	1,3	0,2	3,0	3,5	-3,9	1,3	-3,9	-2,8	-1,3	2,3	2,3
2011	11 646,2	11 584,5	11 547,1	11 232,1	11 378,1	11 663,6	11 633,8	11 348,7	11 464,8	11 223,4	11 196,0	11 646,0
	5,5	-0,5	-0,3	-2,7	1,3	2,5	-0,3	-2,5	1,0	-2,1	-0,2	4,0
2012	11 453,0	10 783,3	10 691,4	11 238,0	11 354,4	10 972,7	11 591,6	11 858,8	11 940,8	12 338,0	11 836,7	10 928,6
	-1,7	-5,8	-0,9	5,1	1,0	-3,4	5,6	2,3	0,7	3,3	-4,1	-7,7
2013	11 344,3	11 300,9	11 205,8	11 405,4	11 190,8	11 654,5	11 257,6	11 286,4	11 443,5	11 910,2	12 117,7	12 258,4
	3,8	-0,4	-0,8	1,8	-1,9	4,1	-3,4	0,3	1,4	4,1	1,7	1,2
2014	11 898,6	11 842,2	11 944,0	11 861,4	11 566,1	11 933,4	11 734,5	11 857,4	11 732,1	11 661,3	11 923,4	11 734,4
	-2,9	-0,5	0,9	-0,7	-2,5	3,2	-1,7	1,0	-1,1	-0,6	2,2	-1,6
2015	12 245,5	12 751,8	12 209,3	11 737,0	11 113,2	11 749,3	11 912,8	11 959,2	12 712,5	12 603,4	11 450,8	11 344,0
	4,4	4,1	-4,3	-3,9	-5,3	5,7	1,4	0,4	6,3	-0,9	-9,1	-0,9
2016	11 226,4	11 925,0	11 732,5	12 240,3	12 282,0	12 685,4	12 480,7	13 007,1	12 703,6	12 369,2	11 968,9	12 282,9
	-1,0	6,2	-1,6	4,3	0,3	3,3	-1,6	4,2	-2,3	-2,6	-3,2	2,6
2017	12 026,4	12 187,4	12 860,8	12 399,5	12 847,8	12 235,2	12 776,3	12 655,3	13 136,7	11 958,6	12 934,1	13 143,5
	-2,1	1,3	5,5	-3,6	3,6	-4,8	4,4	-0,9	3,8	-9,0	8,2	1,6
2018	13 148,9	12 337,1	12 349,4	13 116,4	12 712,2	12 992,7	12 934,4	13 129,3	12 883,6	13 055,6	13 787,4	13 201,3
	0,0	-6,2	0,1	6,2	-3,1	2,2	-0,4	1,5	-1,9	1,3	5,6	-4,3
2019	13 524,4	13 179,7	13 062,3	12 891,2	12 693,1	12 937,6	13 350,0	12 934,4	12 838,0
	2,4	-2,5	-0,9	-1,3	-1,5	1,9	3,2	-3,1	-0,7

**Produit intérieur brut aux prix de base¹ par industrie, données désaisonnalisées et annualisées,
en millions de dollars enchaînés (2012), Québec, 1997-2019**

CODE SCIAN	Industrie		Trimestre				Année
			I	II	III	IV	
2211	Production, transport et distribution d'électricité	1997	7 528,6	7 215,1	6 987,8	7 639,8	7 342,8
			..	-4,2	-3,2	9,3	..
		1998	7 156,3	7 348,3	7 451,1	7 211,5	7 291,8
			-6,3	2,7	1,4	-3,2	-0,7
		1999	7 179,7	7 591,2	7 965,5	7 852,0	7 647,1
			-0,4	5,7	4,9	-1,4	4,9
		2000	7 403,6	7 475,9	7 451,7	7 455,2	7 446,6
			-5,7	1,0	-0,3	0,0	-2,6
		2001	7 513,1	7 307,6	7 287,1	7 321,3	7 357,3
			0,8	-2,7	-0,3	0,5	-1,2
		2002	7 591,2	8 281,5	8 211,9	8 100,2	8 046,2
			3,7	9,1	-0,8	-1,4	9,4
		2003	8 392,2	8 021,4	8 128,6	8 079,0	8 155,3
			3,6	-4,4	1,3	-0,6	1,4
		2004	7 787,1	7 420,1	8 234,9	8 309,9	7 938,0
			-3,6	-4,7	11,0	0,9	-2,7
		2005	7 956,9	8 408,5	7 978,0	8 124,7	8 117,0
			-4,2	5,7	-5,1	1,8	2,3
		2006	8 105,6	8 105,6	8 493,3	8 586,6	8 322,8
			-0,2	-0,0	4,8	1,1	2,5
		2007	9 291,0	9 621,4	8 987,3	9 956,0	9 463,9
			8,2	3,6	-6,6	10,8	13,7
		2008	9 797,2	10 244,3	9 902,4	9 647,2	9 897,8
			-1,6	4,6	-3,3	-2,6	4,6
		2009	9 148,4	8 892,2	9 482,6	9 799,6	9 330,7
			-5,2	-2,8	6,6	3,3	-5,7
		2010	9 823,4	10 299,1	9 814,1	9 584,2	9 880,2
			0,2	4,8	-4,7	-2,3	5,9
		2011	10 387,0	10 190,8	10 239,2	10 134,9	10 238,0
			8,4	-1,9	0,5	-1,0	3,6
		2012	9 716,9	9 934,5	10 545,1	10 455,9	10 163,1
			-4,1	2,2	6,1	-0,8	-0,7
		2013	10 042,3	10 208,0	10 119,7	10 856,4	10 306,6
			-4,0	1,7	-0,9	7,3	1,4
		2014	10 635,4	10 526,2	10 530,6	10 539,4	10 557,9
			-2,0	-1,0	0,0	0,1	2,4
		2015	11 136,8	10 334,7	11 014,7	10 614,2	10 775,1
			5,7	-7,2	6,6	-3,6	2,1
		2016	10 488,7	11 210,9	11 523,6	10 992,4	11 053,9
			-1,2	6,9	2,8	-4,6	2,6
		2017	11 159,1	11 301,0	11 622,0	11 441,0	11 380,8
			1,5	1,3	2,8	-1,6	3,0
		2018	11 367,4	11 714,6	11 770,5	12 135,8	11 747,1
			-0,6	3,1	0,5	3,1	3,2
		2019	12 002,9	11 579,5	11 814,7
			-1,1	-3,5	2,0

1. À chacune des industries, les données de la première ligne correspondent à la valeur du PIB et celles de la deuxième ligne indiquent la variation en pourcentage par rapport à la période précédente.

**Produit intérieur brut aux prix de base¹ par industrie, données désaisonnalisées et annualisées,
en millions de dollars enchaînés (2012), Québec, 1997-2019**

	Mois											
	Janvier	Février	Mars	Avril	Mai	Juin	Juillet	Août	Septembre	Octobre	Novembre	Décembre
1997	7 554,5	7 665,5	7 365,7	7 317,0	7 305,6	7 022,6	7 010,1	6 900,6	7 052,6	7 341,1	7 544,9	8 033,5
	..	1,5	-3,9	-0,7	-0,2	-3,9	-0,2	-1,6	2,2	4,1	2,8	6,5
1998	6 869,2	7 266,0	7 333,7	7 171,1	7 137,3	7 736,6	7 572,5	7 632,5	7 148,3	7 071,3	7 365,0	7 198,0
	-14,5	5,8	0,9	-2,2	-0,5	8,4	-2,1	0,8	-6,3	-1,1	4,2	-2,3
1999	7 473,5	7 044,3	7 021,2	7 167,9	7 688,4	7 917,4	7 810,4	7 756,0	8 330,1	8 038,2	7 739,6	7 778,1
	3,8	-5,7	-0,3	2,1	7,3	3,0	-1,4	-0,7	7,4	-3,5	-3,7	0,5
2000	7 541,8	7 702,5	6 966,4	7 672,6	7 377,7	7 377,5	7 281,5	7 376,0	7 697,6	7 011,9	7 234,7	8 118,9
	-3,0	2,1	-9,6	10,1	-3,8	-0,0	-1,3	1,3	4,4	-8,9	3,2	12,2
2001	7 358,8	7 469,1	7 711,5	7 552,6	7 233,7	7 136,5	7 346,8	7 417,4	7 097,3	7 122,6	7 570,2	7 271,2
	-9,4	1,5	3,2	-2,1	-4,2	-1,3	2,9	1,0	-4,3	0,4	6,3	-4,0
2002	7 396,2	7 503,4	7 874,2	7 959,1	8 429,3	8 455,9	8 377,6	8 165,9	8 092,1	8 257,3	7 994,2	8 049,1
	1,7	1,4	4,9	1,1	5,9	0,3	-0,9	-2,5	-0,9	2,0	-3,2	0,7
2003	8 477,2	8 402,2	8 297,1	8 365,5	7 619,8	8 079,0	7 916,8	8 311,3	8 157,7	8 124,3	8 146,3	7 966,3
	5,3	-0,9	-1,3	0,8	-8,9	6,0	-2,0	5,0	-1,8	-0,4	0,3	-2,2
2004	8 362,0	7 634,7	7 364,7	7 383,5	7 314,1	7 562,6	7 862,3	8 009,8	8 832,6	8 254,5	8 261,7	8 413,5
	5,0	-8,7	-3,5	0,3	-0,9	3,4	4,0	1,9	10,3	-6,5	0,1	1,8
2005	8 169,2	7 440,5	8 261,0	8 197,1	8 862,5	8 165,8	7 997,1	7 942,2	7 994,7	7 952,2	8 184,7	8 237,1
	-2,9	-8,9	11,0	-0,8	8,1	-7,9	-2,1	-0,7	0,7	-0,5	2,9	0,6
2006	8 084,3	8 099,9	8 132,8	7 973,5	8 170,8	8 172,5	8 514,0	8 593,9	8 372,1	8 518,1	8 425,4	8 816,3
	-1,9	0,2	0,4	-2,0	2,5	0,0	4,2	0,9	-2,6	1,7	-1,1	4,6
2007	9 003,5	9 230,4	9 639,0	9 701,0	9 751,1	9 412,1	8 723,4	8 955,8	9 282,5	10 026,5	10 156,5	9 685,0
	2,1	2,5	4,4	0,6	0,5	-3,5	-7,3	2,7	3,6	8,0	1,3	-4,6
2008	9 327,8	9 926,0	10 137,9	10 402,3	10 000,4	10 330,2	9 859,1	9 896,9	9 951,3	9 427,0	9 769,6	9 745,0
	-3,7	6,4	2,1	2,6	-3,9	3,3	-4,6	0,4	0,6	-5,3	3,6	-0,3
2009	9 430,0	9 094,5	8 920,8	8 706,1	8 775,6	9 195,0	9 099,4	9 491,3	9 856,9	10 406,5	9 465,5	9 526,8
	-3,2	-3,6	-1,9	-2,4	0,8	4,8	-1,0	4,3	3,9	5,6	-9,0	0,6
2010	9 725,2	9 859,0	9 886,0	10 211,3	10 592,9	10 093,2	10 190,3	9 770,1	9 481,7	9 323,7	9 588,3	9 840,6
	2,1	1,4	0,3	3,3	3,7	-4,7	1,0	-4,1	-3,0	-1,7	2,8	2,6
2011	10 442,7	10 384,4	10 334,0	10 006,3	10 146,0	10 420,2	10 388,7	10 098,2	10 230,8	10 019,5	9 986,2	10 399,0
	6,1	-0,6	-0,5	-3,2	1,4	2,7	-0,3	-2,8	1,3	-2,1	-0,3	4,1
2012	10 182,1	9 521,7	9 446,9	9 973,2	10 084,0	9 746,2	10 350,9	10 601,3	10 683,0	11 141,8	10 559,2	9 666,8
	-2,1	-6,5	-0,8	5,6	1,1	-3,4	6,2	2,4	0,8	4,3	-5,2	-8,5
2013	10 081,2	10 052,9	9 992,9	10 191,7	9 982,1	10 450,3	10 052,5	10 081,6	10 224,8	10 719,4	10 873,1	10 976,6
	4,3	-0,3	-0,6	2,0	-2,1	4,7	-3,8	0,3	1,4	4,8	1,4	1,0
2014	10 645,2	10 597,7	10 663,4	10 600,0	10 312,3	10 666,3	10 485,6	10 626,0	10 480,2	10 417,3	10 696,3	10 504,6
	-3,0	-0,4	0,6	-0,6	-2,7	3,4	-1,7	1,3	-1,4	-0,6	2,7	-1,8
2015	10 995,2	11 470,2	10 945,1	10 545,0	9 904,4	10 554,6	10 721,6	10 780,8	11 541,7	11 348,6	10 279,8	10 214,2
	4,7	4,3	-4,6	-3,7	-6,1	6,6	1,6	0,6	7,1	-1,7	-9,4	-0,6
2016	10 097,9	10 792,3	10 575,9	11 028,4	11 091,8	11 512,6	11 292,1	11 776,8	11 502,0	11 159,2	10 765,1	11 052,7
	-1,1	6,9	-2,0	4,3	0,6	3,8	-1,9	4,3	-2,3	-3,0	-3,5	2,7
2017	10 850,3	10 993,1	11 634,0	11 222,1	11 636,2	11 044,8	11 568,0	11 424,0	11 873,9	10 754,1	11 682,3	11 886,7
	-1,8	1,3	5,8	-3,5	3,7	-5,1	4,7	-1,2	3,9	-9,4	8,6	1,7
2018	11 879,1	11 095,4	11 127,7	11 883,3	11 491,7	11 769,0	11 710,2	11 916,1	11 685,3	11 923,0	12 551,0	11 933,6
	-0,1	-6,6	0,3	6,8	-3,3	2,4	-0,5	1,8	-1,9	2,0	5,3	-4,9
2019	12 245,4	11 943,5	11 819,8	11 637,6	11 435,0	11 665,9	12 110,8	11 708,4	11 624,8
	2,6	-2,5	-1,0	-1,5	-1,7	2,0	3,8	-3,3	-0,7

**Produit intérieur brut aux prix de base¹ par industrie, données désaisonnalisées et annualisées,
en millions de dollars enchaînés (2012), Québec, 1997-2019**

CODE SCIAN	Industrie		Trimestre				Année
			I	II	III	IV	
23	Construction	1997	13 319,1	13 145,9	13 574,4	13 544,2	13 395,9
			..	-1,3	3,3	-0,2	..
		1998	14 043,2	14 756,3	14 174,2	13 801,1	14 193,7
			3,7	5,1	-3,9	-2,6	6,0
		1999	13 538,4	13 513,8	13 461,5	13 719,6	13 558,3
			-1,9	-0,2	-0,4	1,9	-4,5
		2000	14 346,5	14 419,1	14 793,2	15 174,4	14 683,3
			4,6	0,5	2,6	2,6	8,3
		2001	14 859,7	15 591,7	16 003,7	16 403,6	15 714,7
			-2,1	4,9	2,6	2,5	7,0
		2002	16 846,7	17 067,0	17 440,8	17 521,1	17 218,9
			2,7	1,3	2,2	0,5	9,6
		2003	17 728,4	17 659,0	17 895,2	18 376,2	17 914,7
			1,2	-0,4	1,3	2,7	4,0
		2004	18 789,6	19 532,4	20 109,3	20 306,7	19 684,5
			2,2	4,0	3,0	1,0	9,9
		2005	20 031,1	19 685,0	19 305,2	19 188,8	19 552,5
			-1,4	-1,7	-1,9	-0,6	-0,7
		2006	19 047,3	19 017,4	19 088,4	19 268,1	19 105,3
			-0,7	-0,2	0,4	0,9	-2,3
		2007	19 641,5	19 736,0	19 624,0	19 131,0	19 533,1
			1,9	0,5	-0,6	-2,5	2,2
		2008	19 636,6	20 022,5	20 707,4	21 249,0	20 403,9
			2,6	2,0	3,4	2,6	4,5
		2009	20 776,0	20 631,9	21 035,8	21 428,7	20 968,1
			-2,2	-0,7	2,0	1,9	2,8
		2010	21 449,5	21 507,8	21 535,1	21 729,6	21 555,5
			0,1	0,3	0,1	0,9	2,8
		2011	22 380,5	22 699,7	22 728,0	23 113,9	22 730,5
			3,0	1,4	0,1	1,7	5,5
		2012	23 864,4	24 454,1	24 515,3	24 490,2	24 331,0
			3,2	2,5	0,3	-0,1	7,0
		2013	24 041,3	22 814,5	23 147,3	22 570,0	23 143,3
			-1,8	-5,1	1,5	-2,5	-4,9
		2014	22 024,5	22 088,3	22 007,1	21 739,7	21 964,9
			-2,4	0,3	-0,4	-1,2	-5,1
		2015	21 707,8	21 935,6	21 950,7	21 868,3	21 865,6
			-0,1	1,0	0,1	-0,4	-0,5
		2016	21 769,7	21 715,3	21 609,4	21 628,9	21 680,8
			-0,5	-0,2	-0,5	0,1	-0,8
		2017	21 977,1	22 380,5	23 250,4	23 792,8	22 850,2
			1,6	1,8	3,9	2,3	5,4
		2018	23 853,3	23 723,8	23 370,0	23 162,1	23 527,3
			0,3	-0,5	-1,5	-0,9	3,0
		2019	23 784,6	24 048,5	24 493,5
			2,7	1,1	1,9

1. À chacune des industries, les données de la première ligne correspondent à la valeur du PIB et celles de la deuxième ligne indiquent la variation en pourcentage par rapport à la période précédente.

Source: Institut de la statistique du Québec, Direction des statistiques économiques.

**Produit intérieur brut aux prix de base¹ par industrie, données désaisonnalisées et annualisées,
en millions de dollars enchaînés (2012), Québec, 1997-2019**

	Mois											
	Janvier	Février	Mars	Avril	Mai	Juin	Juillet	Août	Septembre	Octobre	Novembre	Décembre
1997	13 466,1	13 412,4	13 078,7	12 946,5	12 956,0	13 535,3	13 338,3	13 626,1	13 758,8	13 486,0	13 479,5	13 667,1
	..	-0,4	-2,5	-1,0	0,1	4,5	-1,5	2,2	1,0	-2,0	-0,0	1,4
1998	13 923,7	14 047,8	14 158,2	14 575,9	14 719,4	14 973,5	14 382,2	14 228,9	13 911,5	13 698,4	13 815,7	13 889,2
	1,9	0,9	0,8	3,0	1,0	1,7	-3,9	-1,1	-2,2	-1,5	0,9	0,5
1999	13 859,8	13 601,9	13 153,4	13 633,6	13 387,2	13 520,5	13 381,1	13 345,1	13 658,2	13 509,1	13 645,4	14 004,1
	-0,2	-1,9	-3,3	3,7	-1,8	1,0	-1,0	-0,3	2,3	-1,1	1,0	2,6
2000	14 305,7	14 219,6	14 514,1	14 391,1	14 463,4	14 402,8	14 477,2	14 834,2	15 068,1	15 272,9	15 288,2	14 962,1
	2,2	-0,6	2,1	-0,8	0,5	-0,4	0,5	2,5	1,6	1,4	0,1	-2,1
2001	14 701,3	14 793,1	15 084,7	15 418,1	15 566,7	15 790,5	15 952,9	15 968,6	16 089,7	16 312,1	16 361,2	16 537,5
	-1,7	0,6	2,0	2,2	1,0	1,4	1,0	0,1	0,8	1,4	0,3	1,1
2002	16 773,7	16 893,0	16 873,2	16 953,8	17 047,6	17 199,7	17 391,2	17 446,9	17 484,3	17 515,8	17 402,4	17 645,2
	1,4	0,7	-0,1	0,5	0,6	0,9	1,1	0,3	0,2	0,2	-0,6	1,4
2003	17 519,0	17 943,0	17 723,3	17 795,3	17 652,7	17 528,9	17 579,3	17 982,4	18 124,0	18 174,5	18 374,9	18 579,1
	-0,7	2,4	-1,2	0,4	-0,8	-0,7	0,3	2,3	0,8	0,3	1,1	1,1
2004	18 655,0	18 486,5	19 227,3	19 413,5	19 602,2	19 581,6	20 022,6	20 012,7	20 292,6	20 275,3	20 355,2	20 289,5
	0,4	-0,9	4,0	1,0	1,0	-0,1	2,3	-0,0	1,4	-0,1	0,4	-0,3
2005	20 191,8	20 004,9	19 896,6	19 961,0	19 793,1	19 300,9	19 455,0	19 231,4	19 229,0	19 081,8	19 106,1	19 378,5
	-0,5	-0,9	-0,5	0,3	-0,8	-2,5	0,8	-1,1	-0,0	-0,8	0,1	1,4
2006	18 833,9	19 170,5	19 137,5	19 106,7	18 968,4	18 977,2	19 093,7	19 097,7	19 073,9	19 136,0	19 326,5	19 341,7
	-2,8	1,8	-0,2	-0,2	-0,7	0,0	0,6	0,0	-0,1	0,3	1,0	0,1
2007	19 671,9	19 608,0	19 644,4	19 710,0	19 752,5	19 745,5	19 568,3	19 655,8	19 647,8	19 288,4	18 958,3	19 146,2
	1,7	-0,3	0,2	0,3	0,2	-0,0	-0,9	0,4	-0,0	-1,8	-1,7	1,0
2008	19 540,4	19 492,5	19 876,9	19 867,2	19 940,5	20 260,0	20 504,4	20 586,9	21 031,1	21 395,5	21 288,3	21 063,3
	2,1	-0,2	2,0	-0,0	0,4	1,6	1,2	0,4	2,2	1,7	-0,5	-1,1
2009	20 591,3	20 856,4	20 880,2	20 775,2	20 695,1	20 425,3	20 634,2	21 101,6	21 371,6	21 508,7	21 358,1	21 419,4
	-2,2	1,3	0,1	-0,5	-0,4	-1,3	1,0	2,3	1,3	0,6	-0,7	0,3
2010	21 445,9	21 391,0	21 511,7	21 295,5	21 646,7	21 581,3	21 305,4	21 814,6	21 485,2	21 596,4	21 699,8	21 892,5
	0,1	-0,3	0,6	-1,0	1,6	-0,3	-1,3	2,4	-1,5	0,5	0,5	0,9
2011	22 438,7	22 449,9	22 252,8	22 475,1	22 462,3	23 161,7	22 876,9	22 546,7	22 760,4	22 692,6	22 999,2	23 649,7
	2,5	0,1	-0,9	1,0	-0,1	3,1	-1,2	-1,4	0,9	-0,3	1,4	2,8
2012	23 682,8	23 562,9	24 347,4	24 426,5	24 627,0	24 308,9	24 582,4	24 530,0	24 433,6	24 479,1	24 523,4	24 468,0
	0,1	-0,5	3,3	0,3	0,8	-1,3	1,1	-0,2	-0,4	0,2	0,2	-0,2
2013	24 317,7	24 098,7	23 707,6	23 327,8	23 315,7	21 800,0	23 218,9	23 140,5	23 082,6	23 004,8	22 382,2	22 323,0
	-0,6	-0,9	-1,6	-1,6	-0,1	-6,5	6,5	-0,3	-0,3	-0,3	-2,7	-0,3
2014	22 063,5	22 042,4	21 967,4	21 971,4	21 932,1	22 361,6	22 182,5	22 098,6	21 740,4	21 850,4	21 666,0	21 702,6
	-1,2	-0,1	-0,3	0,0	-0,2	2,0	-0,8	-0,4	-1,6	0,5	-0,8	0,2
2015	21 699,8	21 759,1	21 664,3	21 602,4	22 096,2	22 108,3	21 798,1	22 106,8	21 947,2	21 964,9	21 773,1	21 867,0
	-0,0	0,3	-0,4	-0,3	2,3	0,1	-1,4	1,4	-0,7	0,1	-0,9	0,4
2016	22 230,0	21 286,3	21 792,8	21 883,8	21 654,3	21 607,7	21 679,0	21 606,1	21 543,0	21 237,5	21 484,6	22 164,5
	1,7	-4,2	2,4	0,4	-1,0	-0,2	0,3	-0,3	-0,3	-1,4	1,2	3,2
2017	21 734,7	21 934,1	22 262,5	22 627,9	21 666,6	22 846,9	23 266,2	22 917,1	23 567,9	23 784,1	23 629,2	23 965,1
	-1,9	0,9	1,5	1,6	-4,2	5,4	1,8	-1,5	2,8	0,9	-0,7	1,4
2018	23 821,2	23 919,1	23 819,8	23 331,0	23 825,3	24 014,9	23 586,6	23 286,4	23 236,9	23 070,2	23 132,7	23 283,5
	-0,6	0,4	-0,4	-2,1	2,1	0,8	-1,8	-1,3	-0,2	-0,7	0,3	0,7
2019	23 796,3	23 682,9	23 874,5	23 853,7	24 112,4	24 179,3	24 436,1	24 369,2	24 675,1
	2,2	-0,5	0,8	-0,1	1,1	0,3	1,1	-0,3	1,3

**Produit intérieur brut aux prix de base¹ par industrie, données désaisonnalisées et annualisées,
en millions de dollars enchaînés (2012), Québec, 1997-2019**

CODE SCIAN	Industrie		Trimestre				Année
			I	II	III	IV	
23A	Construction résidentielle	1997	4 334,6	4 155,6	4 316,2	4 212,5	4 254,7
			..	-4,1	3,9	-2,4	..
		1998	4 122,2	4 274,4	4 124,5	4 043,2	4 141,1
			-2,1	3,7	-3,5	-2,0	-2,7
		1999	4 001,9	4 180,4	4 247,9	4 366,5	4 199,2
			-1,0	4,5	1,6	2,8	1,4
		2000	4 047,5	4 234,2	4 527,0	4 597,7	4 351,6
			-7,3	4,6	6,9	1,6	3,6
		2001	4 817,8	4 981,0	4 984,5	5 306,7	5 022,5
			4,8	3,4	0,1	6,5	15,4
		2002	5 904,6	6 056,2	6 424,0	6 580,9	6 241,4
			11,3	2,6	6,1	2,4	24,3
		2003	6 746,8	6 389,9	6 587,6	6 951,4	6 668,9
			2,5	-5,3	3,1	5,5	6,8
		2004	7 156,6	7 375,2	7 781,8	7 899,6	7 553,3
			3,0	3,1	5,5	1,5	13,3
		2005	8 061,3	7 658,2	7 324,7	7 293,3	7 584,4
			2,0	-5,0	-4,4	-0,4	0,4
		2006	7 113,0	7 171,0	7 221,3	7 152,3	7 164,4
			-2,5	0,8	0,7	-1,0	-5,5
		2007	7 439,9	7 455,4	7 149,5	6 648,1	7 173,2
			4,0	0,2	-4,1	-7,0	0,1
		2008	6 414,9	6 839,9	7 412,0	7 642,4	7 077,3
			-3,5	6,6	8,4	3,1	-1,3
		2009	6 997,6	6 644,8	6 922,5	7 370,2	6 983,8
			-8,4	-5,0	4,2	6,5	-1,3
		2010	7 709,8	7 785,0	7 796,6	7 725,1	7 754,1
			4,6	1,0	0,1	-0,9	11,0
		2011	7 901,0	7 901,6	7 693,6	7 631,0	7 781,8
			2,3	0,0	-2,6	-0,8	0,4
		2012	7 670,8	7 847,5	7 912,2	7 965,1	7 848,9
			0,5	2,3	0,8	0,7	0,9
		2013	7 791,6	7 632,7	7 758,6	7 606,3	7 697,3
			-2,2	-2,0	1,6	-2,0	-1,9
		2014	7 515,0	7 650,7	7 645,8	7 669,3	7 620,2
			-1,2	1,8	-0,1	0,3	-1,0
		2015	7 532,0	7 609,3	7 699,9	7 818,3	7 664,9
			-1,8	1,0	1,2	1,5	0,6
		2016	7 840,0	8 052,9	8 115,3	8 124,2	8 033,1
			0,3	2,7	0,8	0,1	4,8
		2017	8 313,9	8 452,7	8 708,6	9 075,6	8 637,7
			2,3	1,7	3,0	4,2	7,5
		2018	9 035,2	8 995,9	8 971,8	8 911,6	8 978,6
			-0,4	-0,4	-0,3	-0,7	3,9
		2019	9 132,9	9 149,4	9 260,4
			2,5	0,2	1,2

1. À chacune des industries, les données de la première ligne correspondent à la valeur du PIB et celles de la deuxième ligne indiquent la variation en pourcentage par rapport à la période précédente.

Source: Institut de la statistique du Québec, Direction des statistiques économiques.

**Produit intérieur brut aux prix de base¹ par industrie, données désaisonnalisées et annualisées,
en millions de dollars enchaînés (2012), Québec, 1997-2019**

	Mois											
	Janvier	Février	Mars	Avril	Mai	Juin	Juillet	Août	Septembre	Octobre	Novembre	Décembre
1997	4 511,2	4 332,1	4 160,3	4 036,8	4 033,8	4 396,2	4 158,8	4 369,1	4 420,6	4 232,9	4 178,6	4 225,9
	..	-4,0	-4,0	-3,0	-0,1	9,0	-5,4	5,1	1,2	-4,2	-1,3	1,1
1998	4 215,9	4 130,1	4 020,7	4 155,6	4 136,5	4 531,2	4 095,4	4 199,5	4 078,6	4 018,6	3 987,2	4 124,0
	-0,2	-2,0	-2,6	3,4	-0,5	9,5	-9,6	2,5	-2,9	-1,5	-0,8	3,4
1999	4 232,3	4 071,5	3 701,9	4 046,9	4 100,8	4 393,5	4 197,1	4 091,8	4 454,9	4 356,2	4 331,9	4 411,5
	2,6	-3,8	-9,1	9,3	1,3	7,1	-4,5	-2,5	8,9	-2,2	-0,6	1,8
2000	4 071,7	3 933,2	4 137,7	4 191,6	4 260,6	4 250,4	4 330,0	4 600,6	4 650,4	4 597,4	4 678,0	4 517,5
	-7,7	-3,4	5,2	1,3	1,6	-0,2	1,9	6,2	1,1	-1,1	1,8	-3,4
2001	4 640,4	4 764,3	5 048,8	4 999,8	4 998,4	4 944,8	4 958,7	4 960,7	5 034,0	5 159,9	5 287,5	5 472,7
	2,7	2,7	6,0	-1,0	-0,0	-1,1	0,3	0,0	1,5	2,5	2,5	3,5
2002	5 831,0	5 899,2	5 983,5	5 993,2	5 989,2	6 186,1	6 329,9	6 421,2	6 520,9	6 666,0	6 531,6	6 545,0
	6,5	1,2	1,4	0,2	-0,1	3,3	2,3	1,4	1,6	2,2	-2,0	0,2
2003	6 735,7	6 801,6	6 703,1	6 517,1	6 398,9	6 253,7	6 339,4	6 656,4	6 766,9	6 856,9	6 952,7	7 044,4
	2,9	1,0	-1,4	-2,8	-1,8	-2,3	1,4	5,0	1,7	1,3	1,4	1,3
2004	6 996,7	7 017,4	7 455,7	7 377,8	7 413,2	7 334,6	7 760,6	7 720,5	7 864,4	7 814,9	7 886,8	7 997,0
	-0,7	0,3	6,2	-1,0	0,5	-1,1	5,8	-0,5	1,9	-0,6	0,9	1,4
2005	8 080,0	8 127,7	7 976,4	7 894,8	7 636,5	7 443,4	7 432,9	7 243,9	7 297,4	7 220,9	7 180,0	7 479,0
	1,0	0,6	-1,9	-1,0	-3,3	-2,5	-0,1	-2,5	0,7	-1,0	-0,6	4,2
2006	7 043,8	7 181,5	7 113,6	7 167,0	7 144,2	7 201,9	7 149,8	7 303,6	7 210,5	7 002,2	7 110,2	7 344,5
	-5,8	2,0	-0,9	0,7	-0,3	0,8	-0,7	2,2	-1,3	-2,9	1,5	3,3
2007	7 466,9	7 372,0	7 480,7	7 490,4	7 533,4	7 342,3	7 127,7	7 108,0	7 212,7	6 937,0	6 611,1	6 396,2
	1,7	-1,3	1,5	0,1	0,6	-2,5	-2,9	-0,3	1,5	-3,8	-4,7	-3,3
2008	6 353,7	6 334,5	6 556,3	6 670,2	6 783,3	7 066,2	7 242,4	7 337,0	7 656,7	7 930,5	7 707,9	7 288,8
	-0,7	-0,3	3,5	1,7	1,7	4,2	2,5	1,3	4,4	3,6	-2,8	-5,4
2009	6 830,3	7 082,7	7 080,0	6 862,6	6 577,6	6 494,4	6 696,2	6 887,5	7 184,0	7 334,9	7 316,4	7 459,2
	-6,3	3,7	-0,0	-3,1	-4,2	-1,3	3,1	2,9	4,3	2,1	-0,3	2,0
2010	7 646,4	7 684,9	7 798,1	7 643,9	7 859,8	7 851,2	7 630,2	8 038,9	7 720,5	7 766,1	7 695,5	7 713,7
	2,5	0,5	1,5	-2,0	2,8	-0,1	-2,8	5,4	-4,0	0,6	-0,9	0,2
2011	8 104,0	7 931,9	7 667,1	7 633,5	7 938,3	8 133,0	7 921,4	7 582,0	7 577,5	7 509,0	7 543,1	7 840,8
	5,1	-2,1	-3,3	-0,4	4,0	2,5	-2,6	-4,3	-0,1	-0,9	0,5	3,9
2012	7 567,1	7 549,4	7 895,9	7 885,4	7 831,2	7 826,0	7 925,8	7 959,4	7 851,4	7 890,5	8 019,4	7 985,4
	-3,5	-0,2	4,6	-0,1	-0,7	-0,1	1,3	0,4	-1,4	0,5	1,6	-0,4
2013	7 873,2	7 816,2	7 685,3	7 603,9	7 701,2	7 592,9	7 709,9	7 746,1	7 819,9	7 904,7	7 494,2	7 420,1
	-1,4	-0,7	-1,7	-1,1	1,3	-1,4	1,5	0,5	1,0	1,1	-5,2	-1,0
2014	7 511,4	7 549,5	7 484,0	7 559,7	7 581,3	7 811,1	7 742,5	7 590,6	7 604,4	7 705,2	7 622,0	7 680,7
	1,2	0,5	-0,9	1,0	0,3	3,0	-0,9	-2,0	0,2	1,3	-1,1	0,8
2015	7 589,8	7 526,8	7 479,5	7 467,1	7 648,8	7 712,1	7 573,3	7 852,2	7 674,2	7 742,1	7 927,4	7 785,5
	-1,2	-0,8	-0,6	-0,2	2,4	0,8	-1,8	3,7	-2,3	0,9	2,4	-1,8
2016	7 998,4	7 602,1	7 919,3	7 999,5	8 049,8	8 109,5	8 108,1	8 212,7	8 025,1	7 859,5	7 947,7	8 565,4
	2,7	-5,0	4,2	1,0	0,6	0,7	-0,0	1,3	-2,3	-2,1	1,1	7,8
2017	8 205,2	8 295,7	8 441,0	8 584,8	8 251,8	8 521,4	8 833,4	8 366,7	8 925,7	9 026,9	8 903,6	9 296,3
	-4,2	1,1	1,8	1,7	-3,9	3,3	3,7	-5,3	6,7	1,1	-1,4	4,4
2018	9 076,7	8 984,0	9 044,8	8 696,0	8 975,4	9 316,2	9 078,3	8 921,3	8 915,8	8 853,3	8 836,1	9 045,3
	-2,4	-1,0	0,7	-3,9	3,2	3,8	-2,6	-1,7	-0,1	-0,7	-0,2	2,4
2019	9 167,5	9 099,3	9 131,9	9 114,1	9 162,2	9 172,0	9 123,0	9 217,8	9 440,5
	1,4	-0,7	0,4	-0,2	0,5	0,1	-0,5	1,0	2,4

**Produit intérieur brut aux prix de base¹ par industrie, données désaisonnalisées et annualisées,
en millions de dollars enchaînés (2012), Québec, 1997-2019**

CODE SCIAN	Industrie		Trimestre				Année
			I	II	III	IV	
3A	Fabrication	1997	43 086,2	43 236,6	44 358,0	44 633,2	43 828,5
			..	0,3	2,6	0,6	..
		1998	44 308,2	45 710,2	45 775,9	47 539,4	45 833,4
			-0,7	3,2	0,1	3,9	4,6
		1999	49 459,9	50 335,4	51 546,2	52 531,2	50 968,2
			4,0	1,8	2,4	1,9	11,2
		2000	52 749,2	53 994,5	54 809,9	55 820,8	54 343,6
			0,4	2,4	1,5	1,8	6,6
		2001	54 581,3	53 887,1	53 261,9	53 048,1	53 694,6
			-2,2	-1,3	-1,2	-0,4	-1,2
		2002	54 306,9	54 396,7	53 083,4	51 528,1	53 328,8
			2,4	0,2	-2,4	-2,9	-0,7
		2003	51 017,2	50 486,9	51 111,8	51 849,3	51 116,3
			-1,0	-1,0	1,2	1,4	-4,1
		2004	51 566,7	51 361,9	51 887,3	51 914,9	51 682,7
			-0,5	-0,4	1,0	0,1	1,1
		2005	52 551,4	52 690,6	52 564,4	52 059,2	52 466,4
			1,2	0,3	-0,2	-1,0	1,5
		2006	52 682,1	50 721,2	50 251,4	49 963,3	50 904,5
			1,2	-3,7	-0,9	-0,6	-3,0
		2007	50 125,4	51 208,4	50 044,6	50 373,6	50 438,0
			0,3	2,2	-2,3	0,7	-0,9
		2008	49 758,2	50 337,4	49 873,1	47 789,3	49 439,5
			-1,2	1,2	-0,9	-4,2	-2,0
		2009	45 589,8	44 264,8	44 048,2	44 650,0	44 638,2
			-4,6	-2,9	-0,5	1,4	-9,7
		2010	44 810,1	45 094,1	45 144,7	44 544,2	44 898,3
			0,4	0,6	0,1	-1,3	0,6
		2011	44 777,3	45 363,0	45 725,1	46 270,6	45 534,0
			0,5	1,3	0,8	1,2	1,4
		2012	45 948,6	46 043,5	45 429,9	45 105,2	45 631,8
			-0,7	0,2	-1,3	-0,7	0,2
		2013	45 133,7	43 913,8	44 696,0	45 211,4	44 738,7
			0,1	-2,7	1,8	1,2	-2,0
		2014	45 933,0	46 068,7	46 716,4	46 642,3	46 340,1
			1,6	0,3	1,4	-0,2	3,6
		2015	46 768,8	46 986,7	46 718,5	46 333,3	46 701,8
			0,3	0,5	-0,6	-0,8	0,8
		2016	46 606,4	45 930,0	46 432,0	46 902,4	46 467,7
			0,6	-1,5	1,1	1,0	-0,5
		2017	47 005,9	47 441,6	48 577,6	48 371,3	47 849,1
			0,2	0,9	2,4	-0,4	3,0
		2018	48 884,8	49 215,8	49 550,1	50 067,7	49 429,6
			1,1	0,7	0,7	1,0	3,3
		2019	51 084,0	51 120,7	51 435,7
			2,0	0,1	0,6

1. À chacune des industries, les données de la première ligne correspondent à la valeur du PIB et celles de la deuxième ligne indiquent la variation en pourcentage par rapport à la période précédente.

Source: Institut de la statistique du Québec, Direction des statistiques économiques.

**Produit intérieur brut aux prix de base¹ par industrie, données désaisonnalisées et annualisées,
en millions de dollars enchaînés (2012), Québec, 1997-2019**

	Mois											
	Janvier	Février	Mars	Avril	Mai	Juin	Juillet	Août	Septembre	Octobre	Novembre	Décembre
1997	43 101,9	43 250,9	42 905,7	43 143,2	43 253,0	43 313,7	44 194,7	44 316,6	44 562,8	44 762,7	44 691,0	44 445,8
	..	0,3	-0,8	0,6	0,3	0,1	2,0	0,3	0,6	0,4	-0,2	-0,5
1998	42 713,9	44 823,7	45 386,9	45 581,5	45 871,4	45 677,7	45 142,2	45 668,0	46 517,4	47 271,3	47 175,0	48 171,7
	-3,9	4,9	1,3	0,4	0,6	-0,4	-1,2	1,2	1,9	1,6	-0,2	2,1
1999	49 678,2	49 495,1	49 206,4	49 847,9	49 873,8	51 284,5	50 619,0	51 406,8	52 612,9	51 155,4	52 938,3	53 500,0
	3,1	-0,4	-0,6	1,3	0,1	2,8	-1,3	1,6	2,3	-2,8	3,5	1,1
2000	52 463,1	52 181,3	53 603,3	54 200,8	54 134,7	53 647,9	54 216,2	55 627,5	54 586,1	56 048,1	55 967,8	55 446,5
	-1,9	-0,5	2,7	1,1	-0,1	-0,9	1,1	2,6	-1,9	2,7	-0,1	-0,9
2001	55 475,7	54 359,4	53 908,7	54 176,9	53 452,7	54 031,5	53 185,1	53 888,4	52 712,3	53 509,9	53 305,5	52 329,0
	0,1	-2,0	-0,8	0,5	-1,3	1,1	-1,6	1,3	-2,2	1,5	-0,4	-1,8
2002	53 940,7	55 228,2	53 751,9	53 980,5	55 294,3	53 915,3	53 406,4	53 736,1	52 107,8	52 228,7	51 380,4	50 975,3
	3,1	2,4	-2,7	0,4	2,4	-2,5	-0,9	0,6	-3,0	0,2	-1,6	-0,8
2003	50 878,8	51 097,3	51 075,5	50 495,8	50 440,5	50 524,4	50 972,3	50 907,1	51 456,2	51 572,5	51 889,2	52 086,1
	-0,2	0,4	-0,0	-1,1	-0,1	0,2	0,9	-0,1	1,1	0,2	0,6	0,4
2004	52 028,1	50 906,1	51 765,9	51 365,5	50 877,0	51 843,3	51 753,2	51 379,3	52 529,4	51 804,2	51 712,7	52 227,7
	-0,1	-2,2	1,7	-0,8	-1,0	1,9	-0,2	-0,7	2,2	-1,4	-0,2	1,0
2005	52 694,1	52 765,5	52 194,5	53 257,8	52 615,5	52 198,6	53 095,4	52 563,7	52 034,0	51 772,4	52 032,0	52 373,3
	0,9	0,1	-1,1	2,0	-1,2	-0,8	1,7	-1,0	-1,0	-0,5	0,5	0,7
2006	53 235,4	52 763,9	52 047,2	51 180,5	50 430,9	50 552,2	50 722,0	50 274,1	49 758,2	50 038,7	49 724,5	50 126,6
	1,6	-0,9	-1,4	-1,7	-1,5	0,2	0,3	-0,9	-1,0	0,6	-0,6	0,8
2007	49 528,1	50 279,7	50 568,6	51 345,7	51 104,7	51 174,8	49 625,2	49 978,9	50 529,6	50 545,4	50 230,3	50 345,0
	-1,2	1,5	0,6	1,5	-0,5	0,1	-3,0	0,7	1,1	0,0	-0,6	0,2
2008	50 115,9	49 848,4	49 310,2	50 352,7	50 729,7	49 930,0	50 346,4	49 721,3	49 551,5	48 767,2	47 576,6	47 024,1
	-0,5	-0,5	-1,1	2,1	0,7	-1,6	0,8	-1,2	-0,3	-1,6	-2,4	-1,2
2009	46 510,2	45 936,9	44 322,2	44 512,0	44 187,7	44 094,8	43 993,5	43 688,0	44 463,0	44 469,7	45 363,1	44 117,1
	-1,1	-1,2	-3,5	0,4	-0,7	-0,2	-0,2	-0,7	1,8	0,0	2,0	-2,7
2010	44 720,2	44 414,7	45 295,5	44 835,2	45 166,6	45 280,6	44 943,3	45 534,1	44 956,9	44 400,1	44 660,0	44 572,5
	1,4	-0,7	2,0	-1,0	0,7	0,3	-0,7	1,3	-1,3	-1,2	0,6	-0,2
2011	45 066,8	44 632,0	44 633,0	45 285,1	45 246,9	45 557,1	45 820,6	45 453,9	45 900,9	45 747,1	46 288,5	46 776,1
	1,1	-1,0	0,0	1,5	-0,1	0,7	0,6	-0,8	1,0	-0,3	1,2	1,1
2012	45 845,8	46 082,9	45 917,1	46 155,5	46 035,2	45 939,7	46 026,9	45 402,7	44 860,2	45 026,2	45 422,1	44 867,3
	-2,0	0,5	-0,4	0,5	-0,3	-0,2	0,2	-1,4	-1,2	0,4	0,9	-1,2
2013	44 895,0	45 552,4	44 953,6	44 152,0	43 928,6	43 660,8	44 080,4	44 847,8	45 159,8	45 945,4	45 035,5	44 653,1
	0,1	1,5	-1,3	-1,8	-0,5	-0,6	1,0	1,7	0,7	1,7	-2,0	-0,8
2014	45 668,6	46 246,0	45 884,4	45 746,2	45 948,4	46 511,5	46 742,9	46 533,4	46 872,9	46 913,4	46 059,7	46 953,7
	2,3	1,3	-0,8	-0,3	0,4	1,2	0,5	-0,4	0,7	0,1	-1,8	1,9
2015	46 853,3	46 306,9	47 146,2	47 069,0	46 726,9	47 164,1	46 123,5	47 324,3	46 707,6	46 428,1	46 301,2	46 270,5
	-0,2	-1,2	1,8	-0,2	-0,7	0,9	-2,2	2,6	-1,3	-0,6	-0,3	-0,1
2016	47 307,6	46 257,7	46 253,8	45 715,3	45 613,3	46 461,2	46 608,2	45 786,0	46 901,9	45 660,9	47 190,2	47 856,2
	2,2	-2,2	-0,0	-1,2	-0,2	1,9	0,3	-1,8	2,4	-2,6	3,3	1,4
2017	47 007,8	46 922,0	47 087,8	47 403,8	47 321,6	47 599,5	49 177,2	48 299,4	48 256,2	48 710,6	48 614,9	47 788,5
	-1,8	-0,2	0,4	0,7	-0,2	0,6	3,3	-1,8	-0,1	0,9	-0,2	-1,7
2018	48 412,4	48 840,9	49 401,3	49 231,2	48 918,0	49 498,3	49 644,7	49 749,5	49 256,1	49 622,7	50 039,9	50 540,3
	1,3	0,9	1,1	-0,3	-0,6	1,2	0,3	0,2	-1,0	0,7	0,8	1,0
2019	50 526,0	51 327,3	51 398,8	51 146,7	51 710,2	50 505,3	50 651,4	51 763,8	51 891,9
	-0,0	1,6	0,1	-0,5	1,1	-2,3	0,3	2,2	0,2

**Produit intérieur brut aux prix de base¹ par industrie, données désaisonnalisées et annualisées,
en millions de dollars enchaînés (2012), Québec, 1997-2019**

CODE SCIAN	Industrie		Trimestre				Année
			I	II	III	IV	
311	Fabrication d'aliments	1997	3 813,6	3 827,6	3 894,1	3 915,6	3 862,7
			..	0,4	1,7	0,6	..
		1998	3 927,2	3 936,0	3 894,7	3 936,4	3 923,6
			0,3	0,2	-1,0	1,1	1,6
		1999	4 079,1	4 227,8	4 150,2	4 028,1	4 121,3
			3,6	3,6	-1,8	-2,9	5,0
		2000	3 902,1	3 736,1	3 877,9	4 031,9	3 887,0
			-3,1	-4,3	3,8	4,0	-5,7
		2001	4 225,7	4 397,4	4 566,4	4 700,9	4 472,6
			4,8	4,1	3,8	2,9	15,1
		2002	4 506,9	4 516,2	4 403,5	4 389,1	4 453,9
			-4,1	0,2	-2,5	-0,3	-0,4
		2003	4 353,4	4 299,8	4 320,1	4 304,0	4 319,3
			-0,8	-1,2	0,5	-0,4	-3,0
		2004	4 301,1	4 430,8	4 576,1	4 604,9	4 478,2
			-0,1	3,0	3,3	0,6	3,7
		2005	4 681,2	4 543,2	4 571,4	4 535,8	4 582,9
			1,7	-2,9	0,6	-0,8	2,3
		2006	4 564,4	4 428,6	4 569,8	4 768,8	4 582,9
			0,6	-3,0	3,2	4,4	0,0
		2007	4 687,1	4 806,8	4 760,7	4 824,1	4 769,7
			-1,7	2,6	-1,0	1,3	4,1
		2008	4 815,2	5 059,7	5 102,0	5 241,4	5 054,6
			-0,2	5,1	0,8	2,7	6,0
		2009	5 077,4	5 186,3	5 137,2	5 187,1	5 147,0
			-3,1	2,1	-0,9	1,0	1,8
		2010	5 127,1	5 409,9	5 263,6	4 957,4	5 189,5
			-1,2	5,5	-2,7	-5,8	0,8
		2011	5 098,2	5 209,7	5 200,0	5 149,8	5 164,4
			2,8	2,2	-0,2	-1,0	-0,5
		2012	5 060,1	5 016,2	4 910,7	4 963,5	4 987,6
			-1,7	-0,9	-2,1	1,1	-3,4
		2013	5 019,7	5 039,1	4 945,7	5 455,5	5 115,0
			1,1	0,4	-1,9	10,3	2,6
		2014	5 373,5	5 536,0	5 613,1	5 651,7	5 543,6
			-1,5	3,0	1,4	0,7	8,4
		2015	5 842,0	5 674,8	6 044,9	5 892,6	5 863,6
			3,4	-2,9	6,5	-2,5	5,8
		2016	5 906,0	5 860,0	6 054,5	5 993,6	5 953,5
			0,2	-0,8	3,3	-1,0	1,5
		2017	6 018,3	6 116,8	6 373,6	6 372,9	6 220,4
			0,4	1,6	4,2	-0,0	4,5
		2018	6 543,0	6 714,0	6 552,3	6 776,3	6 646,4
			2,7	2,6	-2,4	3,4	6,8
		2019	6 878,1	6 877,0	6 804,5
			1,5	-0,0	-1,1

1. À chacune des industries, les données de la première ligne correspondent à la valeur du PIB et celles de la deuxième ligne indiquent la variation en pourcentage par rapport à la période précédente.

Source: Institut de la statistique du Québec, Direction des statistiques économiques.

**Produit intérieur brut aux prix de base¹ par industrie, données désaisonnalisées et annualisées,
en millions de dollars enchaînés (2012), Québec, 1997-2019**

	Mois											
	Janvier	Février	Mars	Avril	Mai	Juin	Juillet	Août	Septembre	Octobre	Novembre	Décembre
1997	3 759,2	3 875,7	3 805,8	3 775,0	3 807,9	3 899,8	3 857,6	3 854,3	3 970,3	3 976,1	3 898,7	3 872,0
	..	3,1	-1,8	-0,8	0,9	2,4	-1,1	-0,1	3,0	0,1	-1,9	-0,7
1998	3 874,5	3 957,7	3 949,5	3 912,6	3 956,7	3 938,7	3 864,3	3 884,0	3 935,9	3 960,7	3 932,5	3 916,1
	0,1	2,1	-0,2	-0,9	1,1	-0,5	-1,9	0,5	1,3	0,6	-0,7	-0,4
1999	4 055,6	4 075,1	4 106,4	4 227,3	4 229,4	4 226,6	4 113,9	4 179,2	4 157,5	4 041,9	3 973,5	4 069,0
	3,6	0,5	0,8	2,9	0,0	-0,1	-2,7	1,6	-0,5	-2,8	-1,7	2,4
2000	3 936,9	3 908,8	3 860,6	3 810,0	3 687,7	3 710,4	3 836,4	3 894,6	3 902,9	3 906,0	4 051,0	4 138,7
	-3,2	-0,7	-1,2	-1,3	-3,2	0,6	3,4	1,5	0,2	0,1	3,7	2,2
2001	4 181,3	4 205,8	4 290,0	4 297,3	4 422,5	4 472,4	4 552,6	4 524,7	4 622,0	4 689,5	4 663,6	4 749,6
	1,0	0,6	2,0	0,2	2,9	1,1	1,8	-0,6	2,2	1,5	-0,6	1,8
2002	4 486,2	4 517,9	4 516,6	4 513,8	4 543,9	4 490,8	4 429,4	4 444,4	4 336,6	4 360,8	4 400,2	4 406,2
	-5,5	0,7	-0,0	-0,1	0,7	-1,2	-1,4	0,3	-2,4	0,6	0,9	0,1
2003	4 339,5	4 385,9	4 334,7	4 248,1	4 235,9	4 415,2	4 309,7	4 341,2	4 309,4	4 407,0	4 313,7	4 191,2
	-1,5	1,1	-1,2	-2,0	-0,3	4,2	-2,4	0,7	-0,7	2,3	-2,1	-2,8
2004	4 246,2	4 251,2	4 405,8	4 396,0	4 424,1	4 472,2	4 559,1	4 538,4	4 630,7	4 637,9	4 602,1	4 574,8
	1,3	0,1	3,6	-0,2	0,6	1,1	1,9	-0,5	2,0	0,2	-0,8	-0,6
2005	4 689,1	4 708,0	4 646,4	4 551,6	4 559,7	4 518,4	4 581,0	4 588,6	4 544,7	4 494,7	4 546,3	4 566,4
	2,5	0,4	-1,3	-2,0	0,2	-0,9	1,4	0,2	-1,0	-1,1	1,1	0,4
2006	4 638,3	4 512,0	4 542,9	4 444,3	4 405,7	4 436,0	4 475,6	4 592,2	4 641,5	4 643,0	4 688,0	4 975,3
	1,6	-2,7	0,7	-2,2	-0,9	0,7	0,9	2,6	1,1	0,0	1,0	6,1
2007	4 571,5	4 765,7	4 724,1	4 706,3	4 919,9	4 794,3	4 773,9	4 782,8	4 725,4	4 829,1	4 787,5	4 855,8
	-8,1	4,2	-0,9	-0,4	4,5	-2,6	-0,4	0,2	-1,2	2,2	-0,9	1,4
2008	4 905,6	4 900,7	4 639,3	5 181,0	5 005,8	4 992,5	5 138,8	4 998,9	5 168,4	5 213,2	5 246,0	5 265,1
	1,0	-0,1	-5,3	11,7	-3,4	-0,3	2,9	-2,7	3,4	0,9	0,6	0,4
2009	5 175,5	5 168,0	4 888,8	5 077,9	5 265,4	5 215,6	5 094,7	5 181,7	5 135,1	5 107,6	5 231,1	5 222,5
	-1,7	-0,1	-5,4	3,9	3,7	-0,9	-2,3	1,7	-0,9	-0,5	2,4	-0,2
2010	4 868,2	5 021,5	5 491,8	5 324,6	5 603,0	5 302,3	5 553,6	5 132,1	5 104,9	5 003,9	4 993,2	4 875,0
	-6,8	3,1	9,4	-3,0	5,2	-5,4	4,7	-7,6	-0,5	-2,0	-0,2	-2,4
2011	5 183,1	5 129,2	4 982,2	5 349,7	5 090,7	5 188,6	5 131,6	5 225,4	5 242,9	5 301,5	5 092,2	5 055,7
	6,3	-1,0	-2,9	7,4	-4,8	1,9	-1,1	1,8	0,3	1,1	-3,9	-0,7
2012	5 102,4	5 015,4	5 062,5	4 937,0	5 082,9	5 028,6	4 879,8	5 011,8	4 840,4	4 824,9	4 967,9	5 097,6
	0,9	-1,7	0,9	-2,5	3,0	-1,1	-3,0	2,7	-3,4	-0,3	3,0	2,6
2013	4 892,5	5 097,6	5 068,9	5 065,6	5 014,4	5 037,2	4 807,3	5 000,6	5 029,3	5 498,1	5 446,5	5 421,9
	-4,0	4,2	-0,6	-0,1	-1,0	0,5	-4,6	4,0	0,6	9,3	-0,9	-0,5
2014	5 455,3	5 342,0	5 323,2	5 426,2	5 587,2	5 594,7	5 675,8	5 552,7	5 610,8	5 616,8	5 511,3	5 827,1
	0,6	-2,1	-0,4	1,9	3,0	0,1	1,5	-2,2	1,0	0,1	-1,9	5,7
2015	5 724,3	5 895,7	5 906,0	5 677,6	5 726,5	5 620,4	5 942,0	6 045,4	6 147,4	5 930,8	5 869,2	5 877,9
	-1,8	3,0	0,2	-3,9	0,9	-1,9	5,7	1,7	1,7	-3,5	-1,0	0,1
2016	6 080,2	5 723,2	5 914,5	5 827,7	5 908,2	5 844,0	5 903,3	6 042,6	6 217,6	6 018,2	6 017,2	5 945,4
	3,4	-5,9	3,3	-1,5	1,4	-1,1	1,0	2,4	2,9	-3,2	-0,0	-1,2
2017	5 878,6	6 023,4	6 152,9	6 194,9	6 043,4	6 112,1	6 353,5	6 432,8	6 334,4	6 384,8	6 424,6	6 309,4
	-1,1	2,5	2,1	0,7	-2,4	1,1	3,9	1,2	-1,5	0,8	0,6	-1,8
2018	6 617,1	6 662,8	6 349,1	6 711,0	6 663,9	6 767,2	6 643,7	6 571,0	6 442,1	6 664,2	6 777,1	6 887,5
	4,9	0,7	-4,7	5,7	-0,7	1,6	-1,8	-1,1	-2,0	3,4	1,7	1,6
2019	6 948,8	6 872,9	6 812,7	6 802,8	6 999,5	6 828,8	6 853,4	6 699,6	6 860,6
	0,9	-1,1	-0,9	-0,1	2,9	-2,4	0,4	-2,2	2,4

**Produit intérieur brut aux prix de base¹ par industrie, données désaisonnalisées et annualisées,
en millions de dollars enchaînés (2012), Québec, 1997-2019**

CODE SCIAN	Industrie		Trimestre				Année
			I	II	III	IV	
312	Fabrication de boisson et de produits du tabac	1997	3 172,5	2 956,0	3 023,8	2 977,7	3 032,5
			..	-6,8	2,3	-1,5	..
		1998	3 007,1	3 046,3	2 972,1	2 938,1	2 990,9
			1,0	1,3	-2,4	-1,1	-1,4
		1999	2 979,4	2 757,0	2 521,8	2 581,8	2 710,0
			1,4	-7,5	-8,5	2,4	-9,4
		2000	2 437,0	2 427,9	2 550,7	2 614,8	2 507,6
			-5,6	-0,4	5,1	2,5	-7,5
		2001	2 506,4	2 668,9	2 767,2	2 737,0	2 669,9
			-4,1	6,5	3,7	-1,1	6,5
		2002	3 011,3	3 153,1	3 204,4	3 005,3	3 093,5
			10,0	4,7	1,6	-6,2	15,9
		2003	2 796,9	2 771,2	2 730,2	2 756,9	2 763,8
			-6,9	-0,9	-1,5	1,0	-10,7
		2004	2 639,9	2 497,1	2 471,0	2 462,8	2 517,7
			-4,2	-5,4	-1,0	-0,3	-8,9
		2005	2 432,5	2 399,8	2 447,4	2 441,5	2 430,3
			-1,2	-1,3	2,0	-0,2	-3,5
		2006	2 567,9	2 527,5	2 571,3	2 502,9	2 542,4
			5,2	-1,6	1,7	-2,7	4,6
		2007	2 422,8	2 485,0	2 380,3	2 373,2	2 415,3
			-3,2	2,6	-4,2	-0,3	-5,0
		2008	2 301,6	2 373,3	2 333,1	2 328,8	2 334,2
			-3,0	3,1	-1,7	-0,2	-3,4
		2009	2 420,8	2 230,9	2 215,2	2 315,1	2 295,5
			4,0	-7,8	-0,7	4,5	-1,7
		2010	2 300,3	2 313,8	2 295,3	2 108,9	2 254,6
			-0,6	0,6	-0,8	-8,1	-1,8
		2011	2 173,8	2 071,5	2 170,9	2 118,9	2 133,8
			3,1	-4,7	4,8	-2,4	-5,4
		2012	2 152,5	2 247,0	2 202,1	2 096,4	2 174,5
			1,6	4,4	-2,0	-4,8	1,9
		2013	1 993,0	1 928,5	1 784,5	1 851,2	1 889,3
			-4,9	-3,2	-7,5	3,7	-13,1
		2014	1 933,0	1 952,0	1 959,2	1 951,8	1 949,0
			4,4	1,0	0,4	-0,4	3,2
		2015	2 016,3	2 035,3	2 106,3	2 069,8	2 056,9
			3,3	0,9	3,5	-1,7	5,5
		2016	2 035,3	2 102,4	2 128,0	2 135,0	2 100,2
			-1,7	3,3	1,2	0,3	2,1
		2017	2 098,9	2 077,0	2 049,1	2 136,3	2 090,3
			-1,7	-1,0	-1,3	4,3	-0,5
		2018	1 988,6	2 010,6	2 113,6	2 102,3	2 053,8
			-6,9	1,1	5,1	-0,5	-1,7
		2019	2 231,6	2 137,1	2 137,4
			6,2	-4,2	0,0

1. À chacune des industries, les données de la première ligne correspondent à la valeur du PIB et celles de la deuxième ligne indiquent la variation en pourcentage par rapport à la période précédente.

**Produit intérieur brut aux prix de base¹ par industrie, données désaisonnalisées et annualisées,
en millions de dollars enchaînés (2012), Québec, 1997-2019**

	Mois											
	Janvier	Février	Mars	Avril	Mai	Juin	Juillet	Août	Septembre	Octobre	Novembre	Décembre
1997	3 108,8	3 206,3	3 202,3	2 964,9	2 772,6	3 130,5	2 987,4	3 004,5	3 079,4	2 927,2	3 173,7	2 832,4
	..	3,1	-0,1	-7,4	-6,5	12,9	-4,6	0,6	2,5	-4,9	8,4	-10,8
1998	3 048,8	3 017,0	2 955,5	3 100,7	3 135,9	2 902,4	2 973,5	2 975,4	2 967,5	2 987,1	2 911,0	2 916,1
	7,6	-1,0	-2,0	4,9	1,1	-7,4	2,5	0,1	-0,3	0,7	-2,6	0,2
1999	3 257,0	2 843,5	2 837,6	2 775,0	2 734,1	2 762,0	2 539,0	2 505,7	2 520,7	2 557,2	2 470,9	2 717,4
	11,7	-12,7	-0,2	-2,2	-1,5	1,0	-8,1	-1,3	0,6	1,5	-3,4	10,0
2000	2 284,3	2 497,9	2 528,8	2 436,3	2 392,6	2 454,7	2 491,9	2 526,3	2 633,9	2 662,0	2 672,1	2 510,4
	-15,9	9,3	1,2	-3,7	-1,8	2,6	1,5	1,4	4,3	1,1	0,4	-6,0
2001	2 411,7	2 492,5	2 615,1	2 695,0	2 569,6	2 742,1	2 735,3	2 814,6	2 751,8	2 736,1	2 794,1	2 680,9
	-3,9	3,4	4,9	3,1	-4,7	6,7	-0,2	2,9	-2,2	-0,6	2,1	-4,1
2002	2 874,7	3 038,9	3 120,2	3 244,9	3 183,1	3 031,4	3 245,1	3 322,7	3 045,3	3 116,8	3 024,3	2 874,7
	7,2	5,7	2,7	4,0	-1,9	-4,8	7,1	2,4	-8,4	2,3	-3,0	-4,9
2003	2 961,1	2 609,3	2 820,3	2 715,4	2 790,2	2 807,9	2 849,7	2 680,9	2 660,0	2 694,5	2 766,2	2 810,1
	3,0	-11,9	8,1	-3,7	2,8	0,6	1,5	-5,9	-0,8	1,3	2,7	1,6
2004	2 790,5	2 529,6	2 599,5	2 529,7	2 449,4	2 512,1	2 509,5	2 435,9	2 467,6	2 541,4	2 366,7	2 480,4
	-0,7	-9,3	2,8	-2,7	-3,2	2,6	-0,1	-2,9	1,3	3,0	-6,9	4,8
2005	2 456,0	2 437,0	2 404,5	2 371,9	2 447,6	2 379,9	2 535,3	2 436,1	2 370,9	2 441,5	2 398,7	2 484,4
	-1,0	-0,8	-1,3	-1,4	3,2	-2,8	6,5	-3,9	-2,7	3,0	-1,8	3,6
2006	2 416,9	2 771,7	2 515,1	2 637,9	2 450,7	2 493,9	2 567,8	2 500,1	2 646,1	2 597,0	2 528,7	2 383,1
	-2,7	14,7	-9,3	4,9	-7,1	1,8	3,0	-2,6	5,8	-1,9	-2,6	-5,8
2007	2 413,6	2 466,2	2 388,6	2 479,8	2 506,2	2 469,0	2 451,6	2 368,5	2 320,7	2 372,8	2 407,4	2 339,3
	1,3	2,2	-3,1	3,8	1,1	-1,5	-0,7	-3,4	-2,0	2,2	1,5	-2,8
2008	2 332,8	2 329,7	2 242,3	2 430,7	2 275,7	2 413,5	2 311,3	2 380,9	2 307,0	2 338,8	2 293,4	2 354,2
	-0,3	-0,1	-3,8	8,4	-6,4	6,1	-4,2	3,0	-3,1	1,4	-1,9	2,7
2009	2 675,0	2 273,7	2 313,7	2 207,6	2 285,6	2 199,5	2 124,1	2 186,5	2 335,0	2 299,4	2 363,2	2 282,8
	13,6	-15,0	1,8	-4,6	3,5	-3,8	-3,4	2,9	6,8	-1,5	2,8	-3,4
2010	2 335,2	2 249,3	2 316,6	2 320,7	2 335,7	2 285,0	2 273,7	2 358,1	2 254,1	2 086,6	2 102,8	2 137,4
	2,3	-3,7	3,0	0,2	0,6	-2,2	-0,5	3,7	-4,4	-7,4	0,8	1,6
2011	2 339,1	2 104,3	2 078,0	2 063,7	2 010,9	2 140,0	2 166,0	2 216,8	2 130,0	2 082,3	2 138,8	2 135,7
	9,4	-10,0	-1,3	-0,7	-2,6	6,4	1,2	2,3	-3,9	-2,2	2,7	-0,1
2012	2 068,3	2 145,8	2 243,5	2 228,3	2 214,1	2 298,5	2 206,9	2 298,5	2 101,0	2 176,5	2 083,7	2 029,0
	-3,2	3,7	4,6	-0,7	-0,6	3,8	-4,0	4,1	-8,6	3,6	-4,3	-2,6
2013	1 963,5	2 015,3	2 000,3	1 947,4	1 939,0	1 899,1	1 893,2	1 739,3	1 720,9	1 824,9	1 854,1	1 874,5
	-3,2	2,6	-0,7	-2,6	-0,4	-2,1	-0,3	-8,1	-1,1	6,0	1,6	1,1
2014	1 940,2	1 955,2	1 903,7	1 906,6	1 913,2	2 036,0	2 013,5	1 853,2	2 011,0	1 962,6	1 923,0	1 969,7
	3,5	0,8	-2,6	0,2	0,3	6,4	-1,1	-8,0	8,5	-2,4	-2,0	2,4
2015	2 048,0	2 011,1	1 989,7	2 041,8	2 031,4	2 032,6	2 129,0	2 004,5	2 185,5	2 081,2	2 102,7	2 025,3
	4,0	-1,8	-1,1	2,6	-0,5	0,1	4,7	-5,8	9,0	-4,8	1,0	-3,7
2016	2 076,4	1 994,1	2 035,5	2 079,4	2 087,1	2 140,7	2 052,3	2 121,8	2 209,9	2 106,0	2 190,5	2 108,6
	2,5	-4,0	2,1	2,2	0,4	2,6	-4,1	3,4	4,2	-4,7	4,0	-3,7
2017	2 020,2	2 121,6	2 154,9	2 105,6	2 069,6	2 055,7	2 080,7	2 065,6	2 000,9	2 143,4	2 161,9	2 103,6
	-4,2	5,0	1,6	-2,3	-1,7	-0,7	1,2	-0,7	-3,1	7,1	0,9	-2,7
2018	1 948,1	2 016,5	2 001,2	1 965,7	2 056,1	2 010,2	2 138,4	2 057,7	2 144,7	2 071,7	2 056,4	2 178,8
	-7,4	3,5	-0,8	-1,8	4,6	-2,2	6,4	-3,8	4,2	-3,4	-0,7	6,0
2019	2 191,2	2 304,0	2 199,7	2 199,5	2 101,2	2 110,7	2 154,7	2 100,8	2 156,9
	0,6	5,1	-4,5	-0,0	-4,5	0,4	2,1	-2,5	2,7

**Produit intérieur brut aux prix de base¹ par industrie, données désaisonnalisées et annualisées,
en millions de dollars enchaînés (2012), Québec, 1997-2019**

CODE SCIAN	Industrie		Trimestre				Année
			I	II	III	IV	
31A	Usines de textiles et produits textiles	1997	1 322,4	1 377,7	1 393,7	1 424,6	1 379,6
			..	4,2	1,2	2,2	..
		1998	1 456,7	1 506,5	1 477,1	1 476,9	1 479,3
			2,3	3,4	-2,0	-0,0	7,2
		1999	1 466,3	1 464,1	1 481,4	1 486,3	1 474,5
			-0,7	-0,2	1,2	0,3	-0,3
		2000	1 485,6	1 497,7	1 542,4	1 525,9	1 512,9
			-0,0	0,8	3,0	-1,1	2,6
		2001	1 514,0	1 389,9	1 441,5	1 435,1	1 445,1
			-0,8	-8,2	3,7	-0,4	-4,5
		2002	1 533,3	1 618,6	1 565,8	1 450,3	1 542,0
			6,8	5,6	-3,3	-7,4	6,7
		2003	1 256,3	1 286,8	1 298,9	1 333,6	1 293,9
			-13,4	2,4	0,9	2,7	-16,1
		2004	1 333,8	1 272,9	1 199,8	1 149,9	1 239,1
			0,0	-4,6	-5,7	-4,2	-4,2
		2005	1 046,5	973,0	955,3	958,0	983,2
			-9,0	-7,0	-1,8	0,3	-20,7
		2006	976,6	931,9	942,8	886,3	934,4
			1,9	-4,6	1,2	-6,0	-5,0
		2007	907,1	864,8	738,2	748,2	814,6
			2,3	-4,7	-14,6	1,4	-12,8
		2008	716,1	720,5	694,6	640,0	692,8
			-4,3	0,6	-3,6	-7,9	-15,0
		2009	620,0	553,1	556,6	574,8	576,1
			-3,1	-10,8	0,6	3,3	-16,8
		2010	547,3	527,8	538,8	536,1	537,5
	-4,8	-3,6	2,1	-0,5	-6,7		
2011	577,9	546,7	535,7	537,3	549,4		
	7,8	-5,4	-2,0	0,3	2,2		
2012	526,7	556,0	499,1	468,2	512,5		
	-2,0	5,6	-10,2	-6,2	-6,7		
2013	487,6	500,0	488,4	474,8	487,7		
	4,1	2,5	-2,3	-2,8	-4,8		
2014	450,5	433,7	460,3	484,7	457,3		
	-5,1	-3,7	6,1	5,3	-6,2		
2015	510,3	530,9	563,5	546,5	537,8		
	5,3	4,0	6,1	-3,0	17,6		
2016	512,0	485,2	490,8	508,0	499,0		
	-6,3	-5,2	1,2	3,5	-7,2		
2017	508,9	543,8	553,0	577,4	545,8		
	0,2	6,8	1,7	4,4	9,4		
2018	578,8	592,9	568,1	569,0	577,2		
	0,2	2,4	-4,2	0,2	5,8		
2019	604,1	609,2	628,3		
	6,2	0,9	3,1		

1. À chacune des industries, les données de la première ligne correspondent à la valeur du PIB et celles de la deuxième ligne indiquent la variation en pourcentage par rapport à la période précédente.

Source: Institut de la statistique du Québec, Direction des statistiques économiques.

**Produit intérieur brut aux prix de base¹ par industrie, données désaisonnalisées et annualisées,
en millions de dollars enchaînés (2012), Québec, 1997-2019**

	Mois											
	Janvier	Février	Mars	Avril	Mai	Juin	Juillet	Août	Septembre	Octobre	Novembre	Décembre
1997	1 308,4	1 334,7	1 324,0	1 360,7	1 382,8	1 389,7	1 387,6	1 396,5	1 397,1	1 447,0	1 392,4	1 434,3
	..	2,0	-0,8	2,8	1,6	0,5	-0,1	0,6	0,0	3,6	-3,8	3,0
1998	1 349,4	1 486,8	1 533,9	1 525,9	1 500,0	1 493,6	1 459,5	1 492,1	1 479,6	1 437,2	1 452,1	1 541,5
	-5,9	10,2	3,2	-0,5	-1,7	-0,4	-2,3	2,2	-0,8	-2,9	1,0	6,2
1999	1 453,4	1 458,3	1 487,2	1 456,9	1 417,2	1 518,1	1 503,0	1 457,3	1 483,8	1 478,5	1 517,8	1 462,5
	-5,7	0,3	2,0	-2,0	-2,7	7,1	-1,0	-3,0	1,8	-0,4	2,7	-3,6
2000	1 505,2	1 484,4	1 467,1	1 468,6	1 513,1	1 511,6	1 564,1	1 546,2	1 516,7	1 518,1	1 552,4	1 507,3
	2,9	-1,4	-1,2	0,1	3,0	-0,1	3,5	-1,1	-1,9	0,1	2,3	-2,9
2001	1 549,8	1 540,8	1 451,4	1 385,1	1 417,5	1 367,0	1 445,3	1 457,3	1 421,8	1 454,8	1 417,9	1 432,5
	2,8	-0,6	-5,8	-4,6	2,3	-3,6	5,7	0,8	-2,4	2,3	-2,5	1,0
2002	1 528,4	1 544,9	1 526,6	1 623,6	1 602,5	1 629,6	1 594,4	1 625,2	1 477,8	1 458,9	1 426,9	1 465,2
	6,7	1,1	-1,2	6,4	-1,3	1,7	-2,2	1,9	-9,1	-1,3	-2,2	2,7
2003	1 214,4	1 252,2	1 302,2	1 280,6	1 272,8	1 307,1	1 259,4	1 314,0	1 323,5	1 299,8	1 355,2	1 345,8
	-17,1	3,1	4,0	-1,7	-0,6	2,7	-3,7	4,3	0,7	-1,8	4,3	-0,7
2004	1 343,0	1 351,7	1 306,7	1 282,7	1 297,3	1 238,7	1 216,4	1 160,9	1 222,2	1 182,3	1 142,7	1 124,7
	-0,2	0,6	-3,3	-1,8	1,1	-4,5	-1,8	-4,6	5,3	-3,3	-3,4	-1,6
2005	1 087,4	1 042,5	1 009,7	967,4	981,9	969,6	990,6	935,2	940,0	961,1	952,3	960,7
	-3,3	-4,1	-3,1	-4,2	1,5	-1,2	2,2	-5,6	0,5	2,2	-0,9	0,9
2006	990,7	938,4	1 000,7	957,7	939,6	898,5	930,0	957,8	940,5	924,6	843,8	890,6
	3,1	-5,3	6,6	-4,3	-1,9	-4,4	3,5	3,0	-1,8	-1,7	-8,7	5,5
2007	914,8	919,1	887,5	883,6	854,7	856,1	747,1	778,9	688,8	750,4	776,9	717,4
	2,7	0,5	-3,4	-0,4	-3,3	0,2	-12,7	4,2	-11,6	9,0	3,5	-7,7
2008	708,2	768,5	671,7	723,3	734,1	704,0	707,4	652,1	724,3	672,3	635,5	612,3
	-1,3	8,5	-12,6	7,7	1,5	-4,1	0,5	-7,8	11,1	-7,2	-5,5	-3,6
2009	649,3	617,2	593,5	575,8	530,3	553,2	569,7	547,4	552,6	564,2	570,2	589,9
	6,0	-4,9	-3,8	-3,0	-7,9	4,3	3,0	-3,9	1,0	2,1	1,1	3,5
2010	578,9	530,3	532,8	526,6	538,7	518,2	530,4	553,0	532,9	530,5	517,0	560,7
	-1,9	-8,4	0,5	-1,2	2,3	-3,8	2,4	4,2	-3,6	-0,4	-2,5	8,5
2011	569,4	594,4	570,1	549,9	539,2	551,0	539,1	537,3	530,6	525,6	556,5	529,8
	1,5	4,4	-4,1	-3,5	-1,9	2,2	-2,2	-0,3	-1,2	-1,0	5,9	-4,8
2012	521,3	532,9	525,9	544,8	541,7	581,4	503,5	477,3	516,5	479,8	459,7	465,2
	-1,6	2,2	-1,3	3,6	-0,6	7,3	-13,4	-5,2	8,2	-7,1	-4,2	1,2
2013	482,0	485,4	495,4	499,6	517,7	482,6	497,4	479,1	488,7	493,8	485,5	445,2
	3,6	0,7	2,1	0,8	3,6	-6,8	3,1	-3,7	2,0	1,1	-1,7	-8,3
2014	468,9	425,1	457,4	429,7	443,4	428,0	458,2	460,9	461,8	487,4	465,6	501,0
	5,3	-9,3	7,6	-6,1	3,2	-3,5	7,1	0,6	0,2	5,6	-4,5	7,6
2015	488,7	529,9	512,4	533,1	526,1	533,5	556,8	548,0	585,6	559,5	534,4	545,5
	-2,5	8,4	-3,3	4,0	-1,3	1,4	4,4	-1,6	6,8	-4,5	-4,5	2,1
2016	525,5	509,5	500,9	483,9	478,7	493,0	479,0	485,2	508,3	486,1	534,2	503,7
	-3,7	-3,0	-1,7	-3,4	-1,1	3,0	-2,8	1,3	4,8	-4,4	9,9	-5,7
2017	496,7	512,6	517,5	545,5	501,6	584,3	546,0	564,3	548,7	583,9	584,1	564,4
	-1,4	3,2	0,9	5,4	-8,0	16,5	-6,5	3,3	-2,8	6,4	0,0	-3,4
2018	588,1	566,8	581,6	581,7	607,4	589,6	550,2	604,1	550,0	599,6	547,8	559,5
	4,2	-3,6	2,6	0,0	4,4	-2,9	-6,7	9,8	-9,0	9,0	-8,6	2,1
2019	595,1	606,2	610,8	608,1	625,9	593,8	625,7	610,8	648,4
	6,4	1,9	0,8	-0,5	2,9	-5,1	5,4	-2,4	6,2

**Produit intérieur brut aux prix de base¹ par industrie, données désaisonnalisées et annualisées,
en millions de dollars enchaînés (2012), Québec, 1997-2019**

CODE SCIAN	Industrie		Trimestre				Année
			I	II	III	IV	
31B	Fabrication de vêtements et de produits	1997	x	x	x	x	x
	en cuir et de produits analogues		..	x	x	x	..
		1998	x	x	x	x	x
			x	x	x	x	x
		1999	x	x	x	x	x
			x	x	x	x	x
		2000	x	x	x	x	x
			x	x	x	x	x
		2001	x	x	x	x	x
			x	x	x	x	x
		2002	x	x	x	x	x
			x	x	x	x	x
		2003	x	x	x	x	x
			x	x	x	x	x
		2004	x	x	x	x	x
			x	x	x	x	x
		2005	x	x	x	x	x
			x	x	x	x	x
		2006	x	x	x	x	x
			x	x	x	x	x
		2007	1 197,8	1 194,2	1 200,2	1 170,9	1 190,8
			-8,7	-0,3	0,5	-2,4	-16,8
		2008	996,3	985,4	1 062,9	1 065,0	1 027,4
			-14,9	-1,1	7,9	0,2	-13,7
		2009	1 069,3	930,5	880,1	807,7	921,9
			0,4	-13,0	-5,4	-8,2	-10,3
		2010	819,5	772,6	706,9	681,8	745,2
			1,5	-5,7	-8,5	-3,5	-19,2
		2011	660,7	716,9	771,0	709,0	714,4
			-3,1	8,5	7,5	-8,0	-4,1
		2012	673,4	595,5	678,3	642,0	647,3
			-5,0	-11,6	13,9	-5,4	-9,4
		2013	610,6	617,8	646,3	669,0	635,9
			-4,9	1,2	4,6	3,5	-1,8
		2014	690,0	624,0	696,2	638,5	662,2
			3,1	-9,6	11,6	-8,3	4,1
		2015	608,6	588,4	516,7	555,1	567,2
			-4,7	-3,3	-12,2	7,4	-14,3
		2016	562,2	610,8	544,1	522,9	560,0
			1,3	8,6	-10,9	-3,9	-1,3
		2017	567,6	580,2	488,0	514,2	537,5
			8,5	2,2	-15,9	5,4	-4,0
		2018	466,0	511,4	548,5	526,9	513,2
			-9,4	9,7	7,3	-3,9	-4,5
		2019	541,8	562,7	483,2
			2,8	3,9	-14,1

1. À chacune des industries, les données de la première ligne correspondent à la valeur du PIB et celles de la deuxième ligne indiquent la variation en pourcentage par rapport à la période précédente.

Source: Institut de la statistique du Québec, Direction des statistiques économiques.

Produit intérieur brut aux prix de base¹ par industrie, données désaisonnalisées et annualisées,
en millions de dollars enchaînés (2012), Québec, 1997-2019

	Mois											
	Janvier	Février	Mars	Avril	Mai	Juin	Juillet	Août	Septembre	Octobre	Novembre	Décembre
1997	x	x	x	x	x	x	x	x	x	x	x	x
	..	x	x	x	x	x	x	x	x	x	x	x
1998	x	x	x	x	x	x	x	x	x	x	x	x
	x	x	x	x	x	x	x	x	x	x	x	x
1999	x	x	x	x	x	x	x	x	x	x	x	x
	x	x	x	x	x	x	x	x	x	x	x	x
2000	x	x	x	x	x	x	x	x	x	x	x	x
	x	x	x	x	x	x	x	x	x	x	x	x
2001	x	x	x	x	x	x	x	x	x	x	x	x
	x	x	x	x	x	x	x	x	x	x	x	x
2002	x	x	x	x	x	x	x	x	x	x	x	x
	x	x	x	x	x	x	x	x	x	x	x	x
2003	x	x	x	x	x	x	x	x	x	x	x	x
	x	x	x	x	x	x	x	x	x	x	x	x
2004	x	x	x	x	x	x	x	x	x	x	x	x
	x	x	x	x	x	x	x	x	x	x	x	x
2005	x	x	x	x	x	x	x	x	x	x	x	x
	x	x	x	x	x	x	x	x	x	x	x	x
2006	x	x	x	x	x	x	x	x	x	x	x	x
	x	x	x	x	x	x	x	x	x	x	x	x
2007	1 159,8	1 261,3	1 172,3	1 173,1	1 158,8	1 250,8	1 164,8	1 229,0	1 206,8	1 227,3	1 120,4	1 165,2
	-7,6	8,8	-7,1	0,1	-1,2	7,9	-6,9	5,5	-1,8	1,7	-8,7	4,0
2008	1 028,0	971,7	989,1	983,0	1 007,5	965,8	1 047,3	1 090,7	1 050,7	1 044,6	1 081,9	1 068,5
	-11,8	-5,5	1,8	-0,6	2,5	-4,1	8,4	4,1	-3,7	-0,6	3,6	-1,2
2009	1 057,4	1 118,6	1 031,8	965,6	894,4	931,5	929,4	864,8	846,1	787,8	833,6	801,7
	-1,0	5,8	-7,8	-6,4	-7,4	4,1	-0,2	-6,9	-2,2	-6,9	5,8	-3,8
2010	811,4	824,7	822,4	764,4	803,7	749,7	700,6	692,9	727,2	740,9	687,4	617,2
	1,2	1,6	-0,3	-7,1	5,1	-6,7	-6,6	-1,1	4,9	1,9	-7,2	-10,2
2011	653,2	624,3	704,7	669,6	711,7	769,3	723,5	813,1	776,4	714,4	708,0	704,5
	5,8	-4,4	12,9	-5,0	6,3	8,1	-6,0	12,4	-4,5	-8,0	-0,9	-0,5
2012	686,6	700,6	633,0	556,6	618,3	611,6	655,5	704,8	674,7	658,7	646,2	621,1
	-2,5	2,0	-9,7	-12,1	11,1	-1,1	7,2	7,5	-4,3	-2,4	-1,9	-3,9
2013	599,1	642,7	590,1	617,9	644,0	591,3	671,2	625,7	642,0	664,5	676,1	666,3
	-3,5	7,3	-8,2	4,7	4,2	-8,2	13,5	-6,8	2,6	3,5	1,7	-1,5
2014	684,1	726,7	659,2	629,9	629,4	612,8	661,2	755,0	672,4	599,9	640,1	675,6
	2,7	6,2	-9,3	-4,4	-0,1	-2,6	7,9	14,2	-10,9	-10,8	6,7	5,5
2015	644,5	629,0	552,4	580,4	592,7	592,1	514,2	507,5	528,3	545,0	566,2	554,1
	-4,6	-2,4	-12,2	5,1	2,1	-0,1	-13,1	-1,3	4,1	3,2	3,9	-2,1
2016	549,0	562,6	575,0	569,7	652,9	609,7	582,7	511,1	538,5	530,7	533,9	504,1
	-0,9	2,5	2,2	-0,9	14,6	-6,6	-4,4	-12,3	5,4	-1,5	0,6	-5,6
2017	547,4	571,2	584,1	552,2	585,5	602,7	556,2	425,3	482,6	521,0	513,9	507,9
	8,6	4,4	2,2	-5,4	6,0	2,9	-7,7	-23,5	13,5	7,9	-1,4	-1,2
2018	475,6	474,2	448,3	513,6	496,6	524,0	511,0	598,6	535,8	467,1	554,7	558,9
	-6,4	-0,3	-5,5	14,6	-3,3	5,5	-2,5	17,1	-10,5	-12,8	18,8	0,8
2019	528,4	524,3	572,7	618,3	574,1	495,5	480,6	518,5	450,5
	-5,5	-0,8	9,2	8,0	-7,2	-13,7	-3,0	7,9	-13,1

**Produit intérieur brut aux prix de base¹ par industrie, données désaisonnalisées et annualisées,
en millions de dollars enchaînés (2012), Québec, 1997-2019**

CODE SCIAN	Industrie		Trimestre				Année
			I	II	III	IV	
321	Fabrication de produits en bois	1997	1 716,9	1 817,9	1 858,2	1 886,1	1 819,8
			..	5,9	2,2	1,5	..
		1998	1 913,8	1 933,4	1 893,7	1 915,9	1 914,2
			1,5	1,0	-2,1	1,2	5,2
		1999	1 899,7	1 996,2	2 048,2	2 058,3	2 000,6
			-0,8	5,1	2,6	0,5	4,5
		2000	2 157,2	2 197,7	2 167,3	2 161,5	2 170,9
			4,8	1,9	-1,4	-0,3	8,5
		2001	2 294,9	2 308,8	2 312,0	2 362,7	2 319,6
			6,2	0,6	0,1	2,2	6,8
		2002	2 442,8	2 648,9	2 531,8	2 618,9	2 560,6
			3,4	8,4	-4,4	3,4	10,4
		2003	2 657,0	2 463,9	2 416,6	2 422,5	2 490,0
			1,5	-7,3	-1,9	0,2	-2,8
		2004	2 248,7	2 322,4	2 408,7	2 576,5	2 389,1
			-7,2	3,3	3,7	7,0	-4,1
		2005	2 668,5	2 660,3	2 582,5	2 555,1	2 616,6
			3,6	-0,3	-2,9	-1,1	9,5
		2006	2 689,9	2 564,1	2 526,7	2 455,4	2 559,0
			5,3	-4,7	-1,5	-2,8	-2,2
		2007	2 339,5	2 307,6	2 245,3	2 370,4	2 315,7
			-4,7	-1,4	-2,7	5,6	-9,5
		2008	2 235,1	2 225,9	2 329,2	2 041,5	2 207,9
			-5,7	-0,4	4,6	-12,4	-4,7
		2009	2 014,6	1 816,4	1 903,1	1 958,4	1 923,1
			-1,3	-9,8	4,8	2,9	-12,9
		2010	1 899,3	2 015,7	1 973,2	1 924,2	1 953,1
			-3,0	6,1	-2,1	-2,5	1,6
		2011	1 909,5	1 925,2	1 917,0	1 891,2	1 910,7
			-0,8	0,8	-0,4	-1,3	-2,2
		2012	1 944,6	1 919,6	1 838,5	1 827,6	1 882,6
			2,8	-1,3	-4,2	-0,6	-1,5
		2013	1 852,4	1 963,8	2 002,8	1 940,2	1 939,8
			1,4	6,0	2,0	-3,1	3,0
		2014	1 965,9	1 969,2	2 063,8	2 037,6	2 009,1
			1,3	0,2	4,8	-1,3	3,6
		2015	2 026,2	2 096,4	2 210,5	2 307,2	2 160,1
			-0,6	3,5	5,4	4,4	7,5
		2016	2 317,8	2 277,8	2 305,3	2 392,7	2 323,4
			0,5	-1,7	1,2	3,8	7,6
		2017	2 354,5	2 296,9	2 321,7	2 309,6	2 320,7
			-1,6	-2,4	1,1	-0,5	-0,1
		2018	2 326,5	2 299,5	2 249,1	2 239,3	2 278,6
			0,7	-1,2	-2,2	-0,4	-1,8
		2019	2 356,5	2 287,2	2 314,7
			5,2	-2,9	1,2

1. À chacune des industries, les données de la première ligne correspondent à la valeur du PIB et celles de la deuxième ligne indiquent la variation en pourcentage par rapport à la période précédente.

**Produit intérieur brut aux prix de base¹ par industrie, données désaisonnalisées et annualisées,
en millions de dollars enchaînés (2012), Québec, 1997-2019**

	Mois											
	Janvier	Février	Mars	Avril	Mai	Juin	Juillet	Août	Septembre	Octobre	Novembre	Décembre
1997	1 717,5	1 718,3	1 714,8	1 810,0	1 810,3	1 833,5	1 922,0	1 833,6	1 819,1	1 900,7	1 858,0	1 899,8
	..	0,0	-0,2	5,6	0,0	1,3	4,8	-4,6	-0,8	4,5	-2,2	2,2
1998	1 828,0	1 929,7	1 983,8	1 985,3	1 884,4	1 930,6	1 835,1	1 910,7	1 935,2	1 893,7	1 925,6	1 928,3
	-3,8	5,6	2,8	0,1	-5,1	2,5	-4,9	4,1	1,3	-2,1	1,7	0,1
1999	1 881,3	1 885,4	1 932,3	1 951,3	2 015,5	2 021,9	1 992,1	2 044,0	2 108,6	1 888,3	2 152,4	2 134,1
	-2,4	0,2	2,5	1,0	3,3	0,3	-1,5	2,6	3,2	-10,4	14,0	-0,9
2000	2 171,5	2 107,1	2 193,1	2 155,9	2 219,9	2 217,2	2 136,5	2 262,0	2 103,2	2 186,4	2 183,7	2 114,4
	1,8	-3,0	4,1	-1,7	3,0	-0,1	-3,6	5,9	-7,0	4,0	-0,1	-3,2
2001	2 327,9	2 365,5	2 191,4	2 252,3	2 236,3	2 438,0	2 275,3	2 305,6	2 355,0	2 420,7	2 337,2	2 330,2
	10,1	1,6	-7,4	2,8	-0,7	9,0	-6,7	1,3	2,1	2,8	-3,5	-0,3
2002	2 392,4	2 462,2	2 473,7	2 592,2	2 649,0	2 705,5	2 419,9	2 544,2	2 631,2	2 582,2	2 606,5	2 668,1
	2,7	2,9	0,5	4,8	2,2	2,1	-10,6	5,1	3,4	-1,9	0,9	2,4
2003	2 659,8	2 646,9	2 664,4	2 576,5	2 421,0	2 394,1	2 383,4	2 425,4	2 440,9	2 512,1	2 384,0	2 371,4
	-0,3	-0,5	0,7	-3,3	-6,0	-1,1	-0,4	1,8	0,6	2,9	-5,1	-0,5
2004	2 279,8	2 177,8	2 288,6	2 324,8	2 257,2	2 385,2	2 448,5	2 338,0	2 439,8	2 543,6	2 603,7	2 582,3
	-3,9	-4,5	5,1	1,6	-2,9	5,7	2,7	-4,5	4,4	4,3	2,4	-0,8
2005	2 760,4	2 626,1	2 619,0	2 618,5	2 738,3	2 624,1	2 626,6	2 638,2	2 482,8	2 460,5	2 566,4	2 638,3
	6,9	-4,9	-0,3	-0,0	4,6	-4,2	0,1	0,4	-5,9	-0,9	4,3	2,8
2006	2 698,7	2 650,7	2 720,2	2 623,9	2 537,1	2 531,1	2 566,6	2 525,8	2 487,7	2 475,1	2 405,1	2 486,1
	2,3	-1,8	2,6	-3,5	-3,3	-0,2	1,4	-1,6	-1,5	-0,5	-2,8	3,4
2007	2 396,3	2 344,8	2 277,5	2 306,9	2 285,3	2 330,5	2 161,8	2 322,6	2 251,6	2 386,7	2 367,6	2 356,8
	-3,6	-2,1	-2,9	1,3	-0,9	2,0	-7,2	7,4	-3,1	6,0	-0,8	-0,5
2008	2 293,7	2 287,6	2 124,0	2 192,9	2 175,5	2 309,2	2 519,9	2 213,3	2 254,3	2 115,5	1 982,7	2 026,1
	-2,7	-0,3	-7,1	3,2	-0,8	6,1	9,1	-12,2	1,9	-6,2	-6,3	2,2
2009	2 062,3	1 993,7	1 987,8	1 837,6	1 795,2	1 816,3	1 878,5	1 914,6	1 916,2	1 881,0	2 033,3	1 960,7
	1,8	-3,3	-0,3	-7,6	-2,3	1,2	3,4	1,9	0,1	-1,8	8,1	-3,6
2010	1 850,3	1 893,6	1 954,0	1 994,7	2 029,2	2 023,1	1 964,7	2 000,1	1 955,0	1 941,7	1 944,1	1 886,8
	-5,6	2,3	3,2	2,1	1,7	-0,3	-2,9	1,8	-2,3	-0,7	0,1	-2,9
2011	1 988,7	1 899,2	1 840,5	1 941,4	1 922,8	1 911,3	2 089,6	1 817,8	1 843,4	1 850,9	1 862,8	1 959,9
	5,4	-4,5	-3,1	5,5	-1,0	-0,6	9,3	-13,0	1,4	0,4	0,6	5,2
2012	1 986,8	1 893,2	1 953,9	1 971,6	1 916,2	1 871,0	1 830,4	1 839,8	1 845,5	1 864,0	1 805,6	1 813,2
	1,4	-4,7	3,2	0,9	-2,8	-2,4	-2,2	0,5	0,3	1,0	-3,1	0,4
2013	1 845,2	1 848,1	1 863,9	1 841,2	2 000,6	2 049,5	1 970,9	2 046,0	1 991,6	1 960,6	1 997,9	1 862,2
	1,8	0,2	0,9	-1,2	8,7	2,4	-3,8	3,8	-2,7	-1,6	1,9	-6,8
2014	1 900,6	2 033,4	1 963,6	2 013,2	1 889,5	2 004,8	2 118,1	2 024,0	2 049,2	2 086,0	2 047,2	1 979,7
	2,1	7,0	-3,4	2,5	-6,1	6,1	5,7	-4,4	1,2	1,8	-1,9	-3,3
2015	2 047,7	1 922,1	2 108,8	2 051,7	2 088,3	2 149,3	2 070,8	2 372,1	2 188,8	2 243,1	2 258,5	2 420,0
	3,4	-6,1	9,7	-2,7	1,8	2,9	-3,7	14,5	-7,7	2,5	0,7	7,1
2016	2 327,5	2 308,3	2 317,7	2 169,1	2 279,0	2 385,2	2 319,6	2 231,6	2 364,8	2 367,5	2 395,3	2 415,2
	-3,8	-0,8	0,4	-6,4	5,1	4,7	-2,8	-3,8	6,0	0,1	1,2	0,8
2017	2 435,5	2 346,7	2 281,4	2 294,6	2 336,0	2 260,3	2 297,6	2 303,9	2 363,7	2 359,9	2 364,6	2 204,3
	0,8	-3,6	-2,8	0,6	1,8	-3,2	1,7	0,3	2,6	-0,2	0,2	-6,8
2018	2 370,1	2 307,4	2 302,2	2 396,9	2 272,7	2 228,8	2 272,3	2 302,9	2 171,9	2 223,1	2 206,4	2 288,5
	7,5	-2,6	-0,2	4,1	-5,2	-1,9	2,0	1,3	-5,7	2,4	-0,8	3,7
2019	2 338,6	2 412,3	2 318,5	2 257,1	2 338,0	2 266,6	2 191,2	2 409,3	2 343,5
	2,2	3,2	-3,9	-2,6	3,6	-3,1	-3,3	10,0	-2,7

**Produit intérieur brut aux prix de base¹ par industrie, données désaisonnalisées et annualisées,
en millions de dollars enchaînés (2012), Québec, 1997-2019**

CODE SCIAN	Industrie		Trimestre				Année
			I	II	III	IV	
322	Fabrication du papier	1997	3 455,7	3 504,6	3 498,3	3 564,1	3 505,7
			..	1,4	-0,2	1,9	..
		1998	3 705,8	3 750,9	3 505,7	3 561,6	3 631,0
			4,0	1,2	-6,5	1,6	3,6
		1999	3 740,9	3 682,5	3 792,5	3 763,8	3 744,9
			5,0	-1,6	3,0	-0,8	3,1
		2000	3 748,9	3 866,1	4 005,3	3 984,9	3 901,3
			-0,4	3,1	3,6	-0,5	4,2
		2001	3 898,4	3 950,3	3 883,3	3 961,2	3 923,3
			-2,2	1,3	-1,7	2,0	0,6
		2002	4 050,4	4 071,0	4 139,3	4 370,1	4 157,7
			2,3	0,5	1,7	5,6	6,0
		2003	4 263,5	3 982,0	3 832,4	3 700,5	3 944,6
			-2,4	-6,6	-3,8	-3,4	-5,1
		2004	3 640,5	3 597,5	3 647,3	3 711,9	3 649,3
			-1,6	-1,2	1,4	1,8	-7,5
		2005	3 881,8	3 966,1	3 995,7	3 911,9	3 938,9
			4,6	2,2	0,7	-2,1	7,9
		2006	3 681,4	3 654,5	3 615,8	3 612,4	3 641,0
			-5,9	-0,7	-1,1	-0,1	-7,6
		2007	3 596,1	3 624,4	3 654,7	3 648,4	3 630,9
			-0,5	0,8	0,8	-0,2	-0,3
		2008	3 674,4	3 500,8	3 483,9	3 136,2	3 448,8
			0,7	-4,7	-0,5	-10,0	-5,0
		2009	2 991,6	2 781,6	2 729,4	2 754,5	2 814,3
			-4,6	-7,0	-1,9	0,9	-18,4
		2010	2 950,1	3 042,3	2 986,5	2 997,4	2 994,1
			7,1	3,1	-1,8	0,4	6,4
		2011	2 967,5	2 842,9	2 874,4	2 826,8	2 877,9
			-1,0	-4,2	1,1	-1,7	-3,9
		2012	2 735,8	2 709,4	2 666,7	2 598,5	2 677,6
			-3,2	-1,0	-1,6	-2,6	-7,0
		2013	2 589,1	2 462,6	2 473,0	2 436,9	2 490,4
			-0,4	-4,9	0,4	-1,5	-7,0
		2014	2 605,0	2 680,6	2 710,4	2 743,2	2 684,8
			6,9	2,9	1,1	1,2	7,8
		2015	2 752,0	2 752,2	2 808,3	2 746,4	2 764,7
			0,3	0,0	2,0	-2,2	3,0
		2016	2 755,0	2 670,3	2 609,4	2 656,6	2 672,8
			0,3	-3,1	-2,3	1,8	-3,3
		2017	2 655,7	2 624,4	2 619,2	2 629,5	2 632,2
			-0,0	-1,2	-0,2	0,4	-1,5
		2018	2 694,8	2 737,1	2 749,0	2 610,6	2 697,9
			2,5	1,6	0,4	-5,0	2,5
			2 389,8	2 424,9	2 414,7
			-8,5	1,5	-0,4

1. À chacune des industries, les données de la première ligne correspondent à la valeur du PIB et celles de la deuxième ligne indiquent la variation en pourcentage par rapport à la période précédente.

**Produit intérieur brut aux prix de base¹ par industrie, données désaisonnalisées et annualisées,
en millions de dollars enchaînés (2012), Québec, 1997-2019**

	Mois											
	Janvier	Février	Mars	Avril	Mai	Juin	Juillet	Août	Septembre	Octobre	Novembre	Décembre
1997	3 429,5	3 496,2	3 441,5	3 499,1	3 463,9	3 550,7	3 496,1	3 525,4	3 473,6	3 536,7	3 670,9	3 484,8
	..	1,9	-1,6	1,7	-1,0	2,5	-1,5	0,8	-1,5	1,8	3,8	-5,1
1998	3 712,5	3 750,3	3 654,5	3 745,2	3 867,5	3 640,0	3 472,9	3 488,7	3 555,6	3 484,7	3 483,6	3 716,5
	6,5	1,0	-2,6	2,5	3,3	-5,9	-4,6	0,5	1,9	-2,0	-0,0	6,7
1999	3 812,2	3 738,4	3 672,0	3 831,3	3 639,8	3 576,3	3 856,7	3 763,8	3 757,1	3 784,1	3 820,2	3 687,0
	2,6	-1,9	-1,8	4,3	-5,0	-1,7	7,8	-2,4	-0,2	0,7	1,0	-3,5
2000	3 779,0	3 698,4	3 769,3	3 816,8	3 914,8	3 866,7	3 993,3	4 100,0	3 922,7	4 041,1	3 973,1	3 940,4
	2,5	-2,1	1,9	1,3	2,6	-1,2	3,3	2,7	-4,3	3,0	-1,7	-0,8
2001	3 978,2	3 961,4	3 755,5	3 927,3	3 988,6	3 935,1	3 820,5	3 971,8	3 857,5	4 023,5	4 155,0	3 705,3
	1,0	-0,4	-5,2	4,6	1,6	-1,3	-2,9	4,0	-2,9	4,3	3,3	-10,8
2002	4 089,2	4 154,0	3 908,0	4 095,6	4 146,7	3 970,6	4 018,1	4 006,8	4 393,0	4 428,0	4 345,3	4 337,1
	10,4	1,6	-5,9	4,8	1,2	-4,2	1,2	-0,3	9,6	0,8	-1,9	-0,2
2003	4 325,7	4 360,2	4 104,6	4 035,4	3 978,3	3 932,3	3 924,5	3 815,7	3 757,0	3 778,4	3 721,8	3 601,3
	-0,3	0,8	-5,9	-1,7	-1,4	-1,2	-0,2	-2,8	-1,5	0,6	-1,5	-3,2
2004	3 633,3	3 620,6	3 667,5	3 607,5	3 565,3	3 619,9	3 660,8	3 639,4	3 641,6	3 681,6	3 690,6	3 763,5
	0,9	-0,3	1,3	-1,6	-1,2	1,5	1,1	-0,6	0,1	1,1	0,2	2,0
2005	3 844,0	3 960,8	3 840,7	3 926,0	3 989,7	3 982,7	4 150,8	3 905,8	3 930,6	3 975,1	3 827,6	3 933,0
	2,1	3,0	-3,0	2,2	1,6	-0,2	4,2	-5,9	0,6	1,1	-3,7	2,8
2006	3 750,0	3 655,0	3 639,1	3 720,8	3 653,0	3 589,6	3 672,5	3 558,9	3 616,0	3 563,4	3 545,5	3 728,3
	-4,7	-2,5	-0,4	2,2	-1,8	-1,7	2,3	-3,1	1,6	-1,5	-0,5	5,2
2007	3 609,4	3 528,6	3 650,3	3 712,1	3 567,9	3 593,4	3 646,0	3 709,5	3 608,5	3 575,8	3 741,6	3 627,8
	-3,2	-2,2	3,4	1,7	-3,9	0,7	1,5	1,7	-2,7	-0,9	4,6	-3,0
2008	3 803,6	3 590,7	3 628,8	3 516,2	3 488,9	3 497,3	3 476,0	3 440,7	3 534,9	3 238,4	3 188,6	2 981,5
	4,8	-5,6	1,1	-3,1	-0,8	0,2	-0,6	-1,0	2,7	-8,4	-1,5	-6,5
2009	3 013,6	3 133,1	2 828,2	2 747,2	2 792,7	2 804,9	2 787,7	2 681,9	2 718,8	2 686,8	2 766,0	2 810,8
	1,1	4,0	-9,7	-2,9	1,7	0,4	-0,6	-3,8	1,4	-1,2	2,9	1,6
2010	2 899,4	2 928,9	3 022,1	3 050,7	3 079,6	2 996,7	2 918,8	3 077,7	2 963,0	3 021,3	2 973,1	2 997,9
	3,2	1,0	3,2	0,9	0,9	-2,7	-2,6	5,4	-3,7	2,0	-1,6	0,8
2011	2 943,5	3 022,0	2 936,9	2 806,6	2 861,4	2 860,6	2 869,8	2 817,7	2 935,6	2 835,5	2 865,0	2 780,0
	-1,8	2,7	-2,8	-4,4	2,0	-0,0	0,3	-1,8	4,2	-3,4	1,0	-3,0
2012	2 824,7	2 666,9	2 715,7	2 670,6	2 766,1	2 691,5	2 629,6	2 729,9	2 640,7	2 566,4	2 643,2	2 585,8
	1,6	-5,6	1,8	-1,7	3,6	-2,7	-2,3	3,8	-3,3	-2,8	3,0	-2,2
2013	2 614,4	2 687,9	2 464,9	2 520,8	2 378,4	2 488,6	2 496,5	2 440,4	2 482,1	2 505,8	2 385,2	2 419,7
	1,1	2,8	-8,3	2,3	-5,6	4,6	0,3	-2,2	1,7	1,0	-4,8	1,4
2014	2 492,2	2 582,7	2 740,0	2 751,8	2 616,5	2 673,7	2 705,8	2 724,0	2 701,3	2 696,5	2 731,5	2 801,4
	3,0	3,6	6,1	0,4	-4,9	2,2	1,2	0,7	-0,8	-0,2	1,3	2,6
2015	2 774,4	2 721,5	2 759,9	2 777,0	2 713,4	2 766,3	2 765,2	2 882,4	2 777,1	2 727,4	2 789,5	2 722,1
	-1,0	-1,9	1,4	0,6	-2,3	1,9	-0,0	4,2	-3,7	-1,8	2,3	-2,4
2016	2 751,7	2 809,9	2 703,5	2 708,0	2 572,5	2 730,3	2 607,5	2 587,0	2 633,6	2 676,4	2 600,6	2 692,7
	1,1	2,1	-3,8	0,2	-5,0	6,1	-4,5	-0,8	1,8	1,6	-2,8	3,5
2017	2 633,5	2 661,0	2 672,5	2 583,3	2 709,6	2 580,4	2 658,2	2 553,5	2 645,9	2 651,2	2 586,1	2 651,3
	-2,2	1,0	0,4	-3,3	4,9	-4,8	3,0	-3,9	3,6	0,2	-2,5	2,5
2018	2 755,4	2 743,0	2 586,2	2 632,3	2 847,8	2 731,2	2 717,0	2 735,5	2 794,6	2 574,4	2 600,6	2 656,8
	3,9	-0,5	-5,7	1,8	8,2	-4,1	-0,5	0,7	2,2	-7,9	1,0	2,2
	2 313,8	2 371,9	2 483,8	2 475,5	2 395,3	2 404,0	2 428,8	2 442,9	2 372,6
	-12,9	2,5	4,7	-0,3	-3,2	0,4	1,0	0,6	-2,9

**Produit intérieur brut aux prix de base¹ par industrie, données désaisonnalisées et annualisées,
en millions de dollars enchaînés (2012), Québec, 1997-2019**

CODE SCIAN	Industrie		Trimestre				Année
			I	II	III	IV	
323	Impression et activités connexes de soutien	1997	1 490,4	1 539,9	1 556,3	1 595,8	1 545,6
			..	3,3	1,1	2,5	..
		1998	1 550,5	1 563,6	1 578,2	1 591,7	1 571,0
			-2,8	0,8	0,9	0,9	1,6
		1999	1 743,8	1 653,7	1 592,2	1 484,3	1 618,5
			9,6	-5,2	-3,7	-6,8	3,0
		2000	1 483,7	1 522,0	1 687,6	1 892,8	1 646,5
			-0,0	2,6	10,9	12,2	1,7
		2001	1 785,1	1 848,3	1 903,7	1 853,7	1 847,7
			-5,7	3,5	3,0	-2,6	12,2
		2002	1 785,2	1 846,7	1 788,1	1 798,9	1 804,7
			-3,7	3,4	-3,2	0,6	-2,3
		2003	1 894,1	1 858,5	1 883,5	1 967,5	1 900,9
			5,3	-1,9	1,3	4,5	5,3
		2004	2 029,2	2 059,7	2 022,5	1 949,0	2 015,1
			3,1	1,5	-1,8	-3,6	6,0
		2005	1 881,2	1 818,8	1 833,4	1 813,4	1 836,7
			-3,5	-3,3	0,8	-1,1	-8,9
		2006	1 851,1	1 694,7	1 662,6	1 600,8	1 702,3
			2,1	-8,5	-1,9	-3,7	-7,3
		2007	1 681,8	1 752,8	1 840,7	1 863,4	1 784,7
			5,1	4,2	5,0	1,2	4,8
		2008	1 781,9	1 768,9	1 700,1	1 687,9	1 734,7
			-4,4	-0,7	-3,9	-0,7	-2,8
		2009	1 648,8	1 590,3	1 513,2	1 466,2	1 554,6
			-2,3	-3,6	-4,8	-3,1	-10,4
		2010	1 440,7	1 325,2	1 324,4	1 299,6	1 347,5
			-1,7	-8,0	-0,1	-1,9	-13,3
		2011	1 263,6	1 214,5	1 207,4	1 206,1	1 222,9
			-2,8	-3,9	-0,6	-0,1	-9,2
		2012	1 155,4	1 231,8	1 213,8	1 185,8	1 196,7
			-4,2	6,6	-1,5	-2,3	-2,1
		2013	1 094,2	1 079,2	1 032,4	1 094,9	1 075,2
			-7,7	-1,4	-4,3	6,0	-10,2
		2014	1 086,9	1 108,6	1 121,9	1 105,0	1 105,6
			-0,7	2,0	1,2	-1,5	2,8
		2015	1 103,5	1 095,8	1 110,6	1 116,6	1 106,6
			-0,1	-0,7	1,4	0,5	0,1
		2016	1 164,5	1 138,6	1 115,6	1 113,0	1 132,9
			4,3	-2,2	-2,0	-0,2	2,4
		2017	1 098,0	1 100,9	1 108,3	1 076,7	1 096,0
			-1,3	0,3	0,7	-2,9	-3,3
		2018	1 041,3	1 044,7	1 035,0	1 043,8	1 041,2
			-3,3	0,3	-0,9	0,9	-5,0
		2019	1 110,4	1 094,6	1 099,9
			6,4	-1,4	0,5

1. À chacune des industries, les données de la première ligne correspondent à la valeur du PIB et celles de la deuxième ligne indiquent la variation en pourcentage par rapport à la période précédente.

Source: Institut de la statistique du Québec, Direction des statistiques économiques.

**Produit intérieur brut aux prix de base¹ par industrie, données désaisonnalisées et annualisées,
en millions de dollars enchaînés (2012), Québec, 1997-2019**

	Mois											
	Janvier	Février	Mars	Avril	Mai	Juin	Juillet	Août	Septembre	Octobre	Novembre	Décembre
1997	1 532,5	1 483,8	1 454,9	1 524,3	1 614,0	1 481,4	1 555,1	1 519,2	1 594,6	1 620,6	1 543,9	1 622,9
	..	-3,2	-1,9	4,8	5,9	-8,2	5,0	-2,3	5,0	1,6	-4,7	5,1
1998	1 495,1	1 564,4	1 592,0	1 534,1	1 557,7	1 598,9	1 588,5	1 573,8	1 572,3	1 580,4	1 602,3	1 592,4
	-7,9	4,6	1,8	-3,6	1,5	2,6	-0,7	-0,9	-0,1	0,5	1,4	-0,6
1999	1 738,1	1 778,1	1 715,2	1 710,4	1 605,0	1 645,8	1 632,1	1 570,3	1 574,2	1 496,3	1 487,4	1 469,2
	9,1	2,3	-3,5	-0,3	-6,2	2,5	-0,8	-3,8	0,2	-4,9	-0,6	-1,2
2000	1 479,6	1 454,9	1 516,5	1 518,7	1 464,6	1 582,7	1 601,0	1 742,8	1 718,9	1 819,0	1 910,2	1 949,0
	0,7	-1,7	4,2	0,1	-3,6	8,1	1,2	8,9	-1,4	5,8	5,0	2,0
2001	1 758,4	1 820,2	1 776,8	1 813,6	1 884,7	1 846,5	1 856,0	1 978,6	1 876,5	1 840,6	1 816,5	1 904,0
	-9,8	3,5	-2,4	2,1	3,9	-2,0	0,5	6,6	-5,2	-1,9	-1,3	4,8
2002	1 788,4	1 798,9	1 768,3	1 781,0	1 936,8	1 822,2	1 839,3	1 697,1	1 827,8	1 804,2	1 830,2	1 762,3
	-6,1	0,6	-1,7	0,7	8,7	-5,9	0,9	-7,7	7,7	-1,3	1,4	-3,7
2003	1 881,4	1 937,8	1 863,1	1 906,3	1 916,4	1 752,9	1 958,8	1 849,0	1 842,6	1 951,4	1 945,6	2 005,4
	6,8	3,0	-3,9	2,3	0,5	-8,5	11,7	-5,6	-0,3	5,9	-0,3	3,1
2004	2 048,7	1 998,5	2 040,3	2 033,8	2 070,0	2 075,4	2 036,6	2 035,2	1 995,9	1 952,7	1 991,3	1 903,0
	2,2	-2,4	2,1	-0,3	1,8	0,3	-1,9	-0,1	-1,9	-2,2	2,0	-4,4
2005	1 937,1	1 852,3	1 854,2	1 876,5	1 788,4	1 791,4	1 807,6	1 851,4	1 841,3	1 870,3	1 783,9	1 786,1
	1,8	-4,4	0,1	1,2	-4,7	0,2	0,9	2,4	-0,5	1,6	-4,6	0,1
2006	1 825,7	1 849,0	1 878,7	1 739,7	1 679,5	1 664,8	1 688,6	1 730,0	1 569,2	1 593,3	1 543,7	1 665,3
	2,2	1,3	1,6	-7,4	-3,5	-0,9	1,4	2,5	-9,3	1,5	-3,1	7,9
2007	1 665,8	1 693,3	1 686,3	1 753,3	1 659,7	1 845,4	1 831,4	1 833,4	1 857,3	1 906,2	1 860,7	1 823,5
	0,0	1,7	-0,4	4,0	-5,3	11,2	-0,8	0,1	1,3	2,6	-2,4	-2,0
2008	1 798,1	1 773,9	1 773,8	1 731,4	1 790,1	1 785,1	1 755,6	1 662,2	1 682,5	1 714,1	1 675,5	1 674,0
	-1,4	-1,3	-0,0	-2,4	3,4	-0,3	-1,7	-5,3	1,2	1,9	-2,3	-0,1
2009	1 669,9	1 665,7	1 610,8	1 631,2	1 619,9	1 519,6	1 527,9	1 401,1	1 610,5	1 488,4	1 469,0	1 441,1
	-0,3	-0,2	-3,3	1,3	-0,7	-6,2	0,5	-8,3	14,9	-7,6	-1,3	-1,9
2010	1 461,7	1 434,3	1 426,2	1 345,7	1 296,8	1 333,1	1 332,4	1 304,4	1 336,5	1 272,2	1 340,2	1 286,5
	1,4	-1,9	-0,6	-5,6	-3,6	2,8	-0,1	-2,1	2,5	-4,8	5,4	-4,0
2011	1 246,2	1 267,8	1 276,7	1 201,2	1 234,8	1 207,4	1 204,8	1 217,2	1 200,2	1 201,7	1 128,3	1 288,4
	-3,1	1,7	0,7	-5,9	2,8	-2,2	-0,2	1,0	-1,4	0,1	-6,1	14,2
2012	1 135,7	1 157,0	1 173,6	1 230,6	1 221,3	1 243,4	1 242,7	1 206,0	1 192,6	1 171,5	1 199,6	1 186,4
	-11,9	1,9	1,4	4,9	-0,8	1,8	-0,1	-2,9	-1,1	-1,8	2,4	-1,1
2013	1 099,5	1 106,6	1 076,5	1 097,5	1 113,0	1 027,2	990,6	1 056,5	1 050,2	1 127,2	1 080,5	1 077,0
	-7,3	0,6	-2,7	1,9	1,4	-7,7	-3,6	6,7	-0,6	7,3	-4,1	-0,3
2014	1 077,4	1 092,1	1 091,2	1 099,5	1 109,6	1 116,8	1 119,0	1 141,5	1 105,1	1 085,0	1 114,0	1 115,8
	0,0	1,4	-0,1	0,8	0,9	0,7	0,2	2,0	-3,2	-1,8	2,7	0,2
2015	1 091,0	1 097,3	1 122,1	1 096,7	1 091,0	1 099,6	1 103,9	1 105,4	1 122,6	1 109,5	1 137,5	1 102,7
	-2,2	0,6	2,3	-2,3	-0,5	0,8	0,4	0,1	1,6	-1,2	2,5	-3,1
2016	1 194,1	1 154,1	1 145,2	1 123,0	1 144,6	1 148,2	1 101,8	1 106,7	1 138,2	1 105,6	1 081,9	1 151,5
	8,3	-3,3	-0,8	-1,9	1,9	0,3	-4,0	0,4	2,9	-2,9	-2,1	6,4
2017	1 116,1	1 083,9	1 094,1	1 074,8	1 118,1	1 109,9	1 113,8	1 107,8	1 103,4	1 082,3	1 095,2	1 052,6
	-3,1	-2,9	0,9	-1,8	4,0	-0,7	0,4	-0,5	-0,4	-1,9	1,2	-3,9
2018	1 060,6	1 049,6	1 013,8	1 045,1	1 056,3	1 032,7	1 024,2	1 031,2	1 049,6	1 049,9	1 023,8	1 057,8
	0,8	-1,0	-3,4	3,1	1,1	-2,2	-0,8	0,7	1,8	0,0	-2,5	3,3
2019	1 129,4	1 048,4	1 153,4	1 132,3	1 105,4	1 046,0	1 106,3	1 139,5	1 053,9
	6,8	-7,2	10,0	-1,8	-2,4	-5,4	5,8	3,0	-7,5

**Produit intérieur brut aux prix de base¹ par industrie, données désaisonnalisées et annualisées,
en millions de dollars enchaînés (2012), Québec, 1997-2019**

CODE SCIAN	Industrie		Trimestre				Année
			I	II	III	IV	
324	Fabrication de produits du pétrole et du charbon	1997	1 179,9	1 103,8	1 347,2	1 424,3	1 263,8
			..	-6,5	22,1	5,7	..
		1998	1 685,6	1 829,4	1 905,0	1 796,0	1 804,0
			18,3	8,5	4,1	-5,7	42,7
		1999	1 680,6	1 419,5	1 246,5	1 134,2	1 370,2
			-6,4	-15,5	-12,2	-9,0	-24,0
		2000	1 132,7	1 139,6	1 200,1	1 277,2	1 187,4
			-0,1	0,6	5,3	6,4	-13,3
		2001	1 570,4	1 651,9	1 523,2	1 422,5	1 542,0
			23,0	5,2	-7,8	-6,6	29,9
		2002	1 194,7	952,5	883,0	988,1	1 004,6
			-16,0	-20,3	-7,3	11,9	-34,9
		2003	1 166,2	1 251,2	1 416,5	1 522,5	1 339,1
			18,0	7,3	13,2	7,5	33,3
		2004	1 521,4	1 479,9	1 536,0	1 629,9	1 541,8
			-0,1	-2,7	3,8	6,1	15,1
		2005	1 618,6	1 611,2	1 547,1	1 477,1	1 563,5
			-0,7	-0,5	-4,0	-4,5	1,4
		2006	1 549,7	1 325,4	1 470,9	1 576,3	1 480,6
			4,9	-14,5	11,0	7,2	-5,3
		2007	1 594,3	1 709,6	1 717,8	1 649,9	1 667,9
			1,1	7,2	0,5	-4,0	12,7
		2008	1 574,1	1 516,3	1 547,9	1 700,5	1 584,7
	-4,6	-3,7	2,1	9,9	-5,0		
2009	1 794,1	1 755,8	1 712,7	1 743,0	1 751,4		
	5,5	-2,1	-2,5	1,8	10,5		
2010	1 641,4	1 595,2	1 500,4	1 261,1	1 499,5		
	-5,8	-2,8	-5,9	-15,9	-14,4		
2011	1 277,5	1 345,9	1 276,8	1 345,0	1 311,3		
	1,3	5,4	-5,1	5,3	-12,6		
2012	1 332,8	1 336,4	1 343,3	1 405,0	1 354,4		
	-0,9	0,3	0,5	4,6	3,3		
2013	1 350,0	975,4	1 377,4	1 296,4	1 249,8		
	-3,9	-27,7	41,2	-5,9	-7,7		
2014	1 324,0	1 235,2	1 391,5	1 348,1	1 324,7		
	2,1	-6,7	12,7	-3,1	6,0		
2015	1 379,9	1 375,8	1 370,9	1 411,8	1 384,6		
	2,4	-0,3	-0,4	3,0	4,5		
2016	1 388,9	1 358,0	1 373,0	1 351,7	1 367,9		
	-1,6	-2,2	1,1	-1,6	-1,2		
2017	1 458,8	1 515,0	1 512,2	1 334,8	1 455,2		
	7,9	3,9	-0,2	-11,7	6,4		
2018	1 521,1	926,3	1 405,9	1 499,5	1 338,2		
	14,0	-39,1	51,8	6,7	-8,0		
2019	1 337,6	1 263,6	1 359,6		
	-10,8	-5,5	7,6		

1. À chacune des industries, les données de la première ligne correspondent à la valeur du PIB et celles de la deuxième ligne indiquent la variation en pourcentage par rapport à la période précédente.

**Produit intérieur brut aux prix de base¹ par industrie, données désaisonnalisées et annualisées,
en millions de dollars enchaînés (2012), Québec, 1997-2019**

	Mois											
	Janvier	Février	Mars	Avril	Mai	Juin	Juillet	Août	Septembre	Octobre	Novembre	Décembre
1997	1 176,1	1 213,4	1 150,4	1 253,2	1 153,6	904,5	1 363,4	1 354,8	1 323,5	1 384,7	1 394,3	1 493,7
	..	3,2	-5,2	8,9	-7,9	-21,6	50,7	-0,6	-2,3	4,6	0,7	7,1
1998	1 611,2	1 724,3	1 721,3	1 717,0	1 935,0	1 836,2	1 837,8	1 914,7	1 962,5	1 859,5	1 744,5	1 784,1
	7,9	7,0	-0,2	-0,2	12,7	-5,1	0,1	4,2	2,5	-5,2	-6,2	2,3
1999	1 697,8	1 692,2	1 651,8	1 552,4	1 312,7	1 393,3	1 333,3	1 164,9	1 241,4	1 159,1	1 133,0	1 110,6
	-4,8	-0,3	-2,4	-6,0	-15,4	6,1	-4,3	-12,6	6,6	-6,6	-2,2	-2,0
2000	1 219,1	1 105,4	1 073,5	1 139,6	1 112,0	1 167,3	1 173,2	1 160,6	1 266,6	1 185,3	1 327,2	1 319,1
	9,8	-9,3	-2,9	6,2	-2,4	5,0	0,5	-1,1	9,1	-6,4	12,0	-0,6
2001	1 480,5	1 575,6	1 655,0	1 675,1	1 614,8	1 665,8	1 589,4	1 680,6	1 299,7	1 453,9	1 439,3	1 374,2
	12,2	6,4	5,0	1,2	-3,6	3,2	-4,6	5,7	-22,7	11,9	-1,0	-4,5
2002	1 317,8	1 217,8	1 048,5	1 054,2	936,5	866,9	890,1	852,5	906,4	942,6	985,2	1 036,7
	-4,1	-7,6	-13,9	0,5	-11,2	-7,4	2,7	-4,2	6,3	4,0	4,5	5,2
2003	1 087,9	1 226,6	1 184,0	1 294,4	1 206,2	1 252,9	1 378,7	1 414,3	1 456,6	1 447,6	1 589,7	1 530,2
	4,9	12,7	-3,5	9,3	-6,8	3,9	10,0	2,6	3,0	-0,6	9,8	-3,7
2004	1 497,5	1 494,9	1 571,9	1 420,0	1 453,0	1 566,7	1 542,4	1 518,2	1 547,5	1 616,2	1 548,3	1 725,0
	-2,1	-0,2	5,2	-9,7	2,3	7,8	-1,6	-1,6	1,9	4,4	-4,2	11,4
2005	1 638,3	1 634,7	1 582,9	1 676,4	1 590,3	1 566,9	1 618,0	1 564,7	1 458,6	1 516,4	1 574,2	1 340,7
	-5,0	-0,2	-3,2	5,9	-5,1	-1,5	3,3	-3,3	-6,8	4,0	3,8	-14,8
2006	1 636,1	1 519,7	1 493,3	1 446,8	1 096,2	1 433,3	1 417,2	1 466,6	1 529,0	1 528,5	1 619,9	1 580,6
	22,0	-7,1	-1,7	-3,1	-24,2	30,8	-1,1	3,5	4,3	-0,0	6,0	-2,4
2007	1 482,4	1 620,0	1 680,5	1 669,0	1 751,3	1 708,6	1 703,2	1 676,6	1 773,4	1 644,9	1 632,9	1 671,9
	-6,2	9,3	3,7	-0,7	4,9	-2,4	-0,3	-1,6	5,8	-7,2	-0,7	2,4
2008	1 635,7	1 575,3	1 511,4	1 445,7	1 540,1	1 563,0	1 512,2	1 579,9	1 551,4	1 552,6	1 789,8	1 759,2
	-2,2	-3,7	-4,1	-4,4	6,5	1,5	-3,2	4,5	-1,8	0,1	15,3	-1,7
2009	1 741,3	1 859,7	1 781,3	1 787,3	1 787,2	1 693,0	1 811,1	1 707,2	1 619,7	1 735,4	1 768,8	1 724,7
	-1,0	6,8	-4,2	0,3	-0,0	-5,3	7,0	-5,7	-5,1	7,1	1,9	-2,5
2010	1 737,1	1 605,7	1 581,3	1 586,2	1 601,9	1 597,4	1 561,8	1 485,9	1 453,4	1 185,6	1 309,1	1 288,5
	0,7	-7,6	-1,5	0,3	1,0	-0,3	-2,2	-4,9	-2,2	-18,4	10,4	-1,6
2011	1 268,6	1 272,2	1 291,8	1 380,3	1 332,6	1 324,8	1 296,3	1 285,4	1 248,6	1 268,7	1 422,8	1 343,5
	-1,5	0,3	1,5	6,9	-3,5	-0,6	-2,1	-0,8	-2,9	1,6	12,1	-5,6
2012	1 337,2	1 392,4	1 268,8	1 354,1	1 341,1	1 314,1	1 363,5	1 337,3	1 329,2	1 421,3	1 429,8	1 364,0
	-0,5	4,1	-8,9	6,7	-1,0	-2,0	3,8	-1,9	-0,6	6,9	0,6	-4,6
2013	1 317,3	1 344,3	1 388,4	1 097,3	605,4	1 223,6	1 318,3	1 402,0	1 411,8	1 259,0	1 347,1	1 283,2
	-3,4	2,1	3,3	-21,0	-44,8	102,1	7,7	6,4	0,7	-10,8	7,0	-4,7
2014	1 335,1	1 388,1	1 248,8	1 174,6	1 128,1	1 403,0	1 402,7	1 353,2	1 418,5	1 399,6	1 386,7	1 258,1
	4,0	4,0	-10,0	-5,9	-4,0	24,4	-0,0	-3,5	4,8	-1,3	-0,9	-9,3
2015	1 360,5	1 355,7	1 423,7	1 401,5	1 392,9	1 333,0	1 317,7	1 456,0	1 338,8	1 387,1	1 334,1	1 514,2
	8,1	-0,4	5,0	-1,6	-0,6	-4,3	-1,1	10,5	-8,1	3,6	-3,8	13,5
2016	1 468,5	1 340,1	1 358,2	1 363,7	1 316,0	1 394,2	1 395,0	1 354,9	1 369,1	1 120,8	1 476,0	1 458,2
	-3,0	-8,7	1,3	0,4	-3,5	5,9	0,1	-2,9	1,1	-18,1	31,7	-1,2
2017	1 432,2	1 437,2	1 507,1	1 506,3	1 550,0	1 488,8	1 481,2	1 392,4	1 662,9	1 326,9	1 241,9	1 435,4
	-1,8	0,3	4,9	-0,1	2,9	-4,0	-0,5	-6,0	19,4	-20,2	-6,4	15,6
2018	1 536,3	1 506,7	1 520,2	888,6	561,2	1 329,2	1 365,7	1 429,5	1 422,6	1 521,5	1 535,8	1 441,1
	7,0	-1,9	0,9	-41,5	-36,9	136,9	2,7	4,7	-0,5	7,0	0,9	-6,2
2019	1 348,6	1 369,8	1 294,4	1 220,2	1 201,6	1 369,0	1 377,8	1 374,6	1 326,5
	-6,4	1,6	-5,5	-5,7	-1,5	13,9	0,6	-0,2	-3,5

**Produit intérieur brut aux prix de base¹ par industrie, données désaisonnalisées et annualisées,
en millions de dollars enchaînés (2012), Québec, 1997-2019**

CODE SCIAN	Industrie		Trimestre				Année
			I	II	III	IV	
325	Fabrication de produits chimiques	1997	3 130,0	3 124,7	3 097,4	3 150,2	3 125,6
			..	-0,2	-0,9	1,7	..
		1998	2 897,9	2 932,7	2 903,8	2 909,1	2 910,9
			-8,0	1,2	-1,0	0,2	-6,9
		1999	2 875,1	2 845,2	3 092,7	3 327,4	3 035,1
			-1,2	-1,0	8,7	7,6	4,3
		2000	3 691,0	3 998,3	4 143,1	4 262,0	4 023,6
			10,9	8,3	3,6	2,9	32,6
		2001	4 415,0	4 543,2	4 275,9	4 500,7	4 433,7
			3,6	2,9	-5,9	5,3	10,2
		2002	4 568,8	4 423,2	4 608,3	4 340,2	4 485,1
			1,5	-3,2	4,2	-5,8	1,2
		2003	4 481,5	4 739,0	4 484,5	4 457,4	4 540,6
			3,3	5,7	-5,4	-0,6	1,2
		2004	4 370,1	4 381,4	4 467,6	4 430,9	4 412,5
			-2,0	0,3	2,0	-0,8	-2,8
		2005	4 314,8	4 291,3	4 407,2	4 412,8	4 356,5
			-2,6	-0,5	2,7	0,1	-1,3
		2006	4 637,7	4 493,0	4 172,5	3 944,3	4 311,9
			5,1	-3,1	-7,1	-5,5	-1,0
		2007	3 638,1	3 581,3	3 652,3	3 961,8	3 708,4
			-7,8	-1,6	2,0	8,5	-14,0
		2008	3 471,5	3 652,4	3 306,3	3 393,4	3 455,9
	-12,4	5,2	-9,5	2,6	-6,8		
2009	3 329,0	3 373,0	3 495,8	3 623,7	3 455,4		
	-1,9	1,3	3,6	3,7	-0,0		
2010	3 638,0	3 628,1	3 547,8	3 426,9	3 560,2		
	0,4	-0,3	-2,2	-3,4	3,0		
2011	3 415,2	3 392,8	3 380,6	3 449,1	3 409,4		
	-0,3	-0,7	-0,4	2,0	-4,2		
2012	3 638,0	3 572,9	3 652,2	3 534,9	3 599,5		
	5,5	-1,8	2,2	-3,2	5,6		
2013	3 460,8	3 155,7	3 171,8	3 208,4	3 249,2		
	-2,1	-8,8	0,5	1,2	-9,7		
2014	3 288,2	3 438,3	3 290,2	3 301,7	3 329,6		
	2,5	4,6	-4,3	0,3	2,5		
2015	3 193,7	3 206,2	3 061,8	3 072,7	3 133,6		
	-3,3	0,4	-4,5	0,4	-5,9		
2016	3 182,2	3 094,4	3 280,0	3 479,8	3 259,1		
	3,6	-2,8	6,0	6,1	4,0		
2017	3 425,4	3 400,1	3 382,6	3 305,0	3 378,3		
	-1,6	-0,7	-0,5	-2,3	3,7		
2018	3 195,2	3 447,2	3 734,1	3 578,7	3 488,8		
	-3,3	7,9	8,3	-4,2	3,3		
2019	3 954,5	4 025,8	3 845,8		
	10,5	1,8	-4,5		

1. À chacune des industries, les données de la première ligne correspondent à la valeur du PIB et celles de la deuxième ligne indiquent la variation en pourcentage par rapport à la période précédente.

Source: Institut de la statistique du Québec, Direction des statistiques économiques.

**Produit intérieur brut aux prix de base¹ par industrie, données désaisonnalisées et annualisées,
en millions de dollars enchaînés (2012), Québec, 1997-2019**

	Mois											
	Janvier	Février	Mars	Avril	Mai	Juin	Juillet	Août	Septembre	Octobre	Novembre	Décembre
1997	3 118,8	3 152,1	3 119,1	3 142,4	3 126,4	3 105,4	3 140,0	3 135,6	3 016,7	3 126,9	3 191,6	3 132,2
	..	1,1	-1,0	0,7	-0,5	-0,7	1,1	-0,1	-3,8	3,7	2,1	-1,9
1998	2 864,3	2 888,5	2 940,9	2 877,4	3 099,1	2 821,6	2 852,4	2 917,8	2 941,3	2 977,0	3 015,6	2 734,8
	-8,6	0,8	1,8	-2,2	7,7	-9,0	1,1	2,3	0,8	1,2	1,3	-9,3
1999	2 829,1	2 888,2	2 907,9	2 903,8	2 852,9	2 778,8	2 923,9	3 100,5	3 253,8	3 288,4	3 216,8	3 477,1
	3,4	2,1	0,7	-0,1	-1,8	-2,6	5,2	6,0	4,9	1,1	-2,2	8,1
2000	3 597,7	3 662,9	3 812,6	3 906,7	3 879,0	4 209,3	4 170,8	4 131,7	4 126,7	4 167,2	4 324,7	4 294,1
	3,5	1,8	4,1	2,5	-0,7	8,5	-0,9	-0,9	-0,1	1,0	3,8	-0,7
2001	4 313,8	4 529,8	4 401,4	4 581,7	4 362,7	4 685,1	4 167,2	4 234,1	4 426,3	4 632,3	4 603,1	4 266,9
	0,5	5,0	-2,8	4,1	-4,8	7,4	-11,1	1,6	4,5	4,7	-0,6	-7,3
2002	4 589,8	4 704,3	4 412,2	4 400,7	4 517,8	4 351,0	4 623,4	4 731,7	4 469,7	4 356,4	4 375,1	4 289,0
	7,6	2,5	-6,2	-0,3	2,7	-3,7	6,3	2,3	-5,5	-2,5	0,4	-2,0
2003	4 391,5	4 550,1	4 502,9	4 755,4	4 834,3	4 627,2	4 498,3	4 553,6	4 401,8	4 338,1	4 567,7	4 466,4
	2,4	3,6	-1,0	5,6	1,7	-4,3	-2,8	1,2	-3,3	-1,4	5,3	-2,2
2004	4 358,1	4 343,5	4 408,5	4 445,0	4 274,4	4 424,8	4 449,0	4 457,6	4 496,1	4 426,9	4 321,2	4 544,8
	-2,4	-0,3	1,5	0,8	-3,8	3,5	0,5	0,2	0,9	-1,5	-2,4	5,2
2005	4 289,1	4 298,3	4 357,1	4 305,6	4 255,8	4 312,4	4 484,8	4 369,2	4 367,5	4 334,4	4 357,5	4 546,4
	-5,6	0,2	1,4	-1,2	-1,2	1,3	4,0	-2,6	-0,0	-0,8	0,5	4,3
2006	4 736,3	4 686,5	4 490,3	4 430,7	4 551,0	4 497,4	4 259,7	4 249,5	4 008,4	4 099,8	4 099,9	3 633,3
	4,2	-1,1	-4,2	-1,3	2,7	-1,2	-5,3	-0,2	-5,7	2,3	0,0	-11,4
2007	3 593,2	3 627,3	3 694,0	3 602,1	3 480,0	3 661,8	3 626,1	3 491,2	3 839,6	4 067,5	3 827,8	3 990,2
	-1,1	1,0	1,8	-2,5	-3,4	5,2	-1,0	-3,7	10,0	5,9	-5,9	4,2
2008	3 528,5	3 427,5	3 458,5	3 826,5	3 773,9	3 356,9	3 258,3	3 398,9	3 261,6	3 293,4	3 389,1	3 497,7
	-11,6	-2,9	0,9	10,6	-1,4	-11,0	-2,9	4,3	-4,0	1,0	2,9	3,2
2009	3 215,8	3 406,0	3 365,1	3 514,8	3 348,8	3 255,6	3 359,6	3 546,8	3 581,1	3 585,9	3 712,3	3 573,0
	-8,1	5,9	-1,2	4,4	-4,7	-2,8	3,2	5,6	1,0	0,1	3,5	-3,8
2010	3 676,7	3 557,1	3 680,1	3 485,0	3 531,9	3 867,5	3 619,8	3 505,2	3 518,5	3 459,5	3 331,5	3 489,8
	2,9	-3,3	3,5	-5,3	1,3	9,5	-6,4	-3,2	0,4	-1,7	-3,7	4,8
2011	3 488,2	3 520,6	3 236,8	3 291,2	3 458,7	3 428,3	3 437,2	3 355,1	3 349,5	3 249,5	3 599,2	3 498,5
	-0,0	0,9	-8,1	1,7	5,1	-0,9	0,3	-2,4	-0,2	-3,0	10,8	-2,8
2012	3 640,8	3 539,8	3 733,5	3 613,2	3 532,6	3 572,9	3 650,0	3 643,2	3 663,2	3 533,6	3 600,7	3 470,3
	4,1	-2,8	5,5	-3,2	-2,2	1,1	2,2	-0,2	0,5	-3,5	1,9	-3,6
2013	3 386,1	3 634,0	3 362,4	3 282,7	3 086,2	3 098,3	3 090,5	3 185,0	3 240,0	3 298,5	3 236,5	3 090,3
	-2,4	7,3	-7,5	-2,4	-6,0	0,4	-0,3	3,1	1,7	1,8	-1,9	-4,5
2014	3 260,3	3 281,9	3 322,3	3 377,7	3 440,2	3 497,0	3 203,0	3 426,0	3 241,6	3 411,5	3 212,1	3 281,5
	5,5	0,7	1,2	1,7	1,8	1,7	-8,4	7,0	-5,4	5,2	-5,8	2,2
2015	3 237,4	3 127,1	3 216,7	3 120,5	3 196,3	3 301,8	3 056,9	3 096,9	3 031,5	3 020,9	3 086,0	3 111,1
	-1,3	-3,4	2,9	-3,0	2,4	3,3	-7,4	1,3	-2,1	-0,3	2,2	0,8
2016	3 001,5	3 206,1	3 339,0	3 168,7	3 112,3	3 002,3	3 326,9	3 192,1	3 320,9	3 433,4	3 530,0	3 475,9
	-3,5	6,8	4,1	-5,1	-1,8	-3,5	10,8	-4,1	4,0	3,4	2,8	-1,5
2017	3 542,2	3 389,1	3 344,9	3 457,1	3 288,6	3 454,7	3 414,9	3 402,3	3 330,6	3 311,4	3 236,6	3 367,1
	1,9	-4,3	-1,3	3,4	-4,9	5,1	-1,2	-0,4	-2,1	-0,6	-2,3	4,0
2018	3 119,2	3 269,6	3 196,7	3 336,9	3 416,0	3 588,7	3 929,0	3 695,5	3 577,7	3 593,9	3 731,3	3 411,0
	-7,4	4,8	-2,2	4,4	2,4	5,1	9,5	-5,9	-3,2	0,5	3,8	-8,6
2019	3 722,2	3 988,3	4 152,9	4 065,6	4 089,0	3 922,7	3 930,3	3 853,6	3 753,4
	9,1	7,1	4,1	-2,1	0,6	-4,1	0,2	-2,0	-2,6

**Produit intérieur brut aux prix de base¹ par industrie, données désaisonnalisées et annualisées,
en millions de dollars enchaînés (2012), Québec, 1997-2019**

CODE SCIAN	Industrie		Trimestre				Année
			I	II	III	IV	
326	Fabrication de produits en plastique et en caoutchouc	1997	1 781,7	1 811,8	1 871,6	1 846,5	1 827,9
			..	1,7	3,3	-1,3	..
		1998	1 876,0	1 902,4	1 909,8	1 865,0	1 888,3
			1,6	1,4	0,4	-2,3	3,3
		1999	1 897,6	1 928,3	1 925,9	1 883,0	1 908,7
			1,7	1,6	-0,1	-2,2	1,1
		2000	1 945,2	2 024,6	2 015,8	2 054,8	2 010,1
			3,3	4,1	-0,4	1,9	5,3
		2001	2 091,1	2 130,9	2 210,9	2 237,8	2 167,7
			1,8	1,9	3,8	1,2	7,8
		2002	2 338,9	2 422,0	2 349,7	2 360,7	2 367,8
			4,5	3,6	-3,0	0,5	9,2
		2003	2 365,8	2 351,0	2 438,5	2 500,7	2 414,0
			0,2	-0,6	3,7	2,6	2,0
		2004	2 558,6	2 602,4	2 568,3	2 537,1	2 566,6
			2,3	1,7	-1,3	-1,2	6,3
		2005	2 614,9	2 603,4	2 706,8	2 674,8	2 650,0
			3,1	-0,4	4,0	-1,2	3,2
		2006	2 522,4	2 458,7	2 459,3	2 374,4	2 453,7
			-5,7	-2,5	0,0	-3,5	-7,4
		2007	2 560,1	2 428,8	2 397,4	2 382,5	2 442,2
			7,8	-5,1	-1,3	-0,6	-0,5
		2008	2 337,4	2 351,5	2 311,5	2 250,0	2 312,6
			-1,9	0,6	-1,7	-2,7	-5,3
		2009	2 200,0	2 076,5	2 033,2	2 073,9	2 095,9
			-2,2	-5,6	-2,1	2,0	-9,4
		2010	2 302,1	2 321,1	2 220,1	2 224,2	2 266,9
			11,0	0,8	-4,3	0,2	8,2
		2011	2 338,1	2 262,5	2 233,2	2 504,6	2 334,6
			5,1	-3,2	-1,3	12,2	3,0
		2012	2 507,8	2 394,5	2 374,6	2 293,9	2 392,7
			0,1	-4,5	-0,8	-3,4	2,5
		2013	2 449,0	2 504,6	2 495,2	2 450,3	2 474,8
			6,8	2,3	-0,4	-1,8	3,4
		2014	2 320,1	2 467,1	2 534,1	2 564,7	2 471,5
			-5,3	6,3	2,7	1,2	-0,1
		2015	2 516,6	2 587,6	2 622,8	2 583,1	2 577,5
			-1,9	2,8	1,4	-1,5	4,3
		2016	2 641,6	2 630,7	2 567,1	2 676,1	2 628,9
			2,3	-0,4	-2,4	4,2	2,0
		2017	2 677,0	2 734,3	2 740,6	2 710,2	2 715,5
			0,0	2,1	0,2	-1,1	3,3
		2018	2 710,4	2 712,6	2 762,0	2 582,2	2 691,8
			0,0	0,1	1,8	-6,5	-0,9
		2019	2 663,4	2 705,2	2 653,8
			3,1	1,6	-1,9

1. À chacune des industries, les données de la première ligne correspondent à la valeur du PIB et celles de la deuxième ligne indiquent la variation en pourcentage par rapport à la période précédente.

**Produit intérieur brut aux prix de base¹ par industrie, données désaisonnalisées et annualisées,
en millions de dollars enchaînés (2012), Québec, 1997-2019**

	Mois											
	Janvier	Février	Mars	Avril	Mai	Juin	Juillet	Août	Septembre	Octobre	Novembre	Décembre
1997	1 707,1	1 843,4	1 794,7	1 801,5	1 812,4	1 821,5	1 925,0	1 840,2	1 849,5	1 860,4	1 805,0	1 874,2
	..	8,0	-2,6	0,4	0,6	0,5	5,7	-4,4	0,5	0,6	-3,0	3,8
1998	1 753,6	1 943,9	1 930,4	1 899,3	1 896,2	1 911,6	1 941,2	1 888,1	1 900,2	1 882,5	1 899,5	1 813,0
	-6,4	10,9	-0,7	-1,6	-0,2	0,8	1,5	-2,7	0,6	-0,9	0,9	-4,6
1999	1 944,8	1 861,7	1 886,4	1 873,0	1 914,8	1 997,2	1 961,7	1 916,6	1 899,3	1 877,1	1 866,9	1 904,9
	7,3	-4,3	1,3	-0,7	2,2	4,3	-1,8	-2,3	-0,9	-1,2	-0,5	2,0
2000	1 983,5	1 880,9	1 971,2	2 009,5	2 034,7	2 029,5	2 027,4	1 988,9	2 031,1	2 046,6	2 058,7	2 059,2
	4,1	-5,2	4,8	1,9	1,3	-0,3	-0,1	-1,9	2,1	0,8	0,6	0,0
2001	2 068,5	2 155,2	2 049,7	2 096,0	2 151,2	2 145,7	2 160,7	2 253,2	2 218,7	2 249,0	2 318,6	2 146,0
	0,5	4,2	-4,9	2,3	2,6	-0,3	0,7	4,3	-1,5	1,4	3,1	-7,4
2002	2 283,6	2 338,0	2 395,0	2 360,8	2 459,7	2 445,6	2 334,1	2 422,0	2 293,0	2 347,2	2 348,5	2 386,2
	6,4	2,4	2,4	-1,4	4,2	-0,6	-4,6	3,8	-5,3	2,4	0,1	1,6
2003	2 243,2	2 312,6	2 541,7	2 354,5	2 350,6	2 347,7	2 461,9	2 406,2	2 447,3	2 505,4	2 497,2	2 499,6
	-6,0	3,1	9,9	-7,4	-0,2	-0,1	4,9	-2,3	1,7	2,4	-0,3	0,1
2004	2 485,2	2 570,4	2 620,0	2 589,9	2 612,1	2 605,2	2 606,0	2 533,5	2 565,5	2 576,2	2 492,7	2 542,5
	-0,6	3,4	1,9	-1,1	0,9	-0,3	0,0	-2,8	1,3	0,4	-3,2	2,0
2005	2 658,7	2 599,1	2 587,0	2 607,0	2 606,2	2 597,1	2 642,7	2 744,0	2 733,8	2 631,5	2 762,3	2 630,6
	4,6	-2,2	-0,5	0,8	-0,0	-0,3	1,8	3,8	-0,4	-3,7	5,0	-4,8
2006	2 598,9	2 489,1	2 479,0	2 452,4	2 453,1	2 470,8	2 433,5	2 491,8	2 452,8	2 452,9	2 364,9	2 305,2
	-1,2	-4,2	-0,4	-1,1	0,0	0,7	-1,5	2,4	-1,6	0,0	-3,6	-2,5
2007	2 515,8	2 626,7	2 537,8	2 409,0	2 445,5	2 432,0	2 377,1	2 464,8	2 350,3	2 337,3	2 393,2	2 416,9
	9,1	4,4	-3,4	-5,1	1,5	-0,5	-2,3	3,7	-4,6	-0,6	2,4	1,0
2008	2 310,3	2 366,0	2 335,9	2 354,6	2 369,1	2 330,8	2 413,0	2 255,0	2 266,7	2 294,8	2 220,4	2 234,8
	-4,4	2,4	-1,3	0,8	0,6	-1,6	3,5	-6,5	0,5	1,2	-3,2	0,7
2009	2 349,2	2 175,8	2 075,0	2 049,6	2 026,1	2 153,7	2 016,7	2 020,2	2 062,6	2 130,5	2 143,6	1 947,7
	5,1	-7,4	-4,6	-1,2	-1,1	6,3	-6,4	0,2	2,1	3,3	0,6	-9,1
2010	2 270,4	2 301,2	2 334,8	2 354,9	2 339,3	2 269,0	2 171,0	2 266,9	2 222,4	2 216,0	2 214,3	2 242,4
	16,6	1,4	1,5	0,9	-0,7	-3,0	-4,3	4,4	-2,0	-0,3	-0,1	1,3
2011	2 384,0	2 333,8	2 296,6	2 311,2	2 206,2	2 270,1	2 284,7	2 117,5	2 297,2	2 354,5	2 366,5	2 792,8
	6,3	-2,1	-1,6	0,6	-4,5	2,9	0,6	-7,3	8,5	2,5	0,5	18,0
2012	2 437,6	2 532,3	2 553,5	2 412,9	2 383,1	2 387,4	2 455,3	2 346,2	2 322,4	2 261,2	2 323,3	2 297,2
	-12,7	3,9	0,8	-5,5	-1,2	0,2	2,8	-4,4	-1,0	-2,6	2,7	-1,1
2013	2 485,5	2 385,3	2 476,4	2 481,1	2 511,5	2 521,3	2 492,5	2 497,8	2 495,5	2 497,5	2 461,5	2 391,9
	8,2	-4,0	3,8	0,2	1,2	0,4	-1,1	0,2	-0,1	0,1	-1,4	-2,8
2014	2 379,8	2 351,7	2 228,8	2 441,5	2 460,7	2 499,0	2 502,4	2 537,1	2 563,0	2 580,0	2 515,0	2 599,0
	-0,5	-1,2	-5,2	9,5	0,8	1,6	0,1	1,4	1,0	0,7	-2,5	3,3
2015	2 493,2	2 548,5	2 508,1	2 540,1	2 604,9	2 617,8	2 569,6	2 665,2	2 633,5	2 586,9	2 604,4	2 557,9
	-4,1	2,2	-1,6	1,3	2,6	0,5	-1,8	3,7	-1,2	-1,8	0,7	-1,8
2016	2 714,6	2 611,2	2 599,0	2 575,7	2 544,6	2 772,0	2 628,6	2 482,3	2 590,6	2 562,1	2 719,6	2 746,7
	6,1	-3,8	-0,5	-0,9	-1,2	8,9	-5,2	-5,6	4,4	-1,1	6,1	1,0
2017	2 551,4	2 726,2	2 753,4	2 691,8	2 723,0	2 788,0	2 851,2	2 740,5	2 629,9	2 746,8	2 786,0	2 597,8
	-7,1	6,8	1,0	-2,2	1,2	2,4	2,3	-3,9	-4,0	4,4	1,4	-6,8
2018	2 688,1	2 582,5	2 860,5	2 742,8	2 689,6	2 705,4	2 641,2	2 873,3	2 771,6	2 684,9	2 637,1	2 424,4
	3,5	-3,9	10,8	-4,1	-1,9	0,6	-2,4	8,8	-3,5	-3,1	-1,8	-8,1
2019	2 645,1	2 701,7	2 643,4	2 736,1	2 752,2	2 627,3	2 484,6	2 799,2	2 677,5
	9,1	2,1	-2,2	3,5	0,6	-4,5	-5,4	12,7	-4,3

**Produit intérieur brut aux prix de base¹ par industrie, données désaisonnalisées et annualisées,
en millions de dollars enchaînés (2012), Québec, 1997-2019**

CODE SCIAN	Industrie		Trimestre				Année
			I	II	III	IV	
327	Fabrication des produits minéraux	1997	951,8	946,2	999,8	1 020,9	979,7
	non métalliques		..	-0,6	5,7	2,1	..
		1998	1 068,7	1 082,0	1 048,1	1 056,5	1 063,8
			4,7	1,2	-3,1	0,8	8,6
		1999	1 079,4	1 105,1	1 107,0	1 120,2	1 102,9
			2,2	2,4	0,2	1,2	3,7
		2000	1 097,3	1 168,8	1 248,6	1 307,7	1 205,6
			-2,0	6,5	6,8	4,7	9,3
		2001	1 325,2	1 364,3	1 390,0	1 365,3	1 361,2
			1,3	3,0	1,9	-1,8	12,9
		2002	1 418,1	1 494,4	1 510,2	1 442,2	1 466,2
			3,9	5,4	1,1	-4,5	7,7
		2003	1 397,8	1 571,1	1 682,9	1 722,2	1 593,5
			-3,1	12,4	7,1	2,3	8,7
		2004	1 689,4	1 677,2	1 588,9	1 622,9	1 644,6
			-1,9	-0,7	-5,3	2,1	3,2
		2005	1 655,7	1 706,0	1 673,4	1 673,7	1 677,2
			2,0	3,0	-1,9	0,0	2,0
		2006	1 701,1	1 505,7	1 500,3	1 522,5	1 557,4
			1,6	-11,5	-0,4	1,5	-7,1
		2007	1 614,7	1 587,4	1 493,7	1 523,9	1 554,9
			6,0	-1,7	-5,9	2,0	-0,2
		2008	1 494,4	1 425,0	1 474,0	1 455,4	1 462,2
			-1,9	-4,6	3,4	-1,3	-6,0
		2009	1 306,7	1 337,8	1 402,2	1 396,5	1 360,8
			-10,2	2,4	4,8	-0,4	-6,9
		2010	1 329,8	1 379,7	1 309,7	1 425,2	1 361,1
			-4,8	3,8	-5,1	8,8	0,0
		2011	1 418,8	1 464,1	1 440,1	1 517,0	1 460,0
			-0,5	3,2	-1,6	5,3	7,3
		2012	1 483,3	1 514,4	1 470,4	1 439,0	1 476,8
			-2,2	2,1	-2,9	-2,1	1,2
		2013	1 330,0	1 246,8	1 346,2	1 397,8	1 330,2
			-7,6	-6,3	8,0	3,8	-9,9
		2014	1 325,6	1 302,1	1 362,1	1 397,8	1 346,9
			-5,2	-1,8	4,6	2,6	1,3
		2015	1 263,8	1 353,1	1 377,6	1 352,0	1 336,6
			-9,6	7,1	1,8	-1,9	-0,8
		2016	1 397,7	1 332,5	1 293,7	1 333,4	1 339,3
			3,4	-4,7	-2,9	3,1	0,2
		2017	1 345,0	1 346,6	1 462,2	1 396,3	1 387,5
			0,9	0,1	8,6	-4,5	3,6
		2018	1 475,0	1 361,3	1 309,6	1 416,6	1 390,6
			5,6	-7,7	-3,8	8,2	0,2
		2019	1 492,5	1 530,9	1 547,7
			5,4	2,6	1,1

1. À chacune des industries, les données de la première ligne correspondent à la valeur du PIB et celles de la deuxième ligne indiquent la variation en pourcentage par rapport à la période précédente.

Source: Institut de la statistique du Québec, Direction des statistiques économiques.

**Produit intérieur brut aux prix de base¹ par industrie, données désaisonnalisées et annualisées,
en millions de dollars enchaînés (2012), Québec, 1997-2019**

	Mois											
	Janvier	Février	Mars	Avril	Mai	Juin	Juillet	Août	Septembre	Octobre	Novembre	Décembre
1997	960,1	961,8	933,6	953,4	940,9	944,5	1 002,7	1 006,7	990,1	974,4	1 022,2	1 066,2
	..	0,2	-2,9	2,1	-1,3	0,4	6,2	0,4	-1,7	-1,6	4,9	4,3
1998	1 029,4	1 071,0	1 105,7	1 129,0	1 066,0	1 050,9	1 062,3	1 034,3	1 047,6	1 061,1	1 066,0	1 042,3
	-3,4	4,0	3,2	2,1	-5,6	-1,4	1,1	-2,6	1,3	1,3	0,5	-2,2
1999	1 110,2	1 058,4	1 069,4	1 048,6	1 079,3	1 187,3	1 093,8	1 114,3	1 112,9	1 129,3	1 105,7	1 125,6
	6,5	-4,7	1,0	-1,9	2,9	10,0	-7,9	1,9	-0,1	1,5	-2,1	1,8
2000	1 111,8	1 050,2	1 129,8	1 148,0	1 200,1	1 158,1	1 246,2	1 215,0	1 284,7	1 324,1	1 284,9	1 314,2
	-1,2	-5,5	7,6	1,6	4,5	-3,5	7,6	-2,5	5,7	3,1	-3,0	2,3
2001	1 275,4	1 375,0	1 325,3	1 319,8	1 414,7	1 358,5	1 359,8	1 434,6	1 375,6	1 311,3	1 359,2	1 425,3
	-3,0	7,8	-3,6	-0,4	7,2	-4,0	0,1	5,5	-4,1	-4,7	3,6	4,9
2002	1 389,5	1 439,6	1 425,1	1 524,4	1 512,9	1 445,7	1 487,5	1 611,2	1 431,8	1 475,3	1 425,5	1 425,8
	-2,5	3,6	-1,0	7,0	-0,8	-4,4	2,9	8,3	-11,1	3,0	-3,4	0,0
2003	1 443,6	1 300,2	1 449,7	1 489,7	1 608,0	1 615,7	1 635,7	1 690,5	1 722,4	1 733,0	1 763,4	1 670,2
	1,2	-9,9	11,5	2,8	7,9	0,5	1,2	3,3	1,9	0,6	1,8	-5,3
2004	1 667,7	1 667,5	1 733,1	1 683,7	1 655,3	1 692,5	1 604,2	1 606,8	1 555,6	1 601,1	1 620,6	1 647,0
	-0,1	-0,0	3,9	-2,9	-1,7	2,2	-5,2	0,2	-3,2	2,9	1,2	1,6
2005	1 660,5	1 634,5	1 672,0	1 742,8	1 720,9	1 654,4	1 693,7	1 659,4	1 667,1	1 620,9	1 673,6	1 726,6
	0,8	-1,6	2,3	4,2	-1,3	-3,9	2,4	-2,0	0,5	-2,8	3,3	3,2
2006	1 718,6	1 728,5	1 656,1	1 563,2	1 503,6	1 450,2	1 544,4	1 483,5	1 473,2	1 473,0	1 480,3	1 614,4
	-0,5	0,6	-4,2	-5,6	-3,8	-3,6	6,5	-3,9	-0,7	-0,0	0,5	9,1
2007	1 593,3	1 676,6	1 574,0	1 601,0	1 612,5	1 548,6	1 409,5	1 541,0	1 530,5	1 560,3	1 535,8	1 475,6
	-1,3	5,2	-6,1	1,7	0,7	-4,0	-9,0	9,3	-0,7	2,0	-1,6	-3,9
2008	1 664,4	1 490,3	1 328,5	1 338,8	1 461,3	1 474,9	1 451,5	1 473,5	1 496,9	1 493,7	1 465,3	1 407,2
	12,8	-10,5	-10,9	0,8	9,2	0,9	-1,6	1,5	1,6	-0,2	-1,9	-4,0
2009	1 277,3	1 305,2	1 337,5	1 340,7	1 313,7	1 359,1	1 394,5	1 408,5	1 403,7	1 400,4	1 425,0	1 364,0
	-9,2	2,2	2,5	0,2	-2,0	3,5	2,6	1,0	-0,3	-0,2	1,8	-4,3
2010	1 290,0	1 319,0	1 380,2	1 383,6	1 385,0	1 370,4	1 173,2	1 373,6	1 382,4	1 386,8	1 515,4	1 373,6
	-5,4	2,2	4,6	0,3	0,1	-1,1	-14,4	17,1	0,6	0,3	9,3	-9,4
2011	1 464,2	1 381,5	1 410,6	1 471,4	1 438,2	1 482,9	1 541,5	1 288,3	1 490,5	1 478,8	1 452,2	1 619,9
	6,6	-5,7	2,1	4,3	-2,3	3,1	4,0	-16,4	15,7	-0,8	-1,8	11,6
2012	1 396,8	1 590,7	1 462,4	1 524,4	1 531,6	1 487,2	1 445,4	1 518,8	1 447,1	1 478,9	1 518,2	1 320,0
	-13,8	13,9	-8,1	4,2	0,5	-2,9	-2,8	5,1	-4,7	2,2	2,7	-13,1
2013	1 338,8	1 318,9	1 332,2	1 268,5	1 338,2	1 133,6	1 325,8	1 348,9	1 363,8	1 491,0	1 367,3	1 335,2
	1,4	-1,5	1,0	-4,8	5,5	-15,3	17,0	1,7	1,1	9,3	-8,3	-2,4
2014	1 290,4	1 332,8	1 353,5	1 336,5	1 277,5	1 292,2	1 364,6	1 324,7	1 397,1	1 470,8	1 307,4	1 415,3
	-3,3	3,3	1,5	-1,3	-4,4	1,1	5,6	-2,9	5,5	5,3	-11,1	8,3
2015	1 281,7	1 226,1	1 283,4	1 290,1	1 348,7	1 420,4	1 306,7	1 454,2	1 372,0	1 346,6	1 394,8	1 314,4
	-9,4	-4,3	4,7	0,5	4,5	5,3	-8,0	11,3	-5,6	-1,9	3,6	-5,8
2016	1 460,1	1 363,3	1 369,6	1 339,8	1 330,4	1 327,3	1 327,4	1 194,2	1 359,4	1 272,0	1 318,2	1 409,9
	11,1	-6,6	0,5	-2,2	-0,7	-0,2	0,0	-10,0	13,8	-6,4	3,6	7,0
2017	1 379,2	1 321,8	1 333,9	1 319,9	1 325,4	1 394,4	1 547,0	1 441,6	1 397,9	1 436,9	1 396,8	1 355,1
	-2,2	-4,2	0,9	-1,0	0,4	5,2	10,9	-6,8	-3,0	2,8	-2,8	-3,0
2018	1 475,4	1 543,4	1 406,2	1 380,5	1 416,0	1 287,3	1 317,0	1 275,3	1 336,5	1 477,9	1 419,5	1 352,2
	8,9	4,6	-8,9	-1,8	2,6	-9,1	2,3	-3,2	4,8	10,6	-4,0	-4,7
2019	1 460,5	1 595,9	1 421,2	1 546,2	1 520,4	1 526,1	1 518,8	1 556,6	1 567,8
	8,0	9,3	-10,9	8,8	-1,7	0,4	-0,5	2,5	0,7

**Produit intérieur brut aux prix de base¹ par industrie, données désaisonnalisées et annualisées,
en millions de dollars enchaînés (2012), Québec, 1997-2019**

CODE SCIAN	Industrie		Trimestre				Année
			I	II	III	IV	
331	Première transformation des métaux	1997	3 304,5	3 463,8	3 670,0	3 829,7	3 567,0
			..	4,8	6,0	4,4	..
		1998	3 946,4	4 209,7	4 375,1	4 644,8	4 294,0
			3,0	6,7	3,9	6,2	20,4
		1999	4 615,7	4 790,1	4 913,2	5 008,2	4 831,8
			-0,6	3,8	2,6	1,9	12,5
		2000	4 779,9	4 558,2	4 588,3	4 462,3	4 597,2
			-4,6	-4,6	0,7	-2,7	-4,9
		2001	4 460,9	4 523,7	4 476,8	4 739,0	4 550,1
			-0,0	1,4	-1,0	5,9	-1,0
		2002	4 632,4	4 682,9	4 442,6	4 307,8	4 516,4
			-2,3	1,1	-5,1	-3,0	-0,7
		2003	4 196,8	4 061,3	4 119,5	4 121,6	4 124,8
			-2,6	-3,2	1,4	0,1	-8,7
		2004	4 321,7	4 644,3	4 646,9	4 662,4	4 568,8
			4,9	7,5	0,1	0,3	10,8
		2005	4 877,5	4 936,5	5 203,2	4 823,1	4 960,1
			4,6	1,2	5,4	-7,3	8,6
		2006	4 826,4	4 870,2	4 750,3	4 723,9	4 792,7
			0,1	0,9	-2,5	-0,6	-3,4
		2007	4 982,9	5 323,6	4 921,2	5 027,5	5 063,8
			5,5	6,8	-7,6	2,2	5,7
		2008	5 081,8	5 041,5	5 331,1	4 545,6	5 000,0
			1,1	-0,8	5,7	-14,7	-1,3
		2009	4 084,1	4 104,5	4 067,3	4 534,9	4 197,7
			-10,2	0,5	-0,9	11,5	-16,0
		2010	4 364,1	4 296,3	4 418,4	4 449,1	4 382,0
			-3,8	-1,6	2,8	0,7	4,4
		2011	4 488,6	4 640,3	4 770,4	4 640,7	4 635,0
			0,9	3,4	2,8	-2,7	5,8
		2012	4 636,5	4 659,2	4 463,6	4 504,3	4 565,9
			-0,1	0,5	-4,2	0,9	-1,5
		2013	4 438,4	4 177,1	4 246,5	4 189,1	4 262,8
			-1,5	-5,9	1,7	-1,4	-6,6
		2014	4 509,9	4 597,9	4 708,7	4 583,8	4 600,1
			7,7	2,0	2,4	-2,7	7,9
		2015	4 593,1	4 679,6	4 433,6	4 507,4	4 553,4
			0,2	1,9	-5,3	1,7	-1,0
		2016	4 432,7	4 289,5	4 232,4	4 092,2	4 261,7
			-1,7	-3,2	-1,3	-3,3	-6,4
		2017	4 114,6	4 059,4	4 276,7	4 309,6	4 190,1
			0,5	-1,3	5,4	0,8	-1,7
		2018	4 494,1	4 590,0	4 326,5	4 323,4	4 433,5
			4,3	2,1	-5,7	-0,1	5,8
		2019	4 250,3	4 274,0	4 322,7
			-1,7	0,6	1,1

1. À chacune des industries, les données de la première ligne correspondent à la valeur du PIB et celles de la deuxième ligne indiquent la variation en pourcentage par rapport à la période précédente.

Source: Institut de la statistique du Québec, Direction des statistiques économiques.

**Produit intérieur brut aux prix de base¹ par industrie, données désaisonnalisées et annualisées,
en millions de dollars enchaînés (2012), Québec, 1997-2019**

	Mois											
	Janvier	Février	Mars	Avril	Mai	Juin	Juillet	Août	Septembre	Octobre	Novembre	Décembre
1997	3 296,0	3 279,8	3 337,7	3 423,4	3 504,4	3 463,5	3 656,3	3 678,1	3 675,5	3 844,9	3 824,1	3 820,0
	..	-0,5	1,8	2,6	2,4	-1,2	5,6	0,6	-0,1	4,6	-0,5	-0,1
1998	3 752,8	3 951,3	4 135,1	4 152,9	4 178,4	4 297,7	4 325,6	4 289,5	4 510,2	4 581,1	4 604,0	4 749,3
	-1,8	5,3	4,7	0,4	0,6	2,9	0,6	-0,8	5,1	1,6	0,5	3,2
1999	4 635,6	4 604,0	4 607,4	4 681,5	4 768,0	4 920,7	4 851,5	4 934,7	4 953,5	5 053,1	5 103,9	4 867,8
	-2,4	-0,7	0,1	1,6	1,8	3,2	-1,4	1,7	0,4	2,0	1,0	-4,6
2000	4 888,1	4 725,7	4 725,9	4 527,1	4 621,4	4 526,1	4 642,5	4 600,1	4 522,3	4 440,2	4 313,3	4 633,5
	0,4	-3,3	0,0	-4,2	2,1	-2,1	2,6	-0,9	-1,7	-1,8	-2,9	7,4
2001	4 535,8	4 376,0	4 471,0	4 648,0	4 432,5	4 490,5	4 453,7	4 545,7	4 431,0	4 561,3	4 839,2	4 816,7
	-2,1	-3,5	2,2	4,0	-4,6	1,3	-0,8	2,1	-2,5	2,9	6,1	-0,5
2002	4 548,8	4 691,1	4 657,2	4 550,6	4 847,2	4 650,9	4 460,4	4 576,4	4 290,9	4 522,3	4 233,2	4 167,9
	-5,6	3,1	-0,7	-2,3	6,5	-4,0	-4,1	2,6	-6,2	5,4	-6,4	-1,5
2003	4 219,2	4 258,4	4 112,7	4 043,1	3 995,3	4 145,6	3 964,9	4 131,8	4 261,7	4 121,3	4 050,1	4 193,6
	1,2	0,9	-3,4	-1,7	-1,2	3,8	-4,4	4,2	3,1	-3,3	-1,7	3,5
2004	4 201,0	4 256,0	4 508,0	4 651,4	4 615,4	4 666,0	4 654,7	4 594,4	4 691,6	4 526,4	4 681,9	4 779,0
	0,2	1,3	5,9	3,2	-0,8	1,1	-0,2	-1,3	2,1	-3,5	3,4	2,1
2005	4 873,7	4 961,0	4 797,9	4 996,8	4 873,1	4 939,5	5 328,5	5 167,2	5 114,0	4 780,8	4 767,9	4 920,7
	2,0	1,8	-3,3	4,1	-2,5	1,4	7,9	-3,0	-1,0	-6,5	-0,3	3,2
2006	4 910,7	4 894,9	4 673,5	4 695,8	4 986,1	4 928,8	4 996,4	4 758,2	4 496,2	4 597,1	4 668,0	4 906,6
	-0,2	-0,3	-4,5	0,5	6,2	-1,2	1,4	-4,8	-5,5	2,2	1,5	5,1
2007	4 909,0	4 849,7	5 190,0	5 517,9	5 293,3	5 159,6	4 630,7	4 748,5	5 384,4	5 080,0	4 983,6	5 019,0
	0,0	-1,2	7,0	6,3	-4,1	-2,5	-10,3	2,5	13,4	-5,7	-1,9	0,7
2008	4 956,4	5 041,4	5 247,6	5 096,0	4 943,5	5 085,0	5 391,0	5 482,0	5 120,4	5 077,9	4 341,9	4 217,0
	-1,2	1,7	4,1	-2,9	-3,0	2,9	6,0	1,7	-6,6	-0,8	-14,5	-2,9
2009	4 231,5	4 077,6	3 943,2	4 184,1	4 076,1	4 053,4	3 949,3	3 977,9	4 274,6	4 577,6	4 631,8	4 395,3
	0,3	-3,6	-3,3	6,1	-2,6	-0,6	-2,6	0,7	7,5	7,1	1,2	-5,1
2010	4 402,0	4 441,2	4 249,2	4 153,1	4 361,5	4 374,4	4 487,5	4 343,0	4 424,7	4 439,4	4 365,9	4 542,1
	0,2	0,9	-4,3	-2,3	5,0	0,3	2,6	-3,2	1,9	0,3	-1,7	4,0
2011	4 495,2	4 520,0	4 450,5	4 698,5	4 704,1	4 518,2	4 589,0	4 988,3	4 733,9	4 633,0	4 642,9	4 646,1
	-1,0	0,6	-1,5	5,6	0,1	-4,0	1,6	8,7	-5,1	-2,1	0,2	0,1
2012	4 692,1	4 743,6	4 473,8	4 755,4	4 564,7	4 657,6	4 625,1	4 374,5	4 391,0	4 543,4	4 560,7	4 408,9
	1,0	1,1	-5,7	6,3	-4,0	2,0	-0,7	-5,4	0,4	3,5	0,4	-3,3
2013	4 414,8	4 518,8	4 381,7	4 113,1	4 232,7	4 185,6	4 194,6	4 292,2	4 252,9	4 193,1	4 169,2	4 204,9
	0,1	2,4	-3,0	-6,1	2,9	-1,1	0,2	2,3	-0,9	-1,4	-0,6	0,9
2014	4 418,9	4 483,7	4 627,2	4 373,3	4 654,8	4 765,7	4 694,5	4 640,0	4 791,7	4 658,2	4 460,2	4 633,0
	5,1	1,5	3,2	-5,5	6,4	2,4	-1,5	-1,2	3,3	-2,8	-4,3	3,9
2015	4 733,9	4 387,0	4 658,4	4 624,2	4 659,8	4 754,8	4 456,8	4 338,1	4 505,7	4 539,1	4 366,2	4 616,9
	2,2	-7,3	6,2	-0,7	0,8	2,0	-6,3	-2,7	3,9	0,7	-3,8	5,7
2016	4 564,2	4 377,2	4 356,7	4 322,1	4 250,9	4 295,3	4 193,7	4 232,6	4 270,8	3 974,4	4 094,4	4 207,9
	-1,1	-4,1	-0,5	-0,8	-1,6	1,0	-2,4	0,9	0,9	-6,9	3,0	2,8
2017	4 190,3	4 023,8	4 129,8	4 065,9	4 087,7	4 024,7	4 229,5	4 328,3	4 272,4	4 353,0	4 446,8	4 129,2
	-0,4	-4,0	2,6	-1,5	0,5	-1,5	5,1	2,3	-1,3	1,9	2,2	-7,1
2018	4 344,8	4 499,6	4 637,8	4 808,2	4 484,8	4 476,9	4 435,3	4 289,4	4 254,9	4 273,0	4 273,2	4 424,1
	5,2	3,6	3,1	3,7	-6,7	-0,2	-0,9	-3,3	-0,8	0,4	0,0	3,5
2019	4 263,6	4 314,8	4 172,3	4 288,9	4 311,2	4 221,8	4 391,7	4 322,0	4 254,3
	-3,6	1,2	-3,3	2,8	0,5	-2,1	4,0	-1,6	-1,6

**Produit intérieur brut aux prix de base¹ par industrie, données désaisonnalisées et annualisées,
en millions de dollars enchaînés (2012), Québec, 1997-2019**

CODE SCIAN	Industrie		Trimestre				Année
			I	II	III	IV	
332	Fabrication de produits métalliques	1997	2 372,8	2 524,6	2 520,6	2 588,8	2 501,7
			..	6,4	-0,2	2,7	..
		1998	2 445,0	2 558,9	2 616,5	2 571,5	2 548,0
			-5,6	4,7	2,3	-1,7	1,9
		1999	2 690,2	2 659,8	2 899,5	3 084,8	2 833,6
			4,6	-1,1	9,0	6,4	11,2
		2000	3 426,8	3 559,6	3 632,4	3 761,2	3 595,0
			11,1	3,9	2,0	3,5	26,9
		2001	3 628,2	3 525,0	3 389,2	3 313,7	3 464,0
			-3,5	-2,8	-3,9	-2,2	-3,6
		2002	3 497,4	3 541,8	3 497,2	3 373,2	3 477,4
			5,5	1,3	-1,3	-3,5	0,4
		2003	3 361,4	3 156,4	3 225,0	3 262,4	3 251,3
			-0,3	-6,1	2,2	1,2	-6,5
		2004	3 232,5	3 190,2	3 286,8	3 325,7	3 258,8
			-0,9	-1,3	3,0	1,2	0,2
		2005	3 189,6	3 338,0	3 377,6	3 473,5	3 344,7
			-4,1	4,7	1,2	2,8	2,6
		2006	3 537,5	3 550,3	3 381,5	3 297,4	3 441,7
			1,8	0,4	-4,8	-2,5	2,9
		2007	3 503,4	3 544,2	3 522,9	3 457,8	3 507,1
			6,2	1,2	-0,6	-1,8	1,9
		2008	3 383,1	3 304,0	3 204,7	3 088,1	3 245,0
			-2,2	-2,3	-3,0	-3,6	-7,5
		2009	3 021,4	3 007,7	2 904,1	2 785,7	2 929,7
			-2,2	-0,5	-3,4	-4,1	-9,7
		2010	2 960,9	2 790,9	2 839,2	3 010,6	2 900,4
			6,3	-5,7	1,7	6,0	-1,0
		2011	3 000,5	3 065,5	3 158,4	3 308,8	3 133,3
			-0,3	2,2	3,0	4,8	8,0
		2012	3 313,2	3 312,2	3 398,7	3 372,7	3 349,2
			0,1	-0,0	2,6	-0,8	6,9
		2013	3 465,7	3 494,6	3 568,9	3 480,5	3 502,4
			2,8	0,8	2,1	-2,5	4,6
		2014	3 474,3	3 449,8	3 482,0	3 429,2	3 458,8
			-0,2	-0,7	0,9	-1,5	-1,2
		2015	3 368,4	3 369,4	3 412,0	3 359,7	3 377,4
			-1,8	0,0	1,3	-1,5	-2,4
		2016	3 381,3	3 306,9	3 381,9	3 453,9	3 381,0
			0,6	-2,2	2,3	2,1	0,1
		2017	3 628,7	3 529,6	3 679,4	3 830,3	3 667,0
			5,1	-2,7	4,2	4,1	8,5
		2018	3 942,3	4 034,7	3 943,2	4 083,8	4 001,0
			2,9	2,3	-2,3	3,6	9,1
		2019	4 253,4	4 344,5	4 330,5
			4,2	2,1	-0,3

1. À chacune des industries, les données de la première ligne correspondent à la valeur du PIB et celles de la deuxième ligne indiquent la variation en pourcentage par rapport à la période précédente.

Source: Institut de la statistique du Québec, Direction des statistiques économiques.

Produit intérieur brut aux prix de base¹ par industrie, données désaisonnalisées et annualisées,
en millions de dollars enchaînés (2012), Québec, 1997-2019

	Mois											
	Janvier	Février	Mars	Avril	Mai	Juin	Juillet	Août	Septembre	Octobre	Novembre	Décembre
1997	2 345,4	2 356,3	2 416,7	2 452,3	2 536,6	2 584,8	2 524,4	2 550,2	2 487,3	2 592,0	2 476,0	2 698,5
	..	0,5	2,6	1,5	3,4	1,9	-2,3	1,0	-2,5	4,2	-4,5	9,0
1998	2 334,8	2 475,4	2 525,0	2 522,9	2 562,3	2 591,6	2 658,1	2 587,8	2 603,7	2 560,7	2 501,5	2 652,2
	-13,5	6,0	2,0	-0,1	1,6	1,1	2,6	-2,6	0,6	-1,6	-2,3	6,0
1999	2 624,8	2 730,8	2 714,8	2 631,6	2 652,0	2 695,9	2 883,1	2 844,8	2 970,8	2 947,5	3 091,4	3 215,6
	-1,0	4,0	-0,6	-3,1	0,8	1,7	6,9	-1,3	4,4	-0,8	4,9	4,0
2000	3 257,9	3 446,4	3 576,1	3 563,3	3 543,1	3 572,4	3 680,5	3 671,6	3 545,1	3 829,9	3 801,7	3 652,0
	1,3	5,8	3,8	-0,4	-0,6	0,8	3,0	-0,2	-3,4	8,0	-0,7	-3,9
2001	3 866,8	3 582,6	3 435,1	3 514,6	3 653,1	3 407,3	3 291,8	3 508,0	3 367,7	3 336,5	3 344,1	3 260,3
	5,9	-7,3	-4,1	2,3	3,9	-6,7	-3,4	6,6	-4,0	-0,9	0,2	-2,5
2002	3 410,7	3 639,3	3 442,2	3 419,6	3 540,1	3 665,8	3 468,1	3 496,4	3 527,0	3 470,9	3 280,2	3 368,5
	4,6	6,7	-5,4	-0,7	3,5	3,6	-5,4	0,8	0,9	-1,6	-5,5	2,7
2003	3 448,5	3 375,6	3 260,1	3 163,3	3 124,6	3 181,4	3 381,3	3 131,8	3 161,8	3 229,4	3 235,4	3 322,3
	2,4	-2,1	-3,4	-3,0	-1,2	1,8	6,3	-7,4	1,0	2,1	0,2	2,7
2004	3 211,9	3 205,9	3 279,7	3 251,0	3 083,9	3 235,7	3 264,4	3 301,3	3 294,6	3 321,1	3 342,8	3 313,1
	-3,3	-0,2	2,3	-0,9	-5,1	4,9	0,9	1,1	-0,2	0,8	0,7	-0,9
2005	3 237,3	3 293,8	3 037,8	3 288,8	3 461,8	3 263,5	3 336,5	3 362,8	3 433,6	3 405,6	3 405,6	3 609,3
	-2,3	1,7	-7,8	8,3	5,3	-5,7	2,2	0,8	2,1	-0,8	-0,0	6,0
2006	3 478,5	3 574,9	3 559,2	3 510,9	3 568,1	3 572,1	3 430,9	3 391,1	3 322,5	3 193,1	3 319,8	3 379,3
	-3,6	2,8	-0,4	-1,4	1,6	0,1	-4,0	-1,2	-2,0	-3,9	4,0	1,8
2007	3 435,2	3 527,7	3 547,2	3 533,8	3 538,5	3 560,4	3 523,2	3 485,6	3 560,0	3 449,5	3 491,4	3 432,7
	1,7	2,7	0,6	-0,4	0,1	0,6	-1,0	-1,1	2,1	-3,1	1,2	-1,7
2008	3 400,9	3 373,6	3 374,8	3 439,0	3 372,7	3 100,4	3 219,3	3 206,2	3 188,7	3 207,3	3 155,2	2 901,8
	-0,9	-0,8	0,0	1,9	-1,9	-8,1	3,8	-0,4	-0,5	0,6	-1,6	-8,0
2009	3 143,7	3 069,2	2 851,3	2 960,5	2 947,4	3 115,2	2 867,2	2 850,8	2 994,1	2 871,4	2 802,6	2 682,9
	8,3	-2,4	-7,1	3,8	-0,4	5,7	-8,0	-0,6	5,0	-4,1	-2,4	-4,3
2010	2 848,8	2 949,5	3 084,6	2 792,6	2 735,0	2 845,2	2 696,3	2 905,8	2 915,4	2 948,7	3 011,8	3 071,2
	6,2	3,5	4,6	-9,5	-2,1	4,0	-5,2	7,8	0,3	1,1	2,1	2,0
2011	2 915,0	3 076,7	3 009,7	3 067,8	3 058,9	3 069,8	3 173,6	3 108,8	3 192,7	3 287,9	3 317,6	3 321,0
	-5,1	5,5	-2,2	1,9	-0,3	0,4	3,4	-2,0	2,7	3,0	0,9	0,1
2012	3 407,9	3 217,0	3 314,7	3 335,0	3 404,4	3 197,0	3 537,8	3 267,8	3 390,5	3 271,3	3 405,5	3 441,4
	2,6	-5,6	3,0	0,6	2,1	-6,1	10,7	-7,6	3,8	-3,5	4,1	1,1
2013	3 442,5	3 524,1	3 430,5	3 491,4	3 628,9	3 363,5	3 591,0	3 577,5	3 538,1	3 583,5	3 487,2	3 370,8
	0,0	2,4	-2,7	1,8	3,9	-7,3	6,8	-0,4	-1,1	1,3	-2,7	-3,3
2014	3 452,2	3 537,5	3 433,0	3 416,1	3 454,5	3 478,8	3 421,0	3 525,4	3 499,6	3 417,5	3 393,1	3 476,9
	2,4	2,5	-3,0	-0,5	1,1	0,7	-1,7	3,1	-0,7	-2,3	-0,7	2,5
2015	3 427,4	3 341,8	3 336,0	3 401,5	3 294,3	3 412,5	3 278,7	3 525,1	3 432,3	3 446,7	3 480,8	3 151,6
	-1,4	-2,5	-0,2	2,0	-3,2	3,6	-3,9	7,5	-2,6	0,4	1,0	-9,5
2016	3 666,2	3 285,0	3 192,8	3 313,3	3 255,3	3 352,0	3 549,6	3 285,7	3 310,4	3 390,6	3 406,6	3 564,6
	16,3	-10,4	-2,8	3,8	-1,7	3,0	5,9	-7,4	0,8	2,4	0,5	4,6
2017	3 599,2	3 700,6	3 586,1	3 511,7	3 560,5	3 516,8	3 912,1	3 681,9	3 444,3	3 830,9	3 906,6	3 753,3
	1,0	2,8	-3,1	-2,1	1,4	-1,2	11,2	-5,9	-6,5	11,2	2,0	-3,9
2018	3 825,3	3 884,2	4 117,4	4 140,6	3 967,0	3 996,5	3 984,9	3 764,3	4 080,4	3 980,8	4 030,4	4 240,2
	1,9	1,5	6,0	0,6	-4,2	0,7	-0,3	-5,5	8,4	-2,4	1,2	5,2
2019	4 152,2	4 256,8	4 351,3	4 142,5	4 708,8	4 182,3	4 097,1	4 505,2	4 389,1
	-2,1	2,5	2,2	-4,8	13,7	-11,2	-2,0	10,0	-2,6

**Produit intérieur brut aux prix de base¹ par industrie, données désaisonnalisées et annualisées,
en millions de dollars enchaînés (2012), Québec, 1997-2019**

CODE SCIAN	Industrie		Trimestre				Année
			I	II	III	IV	
333	Fabrication de machines	1997	2 251,3	2 188,6	2 310,2	2 437,1	2 296,8
			..	-2,8	5,6	5,5	..
		1998	2 250,2	2 216,2	2 192,2	2 244,9	2 225,9
			-7,7	-1,5	-1,1	2,4	-3,1
		1999	2 358,5	2 429,5	2 594,9	2 588,7	2 492,9
			5,1	3,0	6,8	-0,2	12,0
		2000	2 668,3	2 552,6	2 575,1	2 640,1	2 609,0
			3,1	-4,3	0,9	2,5	4,7
		2001	2 739,7	2 733,3	2 545,2	2 472,2	2 622,6
			3,8	-0,2	-6,9	-2,9	0,5
		2002	2 626,3	2 381,8	2 344,6	2 181,3	2 383,5
			6,2	-9,3	-1,6	-7,0	-9,1
		2003	2 203,6	2 210,2	2 229,7	2 456,5	2 275,0
			1,0	0,3	0,9	10,2	-4,6
		2004	2 446,2	2 473,4	2 628,1	2 617,5	2 541,3
			-0,4	1,1	6,3	-0,4	11,7
		2005	2 667,3	2 609,9	2 684,1	2 690,0	2 662,8
			1,9	-2,2	2,8	0,2	4,8
		2006	2 654,0	2 479,3	2 510,7	2 541,1	2 546,3
			-1,3	-6,6	1,3	1,2	-4,4
		2007	2 647,9	2 858,7	2 799,3	2 705,7	2 752,9
			4,2	8,0	-2,1	-3,3	8,1
		2008	2 727,4	2 936,6	2 811,6	2 719,6	2 798,8
			0,8	7,7	-4,3	-3,3	1,7
		2009	2 670,9	2 446,4	2 346,3	2 391,1	2 463,7
			-1,8	-8,4	-4,1	1,9	-12,0
		2010	2 376,9	2 458,8	2 646,0	2 636,6	2 529,6
			-0,6	3,4	7,6	-0,4	2,7
		2011	2 629,2	2 775,2	2 854,3	2 842,1	2 775,2
			-0,3	5,6	2,8	-0,4	9,7
		2012	2 880,1	2 856,4	2 805,4	2 759,6	2 825,4
			1,3	-0,8	-1,8	-1,6	1,8
		2013	2 881,6	2 915,7	2 928,8	3 010,4	2 934,1
			4,4	1,2	0,5	2,8	3,8
		2014	3 015,4	2 736,3	2 760,7	2 887,6	2 850,0
			0,2	-9,3	0,9	4,6	-2,9
		2015	2 864,3	2 949,7	2 929,5	2 880,9	2 906,1
			-0,8	3,0	-0,7	-1,7	2,0
		2016	2 965,1	2 973,9	3 206,6	3 228,8	3 093,6
			2,9	0,3	7,8	0,7	6,5
		2017	3 307,1	3 256,2	3 180,8	3 135,1	3 219,8
			2,4	-1,5	-2,3	-1,4	4,1
		2018	3 217,6	3 593,2	3 496,8	3 830,8	3 534,6
			2,6	11,7	-2,7	9,6	9,8
		2019	4 091,6	3 847,3	4 143,4
			6,8	-6,0	7,7

1. À chacune des industries, les données de la première ligne correspondent à la valeur du PIB et celles de la deuxième ligne indiquent la variation en pourcentage par rapport à la période précédente.

Source: Institut de la statistique du Québec, Direction des statistiques économiques.

**Produit intérieur brut aux prix de base¹ par industrie, données désaisonnalisées et annualisées,
en millions de dollars enchaînés (2012), Québec, 1997-2019**

	Mois											
	Janvier	Février	Mars	Avril	Mai	Juin	Juillet	Août	Septembre	Octobre	Novembre	Décembre
1997	2 235,7	2 278,2	2 240,2	2 219,7	2 189,3	2 156,7	2 195,9	2 340,8	2 393,7	2 518,2	2 418,9	2 374,3
	..	1,9	-1,7	-0,9	-1,4	-1,5	1,8	6,6	2,3	5,2	-3,9	-1,8
1998	2 278,7	2 256,2	2 215,7	2 226,7	2 218,2	2 203,7	2 169,4	2 159,4	2 247,9	2 223,1	2 197,6	2 314,0
	-4,0	-1,0	-1,8	0,5	-0,4	-0,7	-1,6	-0,5	4,1	-1,1	-1,1	5,3
1999	2 299,4	2 374,1	2 402,0	2 432,7	2 386,3	2 469,5	2 569,0	2 594,4	2 621,2	2 502,3	2 705,6	2 558,2
	-0,6	3,2	1,2	1,3	-1,9	3,5	4,0	1,0	1,0	-4,5	8,1	-5,4
2000	2 621,1	2 648,1	2 735,6	2 518,4	2 582,7	2 556,6	2 592,0	2 589,6	2 543,7	2 551,0	2 594,3	2 774,9
	2,5	1,0	3,3	-7,9	2,6	-1,0	1,4	-0,1	-1,8	0,3	1,7	7,0
2001	2 706,7	2 755,0	2 757,4	2 788,2	2 721,7	2 689,9	2 659,8	2 524,1	2 451,8	2 472,4	2 469,5	2 474,7
	-2,5	1,8	0,1	1,1	-2,4	-1,2	-1,1	-5,1	-2,9	0,8	-0,1	0,2
2002	2 699,2	2 693,8	2 486,0	2 414,9	2 387,1	2 343,3	2 394,5	2 307,6	2 331,6	2 248,6	2 215,9	2 079,5
	9,1	-0,2	-7,7	-2,9	-1,1	-1,8	2,2	-3,6	1,0	-3,6	-1,5	-6,2
2003	2 083,0	2 217,1	2 310,8	2 252,9	2 262,4	2 115,3	2 150,9	2 201,0	2 337,1	2 447,7	2 451,7	2 470,1
	0,2	6,4	4,2	-2,5	0,4	-6,5	1,7	2,3	6,2	4,7	0,2	0,8
2004	2 496,6	2 428,3	2 413,7	2 423,0	2 443,6	2 553,7	2 585,5	2 643,4	2 655,4	2 561,9	2 637,7	2 652,9
	1,1	-2,7	-0,6	0,4	0,9	4,5	1,2	2,2	0,5	-3,5	3,0	0,6
2005	2 683,5	2 697,8	2 620,6	2 599,6	2 602,4	2 627,7	2 653,2	2 776,6	2 622,4	2 661,5	2 711,9	2 696,6
	1,2	0,5	-2,9	-0,8	0,1	1,0	1,0	4,7	-5,6	1,5	1,9	-0,6
2006	2 717,9	2 659,9	2 584,2	2 454,1	2 491,2	2 492,7	2 589,4	2 464,5	2 478,3	2 524,5	2 501,4	2 597,5
	0,8	-2,1	-2,8	-5,0	1,5	0,1	3,9	-4,8	0,6	1,9	-0,9	3,8
2007	2 493,5	2 723,4	2 726,8	2 844,6	2 849,0	2 882,4	2 787,0	2 759,6	2 851,5	2 785,6	2 681,1	2 650,5
	-4,0	9,2	0,1	4,3	0,2	1,2	-3,3	-1,0	3,3	-2,3	-3,8	-1,1
2008	2 748,2	2 723,5	2 710,6	2 841,0	3 025,6	2 943,1	2 836,8	2 796,8	2 801,3	2 822,0	2 678,9	2 657,9
	3,7	-0,9	-0,5	4,8	6,5	-2,7	-3,6	-1,4	0,2	0,7	-5,1	-0,8
2009	2 728,0	2 636,6	2 648,2	2 477,1	2 522,0	2 340,1	2 382,4	2 368,2	2 288,4	2 329,7	2 460,9	2 382,7
	2,6	-3,3	0,4	-6,5	1,8	-7,2	1,8	-0,6	-3,4	1,8	5,6	-3,2
2010	2 383,1	2 337,4	2 410,4	2 421,2	2 459,2	2 496,2	2 548,4	2 744,4	2 645,2	2 659,7	2 593,9	2 656,1
	0,0	-1,9	3,1	0,4	1,6	1,5	2,1	7,7	-3,6	0,5	-2,5	2,4
2011	2 634,3	2 589,6	2 663,8	2 786,7	2 782,9	2 756,0	2 835,9	2 807,3	2 919,6	2 835,5	2 853,5	2 837,3
	-0,8	-1,7	2,9	4,6	-0,1	-1,0	2,9	-1,0	4,0	-2,9	0,6	-0,6
2012	2 753,6	2 952,2	2 934,6	2 913,1	2 798,4	2 857,8	2 812,7	2 800,0	2 803,5	2 819,9	2 719,1	2 739,8
	-3,0	7,2	-0,6	-0,7	-3,9	2,1	-1,6	-0,5	0,1	0,6	-3,6	0,8
2013	2 895,9	2 813,0	2 935,7	2 918,2	3 013,7	2 815,1	2 914,5	2 912,9	2 959,0	2 975,7	2 980,4	3 075,0
	5,7	-2,9	4,4	-0,6	3,3	-6,6	3,5	-0,1	1,6	0,6	0,2	3,2
2014	3 060,4	3 085,2	2 900,6	2 794,2	2 758,1	2 656,6	2 723,7	2 698,3	2 860,1	2 850,7	2 922,3	2 889,9
	-0,5	0,8	-6,0	-3,7	-1,3	-3,7	2,5	-0,9	6,0	-0,3	2,5	-1,1
2015	2 823,5	2 833,7	2 935,5	2 989,0	2 935,9	2 924,2	2 885,6	3 024,8	2 878,2	2 960,5	2 845,7	2 836,6
	-2,3	0,4	3,6	1,8	-1,8	-0,4	-1,3	4,8	-4,8	2,9	-3,9	-0,3
2016	2 921,0	3 003,3	2 971,0	2 941,8	2 943,9	3 036,0	3 178,8	3 161,4	3 279,7	3 115,5	3 232,5	3 338,3
	3,0	2,8	-1,1	-1,0	0,1	3,1	4,7	-0,5	3,7	-5,0	3,8	3,3
2017	3 344,1	3 300,2	3 277,1	3 303,5	3 173,0	3 292,0	3 159,8	3 238,0	3 144,5	3 101,0	3 109,3	3 195,0
	0,2	-1,3	-0,7	0,8	-3,9	3,8	-4,0	2,5	-2,9	-1,4	0,3	2,8
2018	3 075,4	3 170,2	3 407,1	3 508,3	3 718,2	3 553,0	3 551,1	3 482,6	3 456,8	3 799,7	3 825,5	3 867,3
	-3,7	3,1	7,5	3,0	6,0	-4,4	-0,1	-1,9	-0,7	9,9	0,7	1,1
2019	3 943,2	4 108,0	4 223,7	3 988,5	3 856,9	3 696,6	3 913,5	4 053,1	4 463,6
	2,0	4,2	2,8	-5,6	-3,3	-4,2	5,9	3,6	10,1

**Produit intérieur brut aux prix de base¹ par industrie, données désaisonnalisées et annualisées,
en millions de dollars enchaînés (2012), Québec, 1997-2019**

CODE SCIAN	Industrie		Trimestre				Année
			I	II	III	IV	
334	Fabrication de produits informatiques et électroniques	1997	2 647,4	2 672,7	2 817,3	2 816,2	2 738,4
			..	1,0	5,4	-0,0	..
		1998	2 884,1	3 108,9	3 532,7	4 106,7	3 408,1
			2,4	7,8	13,6	16,2	24,5
		1999	4 898,9	5 179,7	5 670,6	6 350,8	5 525,0
			19,3	5,7	9,5	12,0	62,1
		2000	6 214,4	6 738,1	6 505,0	6 191,7	6 412,3
			-2,1	8,4	-3,5	-4,8	16,1
		2001	4 610,1	3 611,6	3 213,7	2 844,6	3 570,0
			-25,5	-21,7	-11,0	-11,5	-44,3
		2002	2 868,0	3 003,2	2 735,2	2 531,5	2 784,5
			0,8	4,7	-8,9	-7,4	-22,0
		2003	2 731,0	2 931,3	3 169,8	3 111,9	2 986,0
			7,9	7,3	8,1	-1,8	7,2
		2004	2 951,9	2 515,2	2 409,7	2 401,3	2 569,5
			-5,1	-14,8	-4,2	-0,3	-13,9
		2005	2 462,8	2 554,6	2 441,6	2 380,2	2 459,8
			2,6	3,7	-4,4	-2,5	-4,3
		2006	2 334,9	2 141,0	1 955,8	2 070,3	2 125,5
			-1,9	-8,3	-8,6	5,9	-13,6
		2007	2 059,5	2 126,3	2 038,9	1 785,7	2 002,6
			-0,5	3,2	-4,1	-12,4	-5,8
		2008	1 815,8	1 875,8	1 774,4	1 618,8	1 771,2
			1,7	3,3	-5,4	-8,8	-11,6
		2009	1 493,0	1 409,6	1 599,1	1 594,4	1 524,0
			-7,8	-5,6	13,4	-0,3	-14,0
		2010	1 642,1	1 565,1	1 623,8	1 652,6	1 620,9
			3,0	-4,7	3,8	1,8	6,4
		2011	1 695,0	1 874,0	1 855,0	1 765,6	1 797,4
			2,6	10,6	-1,0	-4,8	10,9
		2012	1 724,0	1 626,8	1 585,3	1 620,6	1 639,2
			-2,4	-5,6	-2,5	2,2	-8,8
		2013	1 565,9	1 387,6	1 636,3	1 620,1	1 552,5
			-3,4	-11,4	17,9	-1,0	-5,3
		2014	1 661,7	1 517,2	1 528,5	1 505,8	1 553,3
			2,6	-8,7	0,7	-1,5	0,1
		2015	1 528,7	1 538,1	1 411,3	1 376,7	1 463,7
			1,5	0,6	-8,2	-2,5	-5,8
		2016	1 405,4	1 402,3	1 419,5	1 541,7	1 442,2
			2,1	-0,2	1,2	8,6	-1,5
		2017	1 503,0	1 652,9	1 784,8	1 735,7	1 669,1
			-2,5	10,0	8,0	-2,7	15,7
		2018	1 602,8	1 553,6	1 643,3	1 646,3	1 611,5
			-7,7	-3,1	5,8	0,2	-3,5
		2019	1 678,0	1 579,6	1 516,3
			1,9	-5,9	-4,0

1. À chacune des industries, les données de la première ligne correspondent à la valeur du PIB et celles de la deuxième ligne indiquent la variation en pourcentage par rapport à la période précédente.

Source: Institut de la statistique du Québec, Direction des statistiques économiques.

**Produit intérieur brut aux prix de base¹ par industrie, données désaisonnalisées et annualisées,
en millions de dollars enchaînés (2012), Québec, 1997-2019**

	Mois											
	Janvier	Février	Mars	Avril	Mai	Juin	Juillet	Août	Septembre	Octobre	Novembre	Décembre
1997	2 761,6	2 477,5	2 703,0	2 678,1	2 530,0	2 810,1	2 691,6	2 799,1	2 961,1	2 757,4	2 763,7	2 927,6
	..	-10,3	9,1	-0,9	-5,5	11,1	-4,2	4,0	5,8	-6,9	0,2	5,9
1998	2 563,0	2 979,9	3 109,4	3 028,9	3 120,5	3 177,3	3 595,9	3 507,8	3 494,4	4 021,6	4 028,9	4 269,5
	-12,5	16,3	4,3	-2,6	3,0	1,8	13,2	-2,4	-0,4	15,1	0,2	6,0
1999	4 824,8	5 252,4	4 619,6	4 808,7	5 284,0	5 446,3	5 355,0	5 549,9	6 106,8	5 561,4	6 653,4	6 837,7
	13,0	8,9	-12,0	4,1	9,9	3,1	-1,7	3,6	10,0	-8,9	19,6	2,8
2000	6 076,3	6 030,1	6 536,7	7 254,8	6 870,2	6 089,2	6 082,2	7 057,0	6 375,8	6 765,4	6 261,2	5 548,6
	-11,1	-0,8	8,4	11,0	-5,3	-11,4	-0,1	16,0	-9,7	6,1	-7,5	-11,4
2001	5 447,6	4 144,5	4 238,1	3 931,5	3 315,2	3 588,1	3 483,6	3 269,4	2 887,9	2 979,0	2 718,3	2 836,7
	-1,8	-23,9	2,3	-7,2	-15,7	8,2	-2,9	-6,1	-11,7	3,2	-8,8	4,4
2002	2 889,6	2 807,2	2 907,3	2 911,8	3 237,4	2 860,4	3 025,3	2 678,6	2 501,8	2 503,2	2 643,6	2 447,9
	1,9	-2,9	3,6	0,2	11,2	-11,6	5,8	-11,5	-6,6	0,1	5,6	-7,4
2003	2 755,8	2 758,7	2 678,3	2 750,3	2 945,2	3 098,4	2 926,4	3 119,7	3 463,3	3 091,6	3 110,2	3 134,0
	12,6	0,1	-2,9	2,7	7,1	5,2	-5,6	6,6	11,0	-10,7	0,6	0,8
2004	3 212,7	2 835,1	2 807,8	2 634,4	2 466,9	2 444,3	2 313,5	2 300,7	2 614,8	2 369,3	2 421,5	2 413,0
	2,5	-11,8	-1,0	-6,2	-6,4	-0,9	-5,4	-0,6	13,7	-9,4	2,2	-0,4
2005	2 390,1	2 534,4	2 463,7	2 856,7	2 374,2	2 433,0	2 507,1	2 469,6	2 348,1	2 390,1	2 399,9	2 350,5
	-0,9	6,0	-2,8	16,0	-16,9	2,5	3,0	-1,5	-4,9	1,8	0,4	-2,1
2006	2 405,2	2 326,8	2 272,7	2 262,3	2 085,1	2 075,5	1 895,7	2 052,9	1 918,9	2 097,0	2 070,5	2 043,4
	2,3	-3,3	-2,3	-0,5	-7,8	-0,5	-8,7	8,3	-6,5	9,3	-1,3	-1,3
2007	2 124,2	1 940,4	2 113,9	2 184,4	2 073,6	2 120,8	2 136,8	1 973,8	2 006,1	1 811,7	1 756,1	1 789,4
	4,0	-8,7	8,9	3,3	-5,1	2,3	0,8	-7,6	1,6	-9,7	-3,1	1,9
2008	1 740,1	1 849,4	1 858,0	1 686,9	2 124,2	1 816,2	1 763,6	1 786,9	1 772,8	1 673,4	1 594,2	1 588,7
	-2,8	6,3	0,5	-9,2	25,9	-14,5	-2,9	1,3	-0,8	-5,6	-4,7	-0,3
2009	1 424,4	1 586,7	1 467,7	1 435,5	1 447,0	1 346,2	1 733,4	1 564,5	1 499,3	1 619,8	1 619,0	1 544,4
	-10,3	11,4	-7,5	-2,2	0,8	-7,0	28,8	-9,7	-4,2	8,0	-0,0	-4,6
2010	1 841,0	1 556,9	1 528,4	1 580,6	1 530,2	1 584,4	1 567,5	1 688,1	1 615,9	1 646,2	1 760,2	1 551,5
	19,2	-15,4	-1,8	3,4	-3,2	3,5	-1,1	7,7	-4,3	1,9	6,9	-11,9
2011	1 595,3	1 680,7	1 808,9	1 782,2	1 952,7	1 887,0	1 823,9	1 879,9	1 861,3	1 752,4	1 774,2	1 770,1
	2,8	5,4	7,6	-1,5	9,6	-3,4	-3,3	3,1	-1,0	-5,8	1,2	-0,2
2012	1 758,9	1 742,0	1 671,3	1 681,2	1 642,4	1 556,9	1 640,0	1 576,6	1 539,4	1 608,0	1 645,9	1 607,9
	-0,6	-1,0	-4,1	0,6	-2,3	-5,2	5,3	-3,9	-2,4	4,5	2,4	-2,3
2013	1 602,9	1 599,8	1 495,1	1 424,3	1 411,4	1 327,2	1 493,8	1 673,5	1 741,6	1 680,5	1 578,6	1 601,3
	-0,3	-0,2	-6,5	-4,7	-0,9	-6,0	12,6	12,0	4,1	-3,5	-6,1	1,4
2014	1 700,3	1 655,4	1 629,5	1 607,0	1 507,8	1 436,7	1 563,5	1 515,1	1 506,9	1 501,2	1 519,4	1 496,9
	6,2	-2,6	-1,6	-1,4	-6,2	-4,7	8,8	-3,1	-0,5	-0,4	1,2	-1,5
2015	1 509,6	1 537,0	1 539,6	1 594,7	1 456,2	1 563,4	1 439,2	1 415,4	1 379,3	1 408,4	1 362,7	1 359,0
	0,8	1,8	0,2	3,6	-8,7	7,4	-7,9	-1,7	-2,6	2,1	-3,2	-0,3
2016	1 321,3	1 421,9	1 472,8	1 355,9	1 396,3	1 454,6	1 362,0	1 431,0	1 465,4	1 335,0	1 528,9	1 761,3
	-2,8	7,6	3,6	-7,9	3,0	4,2	-6,4	5,1	2,4	-8,9	14,5	15,2
2017	1 558,6	1 507,3	1 443,0	1 619,5	1 606,6	1 732,7	1 829,9	1 696,7	1 827,8	1 730,2	1 826,8	1 650,1
	-11,5	-3,3	-4,3	12,2	-0,8	7,9	5,6	-7,3	7,7	-5,3	5,6	-9,7
2018	1 613,1	1 558,9	1 636,4	1 514,0	1 617,8	1 529,0	1 604,0	1 770,3	1 555,7	1 508,5	1 593,2	1 837,2
	-2,2	-3,4	5,0	-7,5	6,9	-5,5	4,9	10,4	-12,1	-3,0	5,6	15,3
2019	1 654,2	1 726,1	1 653,7	1 612,0	1 612,3	1 514,5	1 502,7	1 531,8	1 514,4
	-10,0	4,4	-4,2	-2,5	0,0	-6,1	-0,8	1,9	-1,1

**Produit intérieur brut aux prix de base¹ par industrie, données désaisonnalisées et annualisées,
en millions de dollars enchaînés (2012), Québec, 1997-2019**

CODE SCIAN	Industrie		Trimestre				Année
			I	II	III	IV	
335	Fabrication de matériel, d'appareils et de composants électriques	1997	718,8	720,8	762,6	817,4	754,9
			..	0,3	5,8	7,2	..
		1998	885,0	899,7	952,6	974,3	927,9
			8,3	1,7	5,9	2,3	22,9
		1999	1 004,7	1 084,9	1 062,6	1 103,0	1 063,8
			3,1	8,0	-2,1	3,8	14,6
		2000	1 062,9	1 166,9	1 142,2	1 236,4	1 152,1
			-3,6	9,8	-2,1	8,2	8,3
		2001	1 202,3	1 156,9	1 201,7	1 202,3	1 190,8
			-2,8	-3,8	3,9	0,1	3,4
		2002	1 250,2	1 224,8	1 147,6	1 079,9	1 175,6
			4,0	-2,0	-6,3	-5,9	-1,3
		2003	1 081,2	1 002,1	1 087,7	1 116,2	1 071,8
			0,1	-7,3	8,5	2,6	-8,8
		2004	1 132,2	1 191,8	1 173,3	1 134,3	1 157,9
			1,4	5,3	-1,6	-3,3	8,0
		2005	1 162,4	1 120,1	1 085,4	1 192,5	1 140,1
			2,5	-3,6	-3,1	9,9	-1,5
		2006	1 220,1	1 195,3	1 310,8	1 220,5	1 236,7
			2,3	-2,0	9,7	-6,9	8,5
		2007	1 228,8	1 290,6	1 268,9	1 190,2	1 244,6
			0,7	5,0	-1,7	-6,2	0,6
		2008	1 284,2	1 291,7	1 294,2	1 293,5	1 290,9
			7,9	0,6	0,2	-0,1	3,7
		2009	1 207,2	1 123,0	1 201,0	1 151,2	1 170,6
			-6,7	-7,0	6,9	-4,1	-9,3
		2010	1 087,4	1 112,7	1 181,0	1 210,1	1 147,8
			-5,5	2,3	6,1	2,5	-1,9
		2011	1 252,8	1 270,0	1 246,4	1 280,4	1 262,4
			3,5	1,4	-1,9	2,7	10,0
		2012	1 233,0	1 217,7	1 239,4	1 380,2	1 267,6
			-3,7	-1,2	1,8	11,4	0,4
		2013	1 289,0	1 213,9	1 186,5	1 047,8	1 184,3
			-6,6	-5,8	-2,3	-11,7	-6,6
		2014	1 026,1	1 004,2	972,8	963,3	991,6
			-2,1	-2,1	-3,1	-1,0	-16,3
		2015	1 057,0	1 081,6	1 077,6	1 082,9	1 074,8
			9,7	2,3	-0,4	0,5	8,4
		2016	1 115,8	1 105,0	1 159,1	1 111,3	1 122,8
			3,0	-1,0	4,9	-4,1	4,5
		2017	1 127,3	1 157,8	1 231,0	1 225,9	1 185,5
			1,4	2,7	6,3	-0,4	5,6
		2018	1 202,6	1 219,4	1 274,5	1 299,8	1 249,1
			-1,9	1,4	4,5	2,0	5,4
		2019	1 169,6	1 177,5	1 128,4
			-10,0	0,7	-4,2

1. À chacune des industries, les données de la première ligne correspondent à la valeur du PIB et celles de la deuxième ligne indiquent la variation en pourcentage par rapport à la période précédente.

Source: Institut de la statistique du Québec, Direction des statistiques économiques.

**Produit intérieur brut aux prix de base¹ par industrie, données désaisonnalisées et annualisées,
en millions de dollars enchaînés (2012), Québec, 1997-2019**

	Mois											
	Janvier	Février	Mars	Avril	Mai	Juin	Juillet	Août	Septembre	Octobre	Novembre	Décembre
1997	741,4	703,5	711,6	708,5	734,4	719,3	742,9	735,4	809,6	814,7	805,4	832,0
	..	-5,1	1,2	-0,4	3,7	-2,1	3,3	-1,0	10,1	0,6	-1,1	3,3
1998	836,4	916,4	902,2	863,3	925,8	909,9	951,5	974,2	932,3	965,9	967,7	989,2
	0,5	9,6	-1,6	-4,3	7,2	-1,7	4,6	2,4	-4,3	3,6	0,2	2,2
1999	1 027,2	998,7	988,3	1 145,4	1 050,0	1 059,4	1 099,7	1 055,3	1 032,7	1 005,1	1 112,2	1 191,6
	3,8	-2,8	-1,0	15,9	-8,3	0,9	3,8	-4,0	-2,1	-2,7	10,7	7,1
2000	1 081,8	1 028,6	1 078,3	1 153,6	1 163,6	1 183,4	1 137,1	1 138,3	1 151,2	1 182,1	1 339,4	1 187,7
	-9,2	-4,9	4,8	7,0	0,9	1,7	-3,9	0,1	1,1	2,7	13,3	-11,3
2001	1 235,9	1 194,0	1 176,9	1 177,3	1 158,0	1 135,5	1 136,0	1 202,7	1 266,3	1 217,3	1 224,9	1 164,8
	4,1	-3,4	-1,4	0,0	-1,6	-2,0	0,0	5,9	5,3	-3,9	0,6	-4,9
2002	1 224,1	1 265,0	1 261,5	1 220,7	1 261,1	1 192,5	1 150,3	1 196,2	1 096,2	1 087,8	1 059,9	1 091,9
	5,1	3,3	-0,3	-3,2	3,3	-5,4	-3,5	4,0	-8,4	-0,8	-2,6	3,0
2003	1 102,3	1 075,3	1 066,2	999,7	964,2	1 042,3	1 081,3	1 095,5	1 086,1	1 099,6	1 114,5	1 134,6
	1,0	-2,4	-0,9	-6,2	-3,6	8,1	3,7	1,3	-0,9	1,2	1,4	1,8
2004	1 161,5	1 089,6	1 145,5	1 181,9	1 188,2	1 205,4	1 161,5	1 151,8	1 206,7	1 151,7	1 117,3	1 133,8
	2,4	-6,2	5,1	3,2	0,5	1,5	-3,6	-0,8	4,8	-4,6	-3,0	1,5
2005	1 160,8	1 196,8	1 129,7	1 154,0	1 101,7	1 104,6	1 061,1	1 101,5	1 093,5	1 190,7	1 210,3	1 176,5
	2,4	3,1	-5,6	2,2	-4,5	0,3	-3,9	3,8	-0,7	8,9	1,6	-2,8
2006	1 252,5	1 216,5	1 191,4	1 179,9	1 208,2	1 197,9	1 293,2	1 312,7	1 326,7	1 327,0	1 192,2	1 142,4
	6,5	-2,9	-2,1	-1,0	2,4	-0,9	8,0	1,5	1,1	0,0	-10,2	-4,2
2007	1 214,2	1 218,0	1 254,2	1 274,8	1 314,1	1 282,8	1 301,3	1 253,7	1 251,6	1 217,6	1 241,3	1 111,7
	6,3	0,3	3,0	1,6	3,1	-2,4	1,4	-3,7	-0,2	-2,7	1,9	-10,4
2008	1 242,4	1 316,6	1 293,7	1 295,0	1 262,8	1 317,3	1 273,8	1 303,3	1 305,5	1 250,2	1 268,8	1 361,3
	11,8	6,0	-1,7	0,1	-2,5	4,3	-3,3	2,3	0,2	-4,2	1,5	7,3
2009	1 260,6	1 229,0	1 131,9	1 221,7	1 049,7	1 097,7	1 278,1	1 148,4	1 176,5	1 128,6	1 128,4	1 196,7
	-7,4	-2,5	-7,9	7,9	-14,1	4,6	16,4	-10,1	2,4	-4,1	-0,0	6,1
2010	1 146,8	1 054,5	1 060,8	1 123,0	1 135,2	1 079,8	1 150,1	1 226,1	1 166,8	1 210,4	1 243,9	1 176,1
	-4,2	-8,1	0,6	5,9	1,1	-4,9	6,5	6,6	-4,8	3,7	2,8	-5,5
2011	1 231,5	1 229,0	1 297,8	1 257,6	1 295,6	1 256,9	1 270,4	1 214,1	1 254,7	1 277,9	1 271,6	1 291,8
	4,7	-0,2	5,6	-3,1	3,0	-3,0	1,1	-4,4	3,3	1,8	-0,5	1,6
2012	1 226,7	1 234,5	1 237,8	1 244,7	1 183,5	1 225,0	1 303,8	1 177,3	1 237,2	1 262,3	1 345,1	1 533,2
	-5,0	0,6	0,3	0,6	-4,9	3,5	6,4	-9,7	5,1	2,0	6,6	14,0
2013	1 332,8	1 302,7	1 231,6	1 221,5	1 170,3	1 249,9	1 178,6	1 201,7	1 179,2	1 097,2	1 027,6	1 018,4
	-13,1	-2,3	-5,5	-0,8	-4,2	6,8	-5,7	2,0	-1,9	-7,0	-6,3	-0,9
2014	1 076,3	1 017,0	985,0	989,4	1 036,5	986,7	977,9	988,0	952,6	999,4	931,8	958,7
	5,7	-5,5	-3,1	0,4	4,8	-4,8	-0,9	1,0	-3,6	4,9	-6,8	2,9
2015	1 020,2	1 072,4	1 078,4	1 121,4	1 068,6	1 055,0	1 076,7	1 123,7	1 032,5	1 081,6	1 109,1	1 058,0
	6,4	5,1	0,6	4,0	-4,7	-1,3	2,1	4,4	-8,1	4,8	2,5	-4,6
2016	1 103,1	1 109,5	1 134,7	1 088,9	1 128,7	1 097,5	1 181,3	1 107,5	1 188,5	1 071,5	1 128,2	1 134,1
	4,3	0,6	2,3	-4,0	3,7	-2,8	7,6	-6,2	7,3	-9,8	5,3	0,5
2017	1 162,1	1 135,1	1 084,7	1 130,7	1 157,0	1 185,7	1 222,8	1 218,7	1 251,6	1 238,9	1 208,6	1 230,1
	2,5	-2,3	-4,4	4,2	2,3	2,5	3,1	-0,3	2,7	-1,0	-2,4	1,8
2018	1 132,4	1 255,1	1 220,4	1 179,8	1 192,5	1 285,9	1 223,1	1 341,0	1 259,6	1 305,2	1 270,9	1 323,4
	-7,9	10,8	-2,8	-3,3	1,1	7,8	-4,9	9,6	-6,1	3,6	-2,6	4,1
2019	1 190,2	1 129,0	1 189,6	1 149,8	1 175,8	1 207,0	1 119,3	1 118,4	1 147,5
	-10,1	-5,1	5,4	-3,3	2,3	2,6	-7,3	-0,1	2,6

**Produit intérieur brut aux prix de base¹ par industrie, données désaisonnalisées et annualisées,
en millions de dollars enchaînés (2012), Québec, 1997-2019**

CODE SCIAN	Industrie		Trimestre				Année
			I	II	III	IV	
336	Fabrication de matériel de transport	1997	5 608,6	5 494,1	5 415,4	5 031,8	5 387,5
			..	-2,0	-1,4	-7,1	..
		1998	4 711,2	5 106,4	4 926,6	5 757,4	5 125,4
			-6,4	8,4	-3,5	16,9	-4,9
		1999	6 284,3	6 660,8	6 767,2	7 017,3	6 682,4
			9,2	6,0	1,6	3,7	30,4
		2000	6 927,9	6 878,7	6 768,2	6 896,4	6 867,8
			-1,3	-0,7	-1,6	1,9	2,8
		2001	6 694,2	6 664,8	6 518,9	6 335,0	6 553,2
			-2,9	-0,4	-2,2	-2,8	-4,6
		2002	6 578,3	6 129,5	5 863,7	5 525,0	6 024,1
			3,8	-6,8	-4,3	-5,8	-8,1
		2003	5 294,1	5 060,3	5 053,5	5 156,5	5 141,1
			-4,2	-4,4	-0,1	2,0	-14,7
		2004	5 296,7	5 579,1	5 872,3	5 696,3	5 611,1
			2,7	5,3	5,3	-3,0	9,1
		2005	6 007,9	6 220,0	6 035,6	6 097,4	6 090,2
			5,5	3,5	-3,0	1,0	8,5
		2006	6 172,4	6 195,3	6 259,6	6 311,0	6 234,6
			1,2	0,4	1,0	0,8	2,4
		2007	6 226,2	6 533,7	6 547,1	6 749,0	6 514,0
			-1,3	4,9	0,2	3,1	4,5
		2008	7 151,3	7 349,2	7 223,7	6 910,6	7 158,7
	6,0	2,8	-1,7	-4,3	9,9		
2009	6 315,5	5 913,3	5 696,2	5 731,8	5 914,2		
	-8,6	-6,4	-3,7	0,6	-17,4		
2010	5 831,7	5 962,4	6 036,4	6 082,0	5 978,1		
	1,7	2,2	1,2	0,8	1,1		
2011	6 041,9	6 134,0	6 329,5	6 510,6	6 254,0		
	-0,7	1,5	3,2	2,9	4,6		
2012	6 436,5	6 570,7	6 535,1	6 632,2	6 543,6		
	-1,1	2,1	-0,5	1,5	4,6		
2013	6 718,4	6 802,0	6 897,7	7 146,4	6 891,1		
	1,3	1,2	1,4	3,6	5,3		
2014	7 508,8	7 660,0	7 608,5	7 588,3	7 591,4		
	5,1	2,0	-0,7	-0,3	10,2		
2015	7 638,4	7 507,5	7 174,3	6 904,9	7 306,3		
	0,7	-1,7	-4,4	-3,8	-3,8		
2016	6 868,9	6 725,9	6 688,8	6 654,4	6 734,5		
	-0,5	-2,1	-0,6	-0,5	-7,8		
2017	6 335,1	6 621,0	6 879,8	6 915,3	6 687,8		
	-4,8	4,5	3,9	0,5	-0,7		
2018	7 161,8	6 979,0	7 087,7	7 142,3	7 092,7		
	3,6	-2,6	1,6	0,8	6,1		
2019	7 380,4	7 547,1	7 937,0		
	3,3	2,3	5,2		

1. À chacune des industries, les données de la première ligne correspondent à la valeur du PIB et celles de la deuxième ligne indiquent la variation en pourcentage par rapport à la période précédente.

Source: Institut de la statistique du Québec, Direction des statistiques économiques.

**Produit intérieur brut aux prix de base¹ par industrie, données désaisonnalisées et annualisées,
en millions de dollars enchaînés (2012), Québec, 1997-2019**

	Mois											
	Janvier	Février	Mars	Avril	Mai	Juin	Juillet	Août	Septembre	Octobre	Novembre	Décembre
1997	5 735,0	5 611,2	5 479,6	5 401,9	5 628,0	5 452,5	5 461,3	5 413,9	5 371,2	5 168,1	5 147,4	4 780,0
	..	-2,2	-2,3	-1,4	4,2	-3,1	0,2	-0,9	-0,8	-3,8	-0,4	-7,1
1998	4 424,3	4 748,9	4 960,3	5 220,1	4 958,4	5 140,7	4 519,9	5 002,9	5 257,0	5 601,1	5 665,9	6 005,3
	-7,4	7,3	4,5	5,2	-5,0	3,7	-12,1	10,7	5,1	6,5	1,2	6,0
1999	6 266,2	6 156,0	6 430,5	6 481,3	6 583,0	6 918,2	6 267,6	6 976,8	7 057,2	6 993,3	6 909,0	7 149,6
	4,3	-1,8	4,5	0,8	1,6	5,1	-9,4	11,3	1,2	-0,9	-1,2	3,5
2000	6 908,5	6 977,4	6 897,8	6 930,0	6 883,7	6 822,3	6 781,7	6 824,4	6 698,6	6 884,1	6 879,9	6 925,1
	-3,4	1,0	-1,1	0,5	-0,7	-0,9	-0,6	0,6	-1,8	2,8	-0,1	0,7
2001	6 570,5	6 727,7	6 784,5	6 661,3	6 754,7	6 578,3	6 465,6	6 544,4	6 546,6	6 466,9	6 261,9	6 276,1
	-5,1	2,4	0,8	-1,8	1,4	-2,6	-1,7	1,2	0,0	-1,2	-3,2	0,2
2002	6 702,6	6 618,9	6 413,3	6 041,8	6 211,6	6 135,1	5 956,3	5 998,9	5 635,7	5 593,7	5 464,9	5 516,2
	6,8	-1,2	-3,1	-5,8	2,8	-1,2	-2,9	0,7	-6,1	-0,7	-2,3	0,9
2003	5 361,0	5 294,9	5 226,4	5 148,6	5 038,5	4 993,8	5 110,6	5 030,0	5 019,9	5 112,9	5 106,8	5 250,0
	-2,8	-1,2	-1,3	-1,5	-2,1	-0,9	2,3	-1,6	-0,2	1,9	-0,1	2,8
2004	5 256,0	5 266,7	5 367,4	5 413,4	5 550,8	5 773,2	5 753,2	5 803,3	6 060,3	5 737,9	5 720,4	5 630,6
	0,1	0,2	1,9	0,9	2,5	4,0	-0,3	0,9	4,4	-5,3	-0,3	-1,6
2005	5 861,2	6 019,1	6 143,3	6 188,6	6 214,7	6 256,7	5 960,2	6 070,8	6 075,7	6 061,2	6 104,7	6 126,2
	4,1	2,7	2,1	0,7	0,4	0,7	-4,7	1,9	0,1	-0,2	0,7	0,4
2006	6 162,4	6 150,7	6 204,1	6 168,8	6 191,4	6 225,8	6 285,1	6 232,9	6 261,0	6 357,8	6 330,2	6 245,1
	0,6	-0,2	0,9	-0,6	0,4	0,6	1,0	-0,8	0,5	1,5	-0,4	-1,3
2007	6 129,5	6 244,7	6 304,6	6 438,1	6 529,9	6 632,9	6 525,1	6 586,6	6 529,6	6 644,5	6 717,6	6 885,0
	-1,9	1,9	1,0	2,1	1,4	1,6	-1,6	0,9	-0,9	1,8	1,1	2,5
2008	7 058,6	7 154,2	7 240,9	7 350,5	7 379,6	7 317,6	7 282,9	7 228,3	7 159,9	6 999,5	6 899,4	6 833,0
	2,5	1,4	1,2	1,5	0,4	-0,8	-0,5	-0,8	-0,9	-2,2	-1,4	-1,0
2009	6 561,4	6 214,5	6 170,5	6 020,1	5 938,4	5 781,4	5 713,5	5 680,1	5 695,0	5 690,1	5 763,8	5 741,6
	-4,0	-5,3	-0,7	-2,4	-1,4	-2,6	-1,2	-0,6	0,3	-0,1	1,3	-0,4
2010	5 807,2	5 846,9	5 840,9	5 916,0	6 009,2	5 961,9	5 989,4	6 022,5	6 097,3	6 092,8	6 049,2	6 103,9
	1,1	0,7	-0,1	1,3	1,6	-0,8	0,5	0,6	1,2	-0,1	-0,7	0,9
2011	5 984,9	6 026,0	6 114,7	6 100,0	6 115,1	6 187,0	6 279,4	6 354,3	6 354,9	6 439,7	6 533,0	6 559,1
	-1,9	0,7	1,5	-0,2	0,2	1,2	1,5	1,2	0,0	1,3	1,4	0,4
2012	6 443,1	6 406,0	6 460,4	6 490,3	6 592,1	6 629,6	6 534,9	6 531,7	6 538,5	6 622,3	6 674,9	6 599,3
	-1,8	-0,6	0,8	0,5	1,6	0,6	-1,4	-0,0	0,1	1,3	0,8	-1,1
2013	6 573,1	6 702,3	6 879,6	6 897,0	6 851,3	6 657,6	6 777,8	6 899,8	7 015,5	7 241,8	7 082,4	7 115,0
	-0,4	2,0	2,6	0,3	-0,7	-2,8	1,8	1,8	1,7	3,2	-2,2	0,5
2014	7 338,3	7 573,0	7 615,1	7 674,1	7 629,3	7 676,5	7 725,1	7 530,8	7 569,7	7 528,2	7 598,4	7 638,3
	3,1	3,2	0,6	0,8	-0,6	0,6	0,6	-2,5	0,5	-0,5	0,9	0,5
2015	7 677,7	7 570,5	7 666,9	7 588,9	7 506,5	7 427,1	7 275,0	7 212,6	7 035,5	6 915,1	6 856,5	6 943,3
	0,5	-1,4	1,3	-1,0	-1,1	-1,1	-2,0	-0,9	-2,5	-1,7	-0,8	1,3
2016	7 000,6	6 897,4	6 708,7	6 700,6	6 677,6	6 799,6	6 768,3	6 755,1	6 542,9	6 554,0	6 632,7	6 776,6
	0,8	-1,5	-2,7	-0,1	-0,3	1,8	-0,5	-0,2	-3,1	0,2	1,2	2,2
2017	6 397,9	6 240,3	6 367,2	6 581,5	6 668,7	6 612,8	6 825,5	6 843,3	6 970,7	6 955,2	6 905,7	6 884,9
	-5,6	-2,5	2,0	3,4	1,3	-0,8	3,2	0,3	1,9	-0,2	-0,7	-0,3
2018	7 060,5	7 061,3	7 363,7	7 043,7	6 947,3	6 945,9	7 029,6	7 112,6	7 120,9	7 034,2	7 204,7	7 188,0
	2,5	0,0	4,3	-4,3	-1,4	-0,0	1,2	1,2	0,1	-1,2	2,4	-0,2
2019	7 296,1	7 377,5	7 467,5	7 403,4	7 586,3	7 651,4	7 774,5	7 997,5	8 039,0
	1,5	1,1	1,2	-0,9	2,5	0,9	1,6	2,9	0,5

Produit intérieur brut aux prix de base¹ par industrie, données désaisonnalisées et annualisées,
en millions de dollars enchaînés (2012), Québec, 1997-2019

CODE SCIAN	Industrie		Trimestre				Année
			I	II	III	IV	
3364	Fabrication de produits aérospatiaux et de leurs pièces	1997	3 330,5	3 286,4	3 183,7	3 052,2	3 213,2
			..	-1,3	-3,1	-4,1	..
		1998	2 849,4	2 772,0	2 822,9	3 102,2	2 886,6
			-6,6	-2,7	1,8	9,9	-10,2
		1999	3 573,4	3 980,7	4 310,2	4 506,9	4 092,8
			15,2	11,4	8,3	4,6	41,8
		2000	4 540,6	4 645,4	4 792,1	4 978,2	4 739,1
			0,7	2,3	3,2	3,9	15,8
		2001	5 141,4	5 161,7	4 977,9	4 637,0	4 979,5
			3,3	0,4	-3,6	-6,8	5,1
		2002	4 615,2	4 104,9	4 051,0	3 903,7	4 168,7
			-0,5	-11,1	-1,3	-3,6	-16,3
		2003	3 811,7	3 771,4	3 682,0	3 771,7	3 759,2
			-2,4	-1,1	-2,4	2,4	-9,8
		2004	3 771,6	4 030,2	4 267,0	4 152,0	4 055,2
			-0,0	6,9	5,9	-2,7	7,9
		2005	4 404,6	4 480,2	4 381,3	4 465,4	4 432,9
			6,1	1,7	-2,2	1,9	9,3
		2006	4 447,2	4 443,5	4 457,2	4 559,4	4 476,8
			-0,4	-0,1	0,3	2,3	1,0
		2007	4 571,2	4 671,5	4 907,6	5 154,5	4 826,2
			0,3	2,2	5,1	5,0	7,8
		2008	5 401,8	5 534,8	5 525,6	5 338,6	5 450,2
			4,8	2,5	-0,2	-3,4	12,9
		2009	5 055,2	4 627,6	4 375,2	4 362,8	4 605,2
			-5,3	-8,5	-5,5	-0,3	-15,5
		2010	4 484,1	4 641,8	4 675,0	4 680,3	4 620,3
			2,8	3,5	0,7	0,1	0,3
		2011	4 559,0	4 573,9	4 697,1	4 789,6	4 654,9
			-2,6	0,3	2,7	2,0	0,7
		2012	4 758,1	4 727,5	4 862,3	4 975,8	4 830,9
			-0,7	-0,6	2,9	2,3	3,8
		2013	4 947,8	4 937,0	5 159,3	5 329,8	5 093,5
			-0,6	-0,2	4,5	3,3	5,4
		2014	5 507,3	5 672,5	5 691,4	5 611,6	5 620,7
			3,3	3,0	0,3	-1,4	10,4
		2015	5 704,4	5 555,5	5 193,7	4 973,2	5 356,7
			1,7	-2,6	-6,5	-4,2	-4,7
		2016	4 841,2	4 664,8	4 491,9	4 339,6	4 584,4
			-2,7	-3,6	-3,7	-3,4	-14,4
		2017	4 191,0	4 274,8	4 492,5	4 513,7	4 368,0
			-3,4	2,0	5,1	0,5	-4,7
		2018	4 524,8	4 568,1	4 477,7	4 589,5	4 540,0
			0,2	1,0	-2,0	2,5	3,9
		2019	4 720,3	4 848,8	5 111,7
			2,8	2,7	5,4

1. À chacune des industries, les données de la première ligne correspondent à la valeur du PIB et celles de la deuxième ligne indiquent la variation en pourcentage par rapport à la période précédente.

Source: Institut de la statistique du Québec, Direction des statistiques économiques.

**Produit intérieur brut aux prix de base¹ par industrie, données désaisonnalisées et annualisées,
en millions de dollars enchaînés (2012), Québec, 1997-2019**

	Mois											
	Janvier	Février	Mars	Avril	Mai	Juin	Juillet	Août	Septembre	Octobre	Novembre	Décembre
1997	3 368,5	3 341,7	3 281,2	3 294,7	3 307,3	3 257,2	3 239,7	3 178,8	3 132,7	3 111,9	3 068,0	2 976,8
	..	-0,8	-1,8	0,4	0,4	-1,5	-0,5	-1,9	-1,4	-0,7	-1,4	-3,0
1998	2 871,6	2 860,3	2 816,2	2 776,6	2 722,6	2 816,7	2 792,9	2 835,2	2 840,6	2 964,4	3 077,6	3 264,6
	-3,5	-0,4	-1,5	-1,4	-1,9	3,5	-0,8	1,5	0,2	4,4	3,8	6,1
1999	3 392,2	3 536,1	3 791,9	3 862,4	3 993,4	4 086,4	4 168,3	4 308,9	4 453,4	4 477,3	4 511,2	4 532,2
	3,9	4,2	7,2	1,9	3,4	2,3	2,0	3,4	3,4	0,5	0,8	0,5
2000	4 508,8	4 543,2	4 569,7	4 605,8	4 664,4	4 666,1	4 748,0	4 784,8	4 843,6	4 930,6	4 968,1	5 036,0
	-0,5	0,8	0,6	0,8	1,3	0,0	1,8	0,8	1,2	1,8	0,8	1,4
2001	5 111,3	5 120,6	5 192,4	5 180,9	5 167,3	5 136,8	5 051,0	4 998,2	4 884,6	4 735,3	4 589,0	4 586,6
	1,5	0,2	1,4	-0,2	-0,3	-0,6	-1,7	-1,0	-2,3	-3,1	-3,1	-0,1
2002	4 730,2	4 633,8	4 481,6	4 062,7	4 146,1	4 105,8	4 093,1	4 043,1	4 016,9	3 958,8	3 907,1	3 845,2
	3,1	-2,0	-3,3	-9,3	2,1	-1,0	-0,3	-1,2	-0,6	-1,4	-1,3	-1,6
2003	3 806,1	3 813,7	3 815,3	3 834,4	3 761,8	3 718,0	3 707,9	3 678,6	3 659,5	3 709,4	3 748,9	3 856,8
	-1,0	0,2	0,0	0,5	-1,9	-1,2	-0,3	-0,8	-0,5	1,4	1,1	2,9
2004	3 765,3	3 748,4	3 801,1	3 862,9	3 998,3	4 229,4	4 182,9	4 203,0	4 415,0	4 119,5	4 197,1	4 139,5
	-2,4	-0,4	1,4	1,6	3,5	5,8	-1,1	0,5	5,0	-6,7	1,9	-1,4
2005	4 350,4	4 413,5	4 449,9	4 390,4	4 487,7	4 562,6	4 307,9	4 384,3	4 451,8	4 441,2	4 461,7	4 493,3
	5,1	1,4	0,8	-1,3	2,2	1,7	-5,6	1,8	1,5	-0,2	0,5	0,7
2006	4 456,6	4 438,5	4 446,4	4 444,7	4 435,9	4 449,8	4 397,3	4 469,0	4 505,2	4 566,1	4 570,8	4 541,3
	-0,8	-0,4	0,2	-0,0	-0,2	0,3	-1,2	1,6	0,8	1,4	0,1	-0,6
2007	4 529,1	4 565,8	4 618,8	4 575,8	4 703,7	4 735,0	4 827,1	4 916,3	4 979,2	5 068,7	5 134,4	5 260,3
	-0,3	0,8	1,2	-0,9	2,8	0,7	1,9	1,8	1,3	1,8	1,3	2,5
2008	5 335,2	5 415,2	5 455,2	5 534,9	5 525,0	5 544,4	5 557,1	5 559,2	5 460,4	5 375,7	5 337,2	5 302,9
	1,4	1,5	0,7	1,5	-0,2	0,4	0,2	0,0	-1,8	-1,6	-0,7	-0,6
2009	5 194,0	5 011,9	4 959,7	4 770,3	4 596,1	4 516,5	4 421,0	4 356,0	4 348,5	4 350,7	4 345,9	4 391,9
	-2,1	-3,5	-1,0	-3,8	-3,7	-1,7	-2,1	-1,5	-0,2	0,1	-0,1	1,1
2010	4 460,2	4 481,5	4 510,5	4 581,7	4 682,1	4 661,8	4 687,0	4 663,5	4 674,7	4 678,3	4 661,3	4 701,1
	1,6	0,5	0,6	1,6	2,2	-0,4	0,5	-0,5	0,2	0,1	-0,4	0,9
2011	4 579,2	4 565,9	4 531,9	4 552,0	4 573,1	4 596,6	4 638,0	4 713,1	4 740,1	4 757,5	4 813,9	4 797,5
	-2,6	-0,3	-0,7	0,4	0,5	0,5	0,9	1,6	0,6	0,4	1,2	-0,3
2012	4 781,1	4 761,8	4 731,3	4 656,3	4 762,8	4 763,3	4 817,3	4 846,0	4 923,6	5 041,1	4 963,1	4 923,2
	-0,3	-0,4	-0,6	-1,6	2,3	0,0	1,1	0,6	1,6	2,4	-1,5	-0,8
2013	4 952,6	4 922,5	4 968,5	4 939,7	4 956,2	4 915,2	5 076,7	5 146,9	5 254,3	5 371,5	5 285,4	5 332,4
	0,6	-0,6	0,9	-0,6	0,3	-0,8	3,3	1,4	2,1	2,2	-1,6	0,9
2014	5 369,4	5 541,4	5 611,0	5 639,1	5 632,0	5 746,4	5 753,3	5 692,3	5 628,5	5 639,5	5 553,3	5 642,1
	0,7	3,2	1,3	0,5	-0,1	2,0	0,1	-1,1	-1,1	0,2	-1,5	1,6
2015	5 722,3	5 689,2	5 701,8	5 654,7	5 561,4	5 450,4	5 287,5	5 203,4	5 090,2	4 944,7	4 969,6	5 005,3
	1,4	-0,6	0,2	-0,8	-1,7	-2,0	-3,0	-1,6	-2,2	-2,9	0,5	0,7
2016	4 930,7	4 857,8	4 735,2	4 692,0	4 679,8	4 622,8	4 563,3	4 484,8	4 427,7	4 361,0	4 357,5	4 300,2
	-1,5	-1,5	-2,5	-0,9	-0,3	-1,2	-1,3	-1,7	-1,3	-1,5	-0,1	-1,3
2017	4 263,0	4 096,3	4 213,6	4 287,5	4 276,1	4 260,7	4 415,1	4 503,8	4 558,6	4 502,4	4 516,2	4 522,6
	-0,9	-3,9	2,9	1,8	-0,3	-0,4	3,6	2,0	1,2	-1,2	0,3	0,1
2018	4 500,4	4 520,3	4 553,6	4 555,2	4 609,1	4 539,9	4 480,7	4 465,7	4 486,6	4 554,6	4 589,5	4 624,4
	-0,5	0,4	0,7	0,0	1,2	-1,5	-1,3	-0,3	0,5	1,5	0,8	0,8
2019	4 673,3	4 742,8	4 744,7	4 818,4	4 861,9	4 866,1	5 018,4	5 130,8	5 185,8
	1,1	1,5	0,0	1,6	0,9	0,1	3,1	2,2	1,1

**Produit intérieur brut aux prix de base¹ par industrie, données désaisonnalisées et annualisées,
en millions de dollars enchaînés (2012), Québec, 1997-2019**

CODE SCIAN	Industrie		Trimestre				Année
			I	II	III	IV	
337	Fabrication de meubles et de produits	1997	1 154,9	1 197,8	1 228,8	1 261,3	1 210,7
	connexes		..	3,7	2,6	2,6	..
		1998	1 255,4	1 305,7	1 334,7	1 431,0	1 331,7
			-0,5	4,0	2,2	7,2	10,0
		1999	1 545,4	1 644,1	1 726,5	1 704,5	1 655,1
			8,0	6,4	5,0	-1,3	24,3
		2000	1 722,5	1 824,9	1 914,0	2 069,8	1 882,8
			1,1	5,9	4,9	8,1	13,8
		2001	2 011,2	1 980,1	2 075,1	2 071,2	2 034,4
			-2,8	-1,5	4,8	-0,2	8,1
		2002	2 133,6	2 188,5	2 056,3	1 949,6	2 082,0
			3,0	2,6	-6,0	-5,2	2,3
		2003	1 965,1	1 888,2	1 995,0	2 100,5	1 987,2
			0,8	-3,9	5,7	5,3	-4,6
		2004	2 111,9	2 043,7	2 096,7	2 096,1	2 087,1
			0,5	-3,2	2,6	-0,0	5,0
		2005	2 004,6	1 945,1	1 812,7	1 787,1	1 887,4
			-4,4	-3,0	-6,8	-1,4	-9,6
		2006	1 804,9	1 705,9	1 700,8	1 669,2	1 720,2
			1,0	-5,5	-0,3	-1,9	-8,9
		2007	1 705,9	1 693,0	1 529,0	1 571,7	1 624,9
			2,2	-0,8	-9,7	2,8	-5,5
		2008	1 520,5	1 532,9	1 538,8	1 409,8	1 500,5
			-3,3	0,8	0,4	-8,4	-7,7
		2009	1 262,8	1 313,7	1 327,5	1 325,1	1 307,3
			-10,4	4,0	1,1	-0,2	-12,9
		2010	1 363,6	1 332,7	1 326,0	1 270,8	1 323,3
			2,9	-2,3	-0,5	-4,2	1,2
		2011	1 250,8	1 305,1	1 329,1	1 414,3	1 324,8
			-1,6	4,3	1,8	6,4	0,1
		2012	1 284,5	1 390,4	1 283,7	1 250,7	1 302,3
			-9,2	8,2	-7,7	-2,6	-1,7
		2013	1 337,6	1 292,0	1 294,6	1 266,6	1 297,7
			6,9	-3,4	0,2	-2,2	-0,4
		2014	1 246,0	1 257,3	1 293,4	1 261,4	1 264,5
			-1,6	0,9	2,9	-2,5	-2,6
		2015	1 311,6	1 328,6	1 377,4	1 367,3	1 346,2
			4,0	1,3	3,7	-0,7	6,5
		2016	1 400,0	1 381,4	1 418,0	1 517,4	1 429,2
			2,4	-1,3	2,7	7,0	6,2
		2017	1 477,5	1 579,7	1 684,7	1 655,8	1 599,4
			-2,6	6,9	6,6	-1,7	11,9
		2018	1 604,3	1 673,6	1 588,8	1 631,3	1 624,5
			-3,1	4,3	-5,1	2,7	1,6
		2019	1 605,2	1 630,8	1 590,5
			-1,6	1,6	-2,5

1. À chacune des industries, les données de la première ligne correspondent à la valeur du PIB et celles de la deuxième ligne indiquent la variation en pourcentage par rapport à la période précédente.

Source: Institut de la statistique du Québec, Direction des statistiques économiques.

**Produit intérieur brut aux prix de base¹ par industrie, données désaisonnalisées et annualisées,
en millions de dollars enchaînés (2012), Québec, 1997-2019**

	Mois											
	Janvier	Février	Mars	Avril	Mai	Juin	Juillet	Août	Septembre	Octobre	Novembre	Décembre
1997	1 129,7	1 184,4	1 150,5	1 205,0	1 211,8	1 176,6	1 231,5	1 241,5	1 213,5	1 265,3	1 232,9	1 285,7
	..	4,8	-2,9	4,7	0,6	-2,9	4,7	0,8	-2,3	4,3	-2,6	4,3
1998	1 132,4	1 292,4	1 341,5	1 299,5	1 242,5	1 375,0	1 300,6	1 289,3	1 414,1	1 412,6	1 427,6	1 453,0
	-11,9	14,1	3,8	-3,1	-4,4	10,7	-5,4	-0,9	9,7	-0,1	1,1	1,8
1999	1 557,2	1 535,0	1 543,9	1 626,4	1 666,2	1 639,8	1 711,0	1 763,5	1 704,9	1 677,2	1 733,3	1 702,9
	7,2	-1,4	0,6	5,3	2,4	-1,6	4,3	3,1	-3,3	-1,6	3,3	-1,8
2000	1 798,8	1 644,2	1 724,7	1 734,3	1 900,5	1 839,8	1 896,5	1 909,1	1 936,5	2 071,6	2 068,9	2 068,7
	5,6	-8,6	4,9	0,6	9,6	-3,2	3,1	0,7	1,4	7,0	-0,1	-0,0
2001	2 045,4	1 983,8	2 004,4	1 991,9	1 929,7	2 018,7	2 015,2	2 084,5	2 125,6	2 084,4	2 039,6	2 089,6
	-1,1	-3,0	1,0	-0,6	-3,1	4,6	-0,2	3,4	2,0	-1,9	-2,2	2,5
2002	2 052,2	2 268,1	2 080,4	2 151,6	2 257,0	2 157,0	2 062,2	2 108,5	1 998,2	1 993,5	1 930,0	1 925,4
	-1,8	10,5	-8,3	3,4	4,9	-4,4	-4,4	2,2	-5,2	-0,2	-3,2	-0,2
2003	1 930,9	1 971,6	1 992,8	1 909,2	1 943,0	1 812,4	1 968,2	2 000,4	2 016,5	2 053,1	2 029,1	2 219,2
	0,3	2,1	1,1	-4,2	1,8	-6,7	8,6	1,6	0,8	1,8	-1,2	9,4
2004	2 132,8	2 098,7	2 104,1	2 098,3	1 985,5	2 047,4	2 056,8	2 125,5	2 107,8	2 117,7	2 092,3	2 078,3
	-3,9	-1,6	0,3	-0,3	-5,4	3,1	0,5	3,3	-0,8	0,5	-1,2	-0,7
2005	2 160,1	1 904,0	1 949,8	2 013,8	1 964,3	1 857,3	1 846,2	1 761,2	1 830,7	1 853,3	1 784,5	1 723,6
	3,9	-11,9	2,4	3,3	-2,5	-5,4	-0,6	-4,6	3,9	1,2	-3,7	-3,4
2006	1 756,9	1 866,3	1 791,5	1 734,7	1 693,2	1 689,6	1 764,6	1 654,4	1 683,5	1 711,4	1 631,8	1 664,4
	1,9	6,2	-4,0	-3,2	-2,4	-0,2	4,4	-6,2	1,8	1,7	-4,7	2,0
2007	1 711,6	1 717,4	1 688,7	1 686,7	1 767,4	1 625,0	1 507,0	1 569,3	1 510,9	1 559,8	1 523,1	1 632,1
	2,8	0,3	-1,7	-0,1	4,8	-8,1	-7,3	4,1	-3,7	3,2	-2,4	7,2
2008	1 559,9	1 526,9	1 474,7	1 506,3	1 543,5	1 549,0	1 556,6	1 533,3	1 526,6	1 467,7	1 441,1	1 320,5
	-4,4	-2,1	-3,4	2,1	2,5	0,4	0,5	-1,5	-0,4	-3,9	-1,8	-8,4
2009	1 206,8	1 328,7	1 253,0	1 291,9	1 274,1	1 375,0	1 317,2	1 327,1	1 338,3	1 311,3	1 336,0	1 328,0
	-8,6	10,1	-5,7	3,1	-1,4	7,9	-4,2	0,8	0,8	-2,0	1,9	-0,6
2010	1 372,7	1 343,8	1 374,3	1 449,7	1 285,8	1 262,6	1 220,7	1 439,3	1 318,1	1 265,4	1 278,5	1 268,6
	3,4	-2,1	2,3	5,5	-11,3	-1,8	-3,3	17,9	-8,4	-4,0	1,0	-0,8
2011	1 253,6	1 215,6	1 283,1	1 282,1	1 307,9	1 325,3	1 372,4	1 286,4	1 328,4	1 366,2	1 411,2	1 465,4
	-1,2	-3,0	5,6	-0,1	2,0	1,3	3,6	-6,3	3,3	2,8	3,3	3,8
2012	1 210,6	1 332,2	1 310,8	1 414,8	1 362,4	1 393,8	1 301,8	1 319,5	1 229,7	1 255,9	1 302,8	1 193,3
	-17,4	10,0	-1,6	7,9	-3,7	2,3	-6,6	1,4	-6,8	2,1	3,7	-8,4
2013	1 334,9	1 351,2	1 326,6	1 286,1	1 323,3	1 266,6	1 292,0	1 275,6	1 316,2	1 289,2	1 238,3	1 272,3
	11,9	1,2	-1,8	-3,1	2,9	-4,3	2,0	-1,3	3,2	-2,1	-3,9	2,7
2014	1 233,3	1 246,7	1 257,9	1 235,8	1 287,7	1 248,5	1 274,0	1 340,8	1 265,2	1 340,4	1 226,8	1 216,8
	-3,1	1,1	0,9	-1,8	4,2	-3,0	2,0	5,2	-5,6	5,9	-8,5	-0,8
2015	1 272,1	1 319,0	1 343,6	1 351,2	1 256,2	1 378,3	1 327,2	1 402,5	1 402,4	1 364,9	1 351,8	1 385,2
	4,5	3,7	1,9	0,6	-7,0	9,7	-3,7	5,7	-0,0	-2,7	-1,0	2,5
2016	1 393,6	1 410,4	1 396,1	1 372,5	1 368,6	1 403,0	1 441,6	1 392,6	1 419,8	1 414,0	1 568,8	1 569,4
	0,6	1,2	-1,0	-1,7	-0,3	2,5	2,7	-3,4	2,0	-0,4	10,9	0,0
2017	1 427,2	1 511,3	1 493,9	1 617,5	1 558,5	1 563,1	1 775,7	1 651,0	1 627,3	1 697,2	1 655,8	1 614,4
	-9,1	5,9	-1,2	8,3	-3,6	0,3	13,6	-7,0	-1,4	4,3	-2,4	-2,5
2018	1 615,4	1 541,1	1 656,3	1 606,3	1 774,0	1 640,5	1 550,4	1 611,9	1 604,0	1 590,3	1 632,6	1 671,1
	0,1	-4,6	7,5	-3,0	10,4	-7,5	-5,5	4,0	-0,5	-0,9	2,7	2,4
2019	1 654,6	1 581,0	1 580,0	1 626,8	1 619,1	1 646,5	1 585,3	1 499,7	1 686,6
	-1,0	-4,4	-0,1	3,0	-0,5	1,7	-3,7	-5,4	12,5

Produit intérieur brut aux prix de base¹ par industrie, données désaisonnalisées et annualisées,
en millions de dollars enchaînés (2012), Québec, 1997-2019

CODE SCIAN	Industrie		Trimestre				Année
			I	II	III	IV	
339	Activités diverses de fabrication	1997	1 579,3	1 653,6	1 709,6	1 725,1	1 666,9
			..	4,7	3,4	0,9	..
		1998	1 739,3	1 814,4	1 759,2	1 688,2	1 750,3
			0,8	4,3	-3,0	-4,0	5,0
		1999	1 427,3	1 463,9	1 572,4	1 467,9	1 482,9
			-15,5	2,6	7,4	-6,6	-15,3
		2000	1 389,4	1 522,3	1 548,5	1 501,3	1 490,4
			-5,3	9,6	1,7	-3,0	0,5
		2001	1 557,6	1 419,1	1 515,1	1 451,0	1 485,7
			3,7	-8,9	6,8	-4,2	-0,3
		2002	1 581,9	1 731,0	1 712,1	1 711,0	1 684,0
			9,0	9,4	-1,1	-0,1	13,3
		2003	1 619,5	1 607,7	1 841,7	2 037,2	1 776,5
			-5,3	-0,7	14,6	10,6	5,5
		2004	1 916,6	1 683,5	1 659,2	1 615,9	1 718,8
			-5,9	-12,2	-1,4	-2,6	-3,2
		2005	1 698,9	1 733,5	1 540,1	1 536,3	1 627,2
			5,1	2,0	-11,2	-0,2	-5,3
		2006	1 794,0	1 480,7	1 560,8	1 593,3	1 607,2
			16,8	-17,5	5,4	2,1	-1,2
		2007	1 561,5	1 530,6	1 369,0	1 395,7	1 464,2
			-2,0	-2,0	-10,6	2,0	-8,9
		2008	1 412,0	1 440,3	1 371,4	1 301,5	1 381,3
			1,2	2,0	-4,8	-5,1	-5,7
		2009	1 121,3	1 384,8	1 400,5	1 299,0	1 301,4
			-13,8	23,5	1,1	-7,2	-5,8
		2010	1 233,4	1 274,1	1 427,5	1 404,6	1 334,9
			-5,0	3,3	12,0	-1,6	2,6
		2011	1 333,0	1 320,7	1 186,9	1 260,3	1 275,2
			-5,1	-0,9	-10,1	6,2	-4,5
		2012	1 231,3	1 314,5	1 267,5	1 132,6	1 236,5
			-2,3	6,8	-3,6	-10,6	-3,0
		2013	1 209,0	1 166,3	1 176,6	1 166,9	1 179,7
			6,7	-3,5	0,9	-0,8	-4,6
		2014	1 102,8	1 059,8	1 110,1	1 145,3	1 104,5
			-5,5	-3,9	4,7	3,2	-6,4
		2015	1 142,8	1 193,6	1 086,3	1 205,7	1 157,1
			-0,2	4,4	-9,0	11,0	4,8
		2016	1 213,8	1 243,7	1 227,3	1 188,9	1 218,4
			0,7	2,5	-1,3	-3,1	5,3
		2017	1 329,9	1 261,3	1 274,5	1 261,9	1 281,9
			11,9	-5,2	1,0	-1,0	5,2
		2018	1 235,8	1 382,1	1 362,0	1 383,3	1 340,8
			-2,1	11,8	-1,5	1,6	4,6
		2019	1 320,1	1 425,6	1 400,3
			-4,6	8,0	-1,8

1. À chacune des industries, les données de la première ligne correspondent à la valeur du PIB et celles de la deuxième ligne indiquent la variation en pourcentage par rapport à la période précédente.

Source: Institut de la statistique du Québec, Direction des statistiques économiques.

**Produit intérieur brut aux prix de base¹ par industrie, données désaisonnalisées et annualisées,
en millions de dollars enchaînés (2012), Québec, 1997-2019**

	Mois											
	Janvier	Février	Mars	Avril	Mai	Juin	Juillet	Août	Septembre	Octobre	Novembre	Décembre
1997	1 518,3	1 617,0	1 602,6	1 626,2	1 687,4	1 647,4	1 713,4	1 709,4	1 706,0	1 717,0	1 722,7	1 735,5
	..	6,5	-0,9	1,5	3,8	-2,4	4,0	-0,2	-0,2	0,6	0,3	0,7
1998	1 657,1	1 789,6	1 771,4	1 819,4	1 782,7	1 841,3	1 769,7	1 781,0	1 727,1	1 711,3	1 644,1	1 709,1
	-4,5	8,0	-1,0	2,7	-2,0	3,3	-3,9	0,6	-3,0	-0,9	-3,9	4,0
1999	1 516,1	1 354,2	1 411,6	1 455,3	1 474,9	1 461,7	1 513,3	1 491,8	1 712,2	1 450,2	1 530,4	1 423,2
	-11,3	-10,7	4,2	3,1	1,3	-0,9	3,5	-1,4	14,8	-15,3	5,5	-7,0
2000	1 299,0	1 365,3	1 504,0	1 514,8	1 530,4	1 521,8	1 558,9	1 568,8	1 518,0	1 544,2	1 437,1	1 522,6
	-8,7	5,1	10,2	0,7	1,0	-0,6	2,4	0,6	-3,2	1,7	-6,9	6,0
2001	1 682,1	1 544,2	1 446,3	1 464,2	1 302,7	1 490,6	1 661,4	1 484,3	1 399,5	1 574,8	1 497,1	1 281,2
	10,5	-8,2	-6,3	1,2	-11,0	14,4	11,5	-10,7	-5,7	12,5	-4,9	-14,4
2002	1 468,3	1 575,1	1 702,3	1 685,5	1 653,4	1 854,2	1 685,2	1 773,8	1 677,1	1 695,2	1 752,4	1 685,5
	14,6	7,3	8,1	-1,0	-1,9	12,1	-9,1	5,3	-5,4	1,1	3,4	-3,8
2003	1 567,0	1 615,8	1 675,7	1 558,7	1 605,3	1 659,0	1 717,9	1 833,2	1 974,0	1 900,5	2 033,6	2 177,5
	-7,0	3,1	3,7	-7,0	3,0	3,3	3,5	6,7	7,7	-3,7	7,0	7,1
2004	2 025,9	1 921,4	1 802,6	1 685,8	1 737,9	1 626,8	1 732,8	1 587,0	1 657,9	1 653,7	1 561,5	1 632,5
	-7,0	-5,2	-6,2	-6,5	3,1	-6,4	6,5	-8,4	4,5	-0,3	-5,6	4,5
2005	1 687,6	1 672,6	1 736,6	1 771,5	1 739,9	1 689,1	1 616,3	1 487,2	1 516,8	1 528,1	1 517,9	1 562,9
	3,4	-0,9	3,8	2,0	-1,8	-2,9	-4,3	-8,0	2,0	0,7	-0,7	3,0
2006	1 843,7	1 761,3	1 776,9	1 551,8	1 409,9	1 480,3	1 511,0	1 568,4	1 603,0	1 523,4	1 602,6	1 654,0
	18,0	-4,5	0,9	-12,7	-9,1	5,0	2,1	3,8	2,2	-5,0	5,2	3,2
2007	1 622,2	1 559,1	1 503,2	1 603,9	1 532,4	1 455,6	1 355,4	1 436,6	1 314,9	1 368,4	1 411,1	1 407,6
	-1,9	-3,9	-3,6	6,7	-4,5	-5,0	-6,9	6,0	-8,5	4,1	3,1	-0,3
2008	1 419,2	1 396,6	1 420,1	1 427,3	1 469,9	1 423,7	1 449,4	1 260,4	1 404,4	1 329,7	1 266,7	1 308,2
	0,8	-1,6	1,7	0,5	3,0	-3,1	1,8	-13,0	11,4	-5,3	-4,7	3,3
2009	1 120,5	1 137,8	1 105,7	1 253,8	1 344,2	1 556,3	1 331,9	1 382,4	1 487,1	1 342,5	1 370,3	1 184,4
	-14,3	1,5	-2,8	13,4	7,2	15,8	-14,4	3,8	7,6	-9,7	2,1	-13,6
2010	1 191,1	1 263,9	1 245,3	1 296,3	1 136,0	1 390,1	1 506,3	1 435,6	1 340,5	1 308,3	1 443,6	1 461,9
	0,6	6,1	-1,5	4,1	-12,4	22,4	8,4	-4,7	-6,6	-2,4	10,3	1,3
2011	1 444,0	1 160,1	1 394,8	1 288,9	1 236,8	1 436,4	1 204,8	1 134,9	1 220,9	1 299,7	1 299,4	1 181,7
	-1,2	-19,7	20,2	-7,6	-4,0	16,1	-16,1	-5,8	7,6	6,5	-0,0	-9,1
2012	1 217,5	1 289,5	1 187,0	1 275,4	1 336,1	1 332,0	1 406,0	1 240,0	1 156,6	1 207,0	1 092,7	1 098,2
	3,0	5,9	-8,0	7,5	4,8	-0,3	5,6	-11,8	-6,7	4,4	-9,5	0,5
2013	1 281,1	1 183,2	1 162,8	1 090,3	1 157,7	1 251,0	1 090,4	1 197,2	1 242,1	1 260,3	1 125,7	1 114,7
	16,6	-7,6	-1,7	-6,2	6,2	8,1	-12,8	9,8	3,8	1,5	-10,7	-1,0
2014	1 084,9	1 110,0	1 113,5	1 033,9	1 085,1	1 060,6	1 092,0	1 094,0	1 144,2	1 169,3	1 101,3	1 165,4
	-2,7	2,3	0,3	-7,1	5,0	-2,3	3,0	0,2	4,6	2,2	-5,8	5,8
2015	1 144,2	1 129,9	1 154,2	1 240,9	1 195,0	1 144,9	1 021,0	1 121,3	1 116,5	1 169,0	1 256,7	1 191,5
	-1,8	-1,2	2,2	7,5	-3,7	-4,2	-10,8	9,8	-0,4	4,7	7,5	-5,2
2016	1 219,0	1 210,1	1 212,3	1 266,3	1 225,0	1 239,6	1 273,2	1 172,1	1 236,4	1 181,8	1 251,3	1 133,6
	2,3	-0,7	0,2	4,5	-3,3	1,2	2,7	-7,9	5,5	-4,4	5,9	-9,4
2017	1 327,7	1 334,2	1 327,9	1 260,3	1 269,5	1 254,1	1 340,1	1 235,1	1 248,4	1 301,2	1 224,9	1 259,4
	17,1	0,5	-0,5	-5,1	0,7	-1,2	6,9	-7,8	1,1	4,2	-5,9	2,8
2018	1 209,3	1 266,5	1 231,7	1 388,6	1 299,7	1 458,2	1 349,1	1 404,1	1 332,7	1 416,6	1 337,5	1 395,7
	-4,0	4,7	-2,7	12,7	-6,4	12,2	-7,5	4,1	-5,1	6,3	-5,6	4,4
2019	1 372,7	1 264,3	1 323,1	1 498,1	1 364,0	1 414,8	1 335,0	1 455,3	1 410,7
	-1,6	-7,9	4,6	13,2	-9,0	3,7	-5,6	9,0	-3,1

**Produit intérieur brut aux prix de base¹ par industrie, données désaisonnalisées et annualisées,
en millions de dollars enchaînés (2012), Québec, 1997-2019**

CODE SCIAN	Industrie		Trimestre				Année
			I	II	III	IV	
41	Commerce de gros	1997	10 179,8	10 502,5	10 811,7	11 021,1	10 628,8
			..	3,2	2,9	1,9	..
		1998	10 953,4	11 256,8	11 258,3	11 266,2	11 183,7
			-0,6	2,8	0,0	0,1	5,2
		1999	11 678,0	11 613,5	11 852,6	12 037,1	11 795,3
			3,7	-0,6	2,1	1,6	5,5
		2000	12 220,8	12 541,7	12 905,4	13 085,8	12 688,4
			1,5	2,6	2,9	1,4	7,6
		2001	13 071,0	13 041,0	13 106,5	13 099,5	13 079,5
			-0,1	-0,2	0,5	-0,1	3,1
		2002	13 458,7	13 649,5	13 745,1	13 717,4	13 642,7
			2,7	1,4	0,7	-0,2	4,3
		2003	14 080,0	14 338,1	14 329,2	14 272,3	14 254,9
			2,6	1,8	-0,1	-0,4	4,5
		2004	14 290,0	13 964,9	14 154,1	14 496,6	14 226,4
			0,1	-2,3	1,4	2,4	-0,2
		2005	14 541,1	14 580,0	14 727,7	15 307,2	14 789,0
			0,3	0,3	1,0	3,9	4,0
		2006	15 233,6	15 586,8	15 491,6	15 665,2	15 494,3
			-0,5	2,3	-0,6	1,1	4,8
		2007	16 347,9	16 811,2	16 686,5	16 566,1	16 602,9
			4,4	2,8	-0,7	-0,7	7,2
		2008	17 028,0	17 136,8	17 239,4	16 487,0	16 972,8
			2,8	0,6	0,6	-4,4	2,2
		2009	16 098,7	15 881,2	16 027,6	16 181,3	16 047,2
			-2,4	-1,4	0,9	1,0	-5,5
		2010	16 892,4	16 995,5	16 753,7	17 217,3	16 964,7
			4,4	0,6	-1,4	2,8	5,7
		2011	17 325,8	17 155,5	17 137,4	17 007,2	17 156,5
			0,6	-1,0	-0,1	-0,8	1,1
		2012	16 652,3	17 120,0	17 329,3	17 164,8	17 066,6
			-2,1	2,8	1,2	-0,9	-0,5
		2013	17 694,7	17 612,4	18 264,4	18 514,9	18 021,6
			3,1	-0,5	3,7	1,4	5,6
		2014	18 542,0	18 609,0	18 674,9	18 501,7	18 581,9
			0,1	0,4	0,4	-0,9	3,1
		2015	18 262,5	18 105,0	17 819,4	18 267,1	18 113,5
			-1,3	-0,9	-1,6	2,5	-2,5
		2016	18 075,4	18 124,7	18 105,5	18 448,8	18 188,6
			-1,0	0,3	-0,1	1,9	0,4
		2017	18 957,5	19 062,5	19 215,0	19 410,3	19 161,3
			2,8	0,6	0,8	1,0	5,3
		2018	19 300,9	19 259,7	19 683,7	19 458,9	19 425,8
			-0,6	-0,2	2,2	-1,1	1,4
		2019	19 765,9	20 630,4	20 725,4
			1,6	4,4	0,5

1. À chacune des industries, les données de la première ligne correspondent à la valeur du PIB et celles de la deuxième ligne indiquent la variation en pourcentage par rapport à la période précédente.

Source: Institut de la statistique du Québec, Direction des statistiques économiques.

Produit intérieur brut aux prix de base¹ par industrie, données désaisonnalisées et annualisées,
en millions de dollars enchaînés (2012), Québec, 1997-2019

	Mois											
	Janvier	Février	Mars	Avril	Mai	Juin	Juillet	Août	Septembre	Octobre	Novembre	Décembre
1997	10 226,5	10 214,9	10 098,1	10 362,1	10 539,7	10 605,8	10 876,2	10 701,4	10 857,6	11 265,1	10 928,0	10 870,2
	..	-0,1	-1,1	2,6	1,7	0,6	2,6	-1,6	1,5	3,8	-3,0	-0,5
1998	10 725,3	11 013,2	11 121,8	11 396,6	11 070,4	11 303,5	11 168,3	11 253,2	11 353,5	11 220,3	11 289,5	11 288,8
	-1,3	2,7	1,0	2,5	-2,9	2,1	-1,2	0,8	0,9	-1,2	0,6	-0,0
1999	11 643,3	11 729,6	11 661,1	11 658,6	11 627,9	11 553,9	11 699,8	11 867,5	11 990,6	11 863,5	12 106,8	12 140,9
	3,1	0,7	-0,6	-0,0	-0,3	-0,6	1,3	1,4	1,0	-1,1	2,1	0,3
2000	12 166,3	12 056,2	12 439,8	12 361,1	12 468,0	12 795,9	12 897,1	12 972,6	12 846,5	12 997,7	13 097,3	13 162,2
	0,2	-0,9	3,2	-0,6	0,9	2,6	0,8	0,6	-1,0	1,2	0,8	0,5
2001	13 282,4	13 056,1	12 874,6	12 890,0	13 148,0	13 085,0	13 080,8	13 271,5	12 967,2	13 191,3	13 008,7	13 098,4
	0,9	-1,7	-1,4	0,1	2,0	-0,5	-0,0	1,5	-2,3	1,7	-1,4	0,7
2002	13 350,6	13 675,2	13 350,4	13 530,7	13 671,9	13 746,0	13 782,6	13 707,2	13 745,6	13 680,9	13 608,2	13 863,1
	1,9	2,4	-2,4	1,4	1,0	0,5	0,3	-0,5	0,3	-0,5	-0,5	1,9
2003	14 105,1	14 046,2	14 088,6	14 374,3	14 323,8	14 316,4	14 449,7	13 957,4	14 580,4	14 354,2	14 071,8	14 390,8
	1,7	-0,4	0,3	2,0	-0,4	-0,1	0,9	-3,4	4,5	-1,6	-2,0	2,3
2004	14 380,2	13 990,1	14 499,6	14 009,4	13 893,8	13 991,5	14 167,8	14 070,2	14 224,2	14 292,0	14 619,4	14 578,4
	-0,1	-2,7	3,6	-3,4	-0,8	0,7	1,3	-0,7	1,1	0,5	2,3	-0,3
2005	14 791,9	14 574,6	14 256,8	14 476,5	14 426,3	14 837,1	14 521,1	14 678,8	14 983,3	15 433,9	15 328,1	15 159,5
	1,5	-1,5	-2,2	1,5	-0,3	2,8	-2,1	1,1	2,1	3,0	-0,7	-1,1
2006	15 252,4	15 215,8	15 232,5	15 433,3	15 568,8	15 758,3	15 656,4	15 628,7	15 189,7	15 398,3	15 710,2	15 887,1
	0,6	-0,2	0,1	1,3	0,9	1,2	-0,6	-0,2	-2,8	1,4	2,0	1,1
2007	15 738,8	16 463,8	16 840,9	16 732,1	17 019,3	16 682,1	16 468,6	16 746,5	16 844,3	16 659,0	16 500,4	16 538,9
	-0,9	4,6	2,3	-0,6	1,7	-2,0	-1,3	1,7	0,6	-1,1	-1,0	0,2
2008	17 064,1	17 007,7	17 012,3	16 959,2	17 070,2	17 381,1	17 145,3	17 138,8	17 434,1	17 211,8	16 278,0	15 971,1
	3,2	-0,3	0,0	-0,3	0,7	1,8	-1,4	-0,0	1,7	-1,3	-5,4	-1,9
2009	16 101,7	16 165,1	16 029,4	16 009,1	15 911,6	15 723,0	16 007,4	16 030,9	16 044,6	16 065,9	16 155,1	16 322,8
	0,8	0,4	-0,8	-0,1	-0,6	-1,2	1,8	0,1	0,1	0,1	0,6	1,0
2010	16 934,6	16 814,2	16 928,3	16 852,8	17 018,8	17 114,8	16 670,7	16 837,5	16 752,8	16 911,9	17 201,2	17 538,7
	3,7	-0,7	0,7	-0,4	1,0	0,6	-2,6	1,0	-0,5	0,9	1,7	2,0
2011	17 831,4	17 085,4	17 060,7	17 179,7	17 205,0	17 081,8	17 315,2	17 052,6	17 044,6	16 988,3	16 897,6	17 135,9
	1,7	-4,2	-0,1	0,7	0,1	-0,7	1,4	-1,5	-0,0	-0,3	-0,5	1,4
2012	16 520,2	16 521,9	16 914,8	16 970,1	17 112,8	17 277,0	17 432,9	17 386,9	17 168,0	17 078,1	17 223,1	17 193,4
	-3,6	0,0	2,4	0,3	0,8	1,0	0,9	-0,3	-1,3	-0,5	0,8	-0,2
2013	17 567,2	17 807,8	17 709,0	17 725,7	17 650,4	17 461,2	18 069,7	18 295,8	18 427,6	18 556,3	18 519,0	18 469,6
	2,2	1,4	-0,6	0,1	-0,4	-1,1	3,5	1,3	0,7	0,7	-0,2	-0,3
2014	18 475,1	18 517,2	18 633,9	18 401,1	18 736,1	18 689,7	18 590,5	18 488,3	18 945,7	18 501,4	18 638,4	18 365,4
	0,0	0,2	0,6	-1,2	1,8	-0,2	-0,5	-0,5	2,5	-2,3	0,7	-1,5
2015	18 415,5	18 312,8	18 059,2	18 078,5	17 834,4	18 402,1	17 834,7	17 721,0	17 902,6	17 888,2	18 229,1	18 683,9
	0,3	-0,6	-1,4	0,1	-1,3	3,2	-3,1	-0,6	1,0	-0,1	1,9	2,5
2016	18 281,1	17 880,1	18 064,8	17 981,4	18 170,7	18 222,1	18 308,1	18 010,3	17 998,1	18 169,5	18 012,6	19 164,2
	-2,2	-2,2	1,0	-0,5	1,1	0,3	0,5	-1,6	-0,1	1,0	-0,9	6,4
2017	18 790,7	19 032,4	19 049,4	19 116,7	19 052,5	19 018,2	19 113,2	19 351,7	19 180,1	19 426,5	19 347,0	19 457,3
	-1,9	1,3	0,1	0,4	-0,3	-0,2	0,5	1,2	-0,9	1,3	-0,4	0,6
2018	19 652,5	19 107,8	19 142,4	19 360,4	19 337,6	19 081,2	19 744,8	19 744,9	19 561,3	19 599,8	19 617,7	19 159,2
	1,0	-2,8	0,2	1,1	-0,1	-1,3	3,5	0,0	-0,9	0,2	0,1	-2,3
2019	19 609,4	19 685,2	20 003,0	20 560,3	20 516,8	20 814,1	20 930,9	20 342,0	20 903,3
	2,3	0,4	1,6	2,8	-0,2	1,4	0,6	-2,8	2,8

**Produit intérieur brut aux prix de base¹ par industrie, données désaisonnalisées et annualisées,
en millions de dollars enchaînés (2012), Québec, 1997-2019**

CODE SCIAN	Industrie		Trimestre				Année
			I	II	III	IV	
411	Grossistes-distributeurs de produits agricoles	1997	x	x	x	x	x
			..	x	x	x	..
		1998	x	x	x	x	x
			x	x	x	x	x
		1999	x	x	x	x	x
			x	x	x	x	x
		2000	x	x	x	x	x
			x	x	x	x	x
		2001	x	x	x	x	x
			x	x	x	x	x
		2002	x	x	x	x	x
			x	x	x	x	x
		2003	x	x	x	x	x
			x	x	x	x	x
		2004	x	x	x	x	x
			x	x	x	x	x
		2005	x	x	x	x	x
			x	x	x	x	x
		2006	x	x	x	x	x
			x	x	x	x	x
		2007	120,7	118,4	122,5	120,0	120,4
			3,9	-1,9	3,5	-2,0	5,3
		2008	115,1	108,2	106,7	110,7	110,2
			-4,1	-6,0	-1,4	3,7	-8,5
		2009	115,2	126,0	123,8	132,6	124,4
			4,0	9,3	-1,7	7,1	12,9
		2010	140,7	148,3	142,6	127,2	139,7
			6,1	5,4	-3,9	-10,8	12,3
		2011	108,9	93,5	97,8	100,7	100,2
			-14,4	-14,1	4,5	3,0	-28,3
		2012	108,7	103,1	114,6	131,6	114,5
			7,9	-5,1	11,2	14,9	14,3
2013	129,7	128,0	104,4	111,1	118,3		
	-1,4	-1,4	-18,4	6,4	3,3		
2014	105,9	122,6	138,5	120,6	121,9		
	-4,7	15,8	12,9	-12,9	3,0		
2015	132,4	165,5	153,0	163,5	153,6		
	9,8	25,0	-7,5	6,9	26,0		
2016	168,4	162,5	186,6	190,5	177,0		
	3,0	-3,5	14,8	2,1	15,2		
2017	192,9	192,0	191,1	188,4	191,1		
	1,2	-0,4	-0,5	-1,4	8,0		
2018	182,6	197,6	201,0	196,5	194,4		
	-3,1	8,2	1,7	-2,2	1,7		
2019	189,8	208,5	200,5		
	-3,4	9,8	-3,8		

1. À chacune des industries, les données de la première ligne correspondent à la valeur du PIB et celles de la deuxième ligne indiquent la variation en pourcentage par rapport à la période précédente.

Source: Institut de la statistique du Québec, Direction des statistiques économiques.

**Produit intérieur brut aux prix de base¹ par industrie, données désaisonnalisées et annualisées,
en millions de dollars enchaînés (2012), Québec, 1997-2019**

	Mois											
	Janvier	Février	Mars	Avril	Mai	Juin	Juillet	Août	Septembre	Octobre	Novembre	Décembre
1997	x	x	x	x	x	x	x	x	x	x	x	x
	..	x	x	x	x	x	x	x	x	x	x	x
1998	x	x	x	x	x	x	x	x	x	x	x	x
	x	x	x	x	x	x	x	x	x	x	x	x
1999	x	x	x	x	x	x	x	x	x	x	x	x
	x	x	x	x	x	x	x	x	x	x	x	x
2000	x	x	x	x	x	x	x	x	x	x	x	x
	x	x	x	x	x	x	x	x	x	x	x	x
2001	x	x	x	x	x	x	x	x	x	x	x	x
	x	x	x	x	x	x	x	x	x	x	x	x
2002	x	x	x	x	x	x	x	x	x	x	x	x
	x	x	x	x	x	x	x	x	x	x	x	x
2003	x	x	x	x	x	x	x	x	x	x	x	x
	x	x	x	x	x	x	x	x	x	x	x	x
2004	x	x	x	x	x	x	x	x	x	x	x	x
	x	x	x	x	x	x	x	x	x	x	x	x
2005	x	x	x	x	x	x	x	x	x	x	x	x
	x	x	x	x	x	x	x	x	x	x	x	x
2006	x	x	x	x	x	x	x	x	x	x	x	x
	x	x	x	x	x	x	x	x	x	x	x	x
2007	123,0	116,1	123,0	116,4	120,0	118,8	121,9	124,0	121,6	120,3	118,2	121,6
	2,5	-5,6	6,0	-5,4	3,1	-0,9	2,6	1,7	-1,9	-1,1	-1,8	2,9
2008	120,0	113,5	111,8	111,1	106,2	107,3	105,7	107,1	107,4	113,5	110,8	108,0
	-1,3	-5,4	-1,5	-0,6	-4,4	1,1	-1,5	1,3	0,3	5,7	-2,4	-2,5
2009	106,6	120,5	118,5	125,1	125,7	127,0	129,4	123,1	119,0	128,2	131,4	138,3
	-1,2	13,0	-1,6	5,6	0,5	1,0	1,8	-4,8	-3,4	7,7	2,5	5,3
2010	133,6	144,5	144,1	149,8	149,3	145,9	155,2	142,8	129,8	128,7	131,2	121,5
	-3,4	8,1	-0,3	4,0	-0,3	-2,3	6,4	-8,0	-9,1	-0,9	2,0	-7,4
2011	114,5	109,5	102,6	93,1	96,1	91,3	97,5	92,9	102,8	99,5	100,5	102,1
	-5,8	-4,3	-6,3	-9,2	3,1	-5,0	6,8	-4,7	10,6	-3,2	1,1	1,6
2012	106,7	106,8	112,5	114,3	102,3	92,7	92,9	126,2	124,6	127,9	122,5	144,5
	4,5	0,1	5,3	1,6	-10,5	-9,4	0,3	35,8	-1,3	2,6	-4,2	17,9
2013	136,3	123,2	129,8	137,1	136,5	110,3	105,4	100,6	107,2	119,4	110,3	103,5
	-5,7	-9,6	5,4	5,6	-0,5	-19,2	-4,5	-4,5	6,6	11,4	-7,6	-6,2
2014	102,7	100,1	114,8	116,5	121,2	130,2	149,7	137,7	128,0	116,6	119,2	126,1
	-0,8	-2,5	14,6	1,5	4,0	7,4	15,0	-8,0	-7,1	-8,9	2,3	5,8
2015	121,2	135,7	140,3	159,4	170,4	166,7	153,5	150,1	155,4	158,5	167,9	164,1
	-3,9	12,0	3,4	13,6	6,9	-2,2	-7,9	-2,2	3,6	2,0	5,9	-2,3
2016	163,0	171,3	170,9	163,6	161,3	162,7	190,7	181,5	187,4	192,8	194,0	184,8
	-0,7	5,1	-0,3	-4,3	-1,4	0,9	17,3	-4,8	3,2	2,9	0,6	-4,7
2017	188,1	189,0	201,6	194,5	192,2	189,4	190,5	193,2	189,7	195,8	193,7	175,6
	1,8	0,5	6,7	-3,5	-1,2	-1,4	0,6	1,4	-1,8	3,2	-1,1	-9,3
2018	185,6	145,7	216,4	197,7	218,4	176,7	195,6	208,5	198,8	189,3	191,6	208,5
	5,7	-21,5	48,5	-8,6	10,5	-19,1	10,7	6,6	-4,7	-4,8	1,2	8,8
2019	200,3	166,2	202,8	213,4	197,3	214,8	203,0	206,3	192,0
	-3,9	-17,0	22,0	5,2	-7,5	8,8	-5,5	1,6	-6,9

**Produit intérieur brut aux prix de base¹ par industrie, données désaisonnalisées et annualisées,
en millions de dollars enchaînés (2012), Québec, 1997-2019**

CODE SCIAN	Industrie		Trimestre				Année
			I	II	III	IV	
412	Grossistes-distributeurs de produits pétroliers	1997	x	x	x	x	x
			..	x	x	x	..
		1998	x	x	x	x	x
			x	x	x	x	x
		1999	x	x	x	x	x
			x	x	x	x	x
		2000	x	x	x	x	x
			x	x	x	x	x
		2001	x	x	x	x	x
			x	x	x	x	x
		2002	x	x	x	x	x
			x	x	x	x	x
		2003	x	x	x	x	x
			x	x	x	x	x
		2004	x	x	x	x	x
			x	x	x	x	x
		2005	x	x	x	x	x
			x	x	x	x	x
		2006	x	x	x	x	x
			x	x	x	x	x
		2007	219,1	219,1	220,8	207,5	216,6
			3,5	0,0	0,8	-6,0	5,3
		2008	198,5	195,8	189,1	191,4	193,7
			-4,3	-1,4	-3,4	1,2	-10,6
		2009	180,2	170,8	178,7	171,4	175,3
			-5,9	-5,2	4,6	-4,1	-9,5
		2010	164,3	163,9	160,0	165,8	163,5
			-4,2	-0,2	-2,4	3,6	-6,7
		2011	175,8	163,4	163,2	167,3	167,4
			6,0	-7,1	-0,1	2,5	2,4
		2012	144,6	155,3	158,2	164,3	155,6
			-13,6	7,4	1,8	3,9	-7,0
		2013	169,6	178,6	189,9	190,3	182,1
			3,2	5,3	6,3	0,2	17,0
		2014	186,4	177,5	182,0	176,5	180,6
			-2,0	-4,8	2,5	-3,0	-0,8
		2015	173,6	168,4	169,2	185,5	174,2
			-1,6	-3,0	0,5	9,6	-3,5
		2016	205,6	183,8	174,8	171,8	184,0
			10,8	-10,6	-4,9	-1,8	5,6
		2017	173,5	179,0	181,0	180,1	178,4
			1,0	3,2	1,1	-0,5	-3,0
		2018	172,2	169,9	171,3	170,6	171,0
			-4,3	-1,4	0,8	-0,4	-4,1
		2019	161,4	167,8	188,8
			-5,4	3,9	12,6

1. À chacune des industries, les données de la première ligne correspondent à la valeur du PIB et celles de la deuxième ligne indiquent la variation en pourcentage par rapport à la période précédente.

Source: Institut de la statistique du Québec, Direction des statistiques économiques.

**Produit intérieur brut aux prix de base¹ par industrie, données désaisonnalisées et annualisées,
en millions de dollars enchaînés (2012), Québec, 1997-2019**

	Mois											
	Janvier	Février	Mars	Avril	Mai	Juin	Juillet	Août	Septembre	Octobre	Novembre	Décembre
1997	x	x	x	x	x	x	x	x	x	x	x	x
	..	x	x	x	x	x	x	x	x	x	x	x
1998	x	x	x	x	x	x	x	x	x	x	x	x
	x	x	x	x	x	x	x	x	x	x	x	x
1999	x	x	x	x	x	x	x	x	x	x	x	x
	x	x	x	x	x	x	x	x	x	x	x	x
2000	x	x	x	x	x	x	x	x	x	x	x	x
	x	x	x	x	x	x	x	x	x	x	x	x
2001	x	x	x	x	x	x	x	x	x	x	x	x
	x	x	x	x	x	x	x	x	x	x	x	x
2002	x	x	x	x	x	x	x	x	x	x	x	x
	x	x	x	x	x	x	x	x	x	x	x	x
2003	x	x	x	x	x	x	x	x	x	x	x	x
	x	x	x	x	x	x	x	x	x	x	x	x
2004	x	x	x	x	x	x	x	x	x	x	x	x
	x	x	x	x	x	x	x	x	x	x	x	x
2005	x	x	x	x	x	x	x	x	x	x	x	x
	x	x	x	x	x	x	x	x	x	x	x	x
2006	x	x	x	x	x	x	x	x	x	x	x	x
	x	x	x	x	x	x	x	x	x	x	x	x
2007	218,0	227,1	212,1	217,2	219,0	221,1	227,4	216,4	218,4	217,3	206,0	199,1
	1,6	4,2	-6,6	2,4	0,8	1,0	2,9	-4,8	0,9	-0,5	-5,2	-3,4
2008	203,8	201,2	190,5	193,6	194,6	199,2	194,5	189,4	183,4	197,9	186,1	190,2
	2,4	-1,3	-5,3	1,6	0,5	2,4	-2,4	-2,6	-3,1	7,9	-6,0	2,2
2009	186,8	179,7	174,0	175,2	173,4	164,0	172,4	184,8	179,0	181,1	166,8	166,5
	-1,8	-3,8	-3,2	0,7	-1,1	-5,4	5,2	7,1	-3,1	1,2	-7,9	-0,2
2010	171,7	167,1	154,0	159,8	165,6	166,4	155,6	166,3	158,1	152,8	159,2	185,4
	3,2	-2,7	-7,8	3,7	3,6	0,5	-6,5	6,9	-4,9	-3,4	4,2	16,4
2011	182,0	168,2	177,1	170,7	158,2	161,1	166,8	161,7	161,1	167,4	169,1	165,5
	-1,8	-7,6	5,3	-3,6	-7,4	1,9	3,5	-3,1	-0,4	3,9	1,0	-2,1
2012	149,7	134,5	149,8	158,0	165,3	142,5	160,3	159,8	154,4	165,3	162,0	165,7
	-9,5	-10,2	11,4	5,5	4,6	-13,8	12,5	-0,3	-3,4	7,1	-2,0	2,3
2013	168,8	176,3	163,6	174,4	177,8	183,8	181,5	190,9	197,2	195,9	189,3	185,8
	1,8	4,5	-7,2	6,6	1,9	3,4	-1,3	5,2	3,3	-0,7	-3,4	-1,8
2014	199,7	179,9	179,7	180,9	181,2	170,4	176,0	190,1	179,8	176,6	178,9	173,9
	7,5	-9,9	-0,1	0,7	0,2	-5,9	3,3	8,0	-5,4	-1,8	1,3	-2,8
2015	174,6	181,0	165,3	166,6	166,4	172,3	169,2	171,0	167,5	182,9	185,7	188,0
	0,4	3,7	-8,7	0,8	-0,1	3,6	-1,8	1,0	-2,0	9,2	1,6	1,2
2016	212,1	200,5	204,3	210,0	172,1	169,2	175,5	178,6	170,4	167,6	173,4	174,3
	12,8	-5,5	1,9	2,8	-18,1	-1,7	3,7	1,7	-4,6	-1,6	3,4	0,5
2017	172,6	170,4	177,6	174,5	180,1	182,5	180,1	184,8	178,0	173,0	184,3	182,8
	-1,0	-1,3	4,2	-1,7	3,2	1,4	-1,3	2,6	-3,7	-2,8	6,5	-0,8
2018	178,8	173,8	164,1	166,4	176,8	166,4	171,2	167,9	174,7	184,9	161,7	165,2
	-2,2	-2,8	-5,6	1,4	6,2	-5,8	2,9	-1,9	4,1	5,8	-12,6	2,1
2019	158,4	164,1	161,7	160,7	166,5	176,2	183,9	188,0	194,7
	-4,1	3,6	-1,5	-0,7	3,6	5,9	4,3	2,2	3,6

**Produit intérieur brut aux prix de base¹ par industrie, données désaisonnalisées et annualisées,
en millions de dollars enchaînés (2012), Québec, 1997-2019**

CODE SCIAN	Industrie		Trimestre				Année
			I	II	III	IV	
413	Grossistes-distributeurs de produits alimentaires, de boissons et de tabac	1997	x	x	x	x	x
			..	x	x	x	..
		1998	x	x	x	x	x
			x	x	x	x	x
		1999	x	x	x	x	x
			x	x	x	x	x
		2000	x	x	x	x	x
			x	x	x	x	x
		2001	x	x	x	x	x
			x	x	x	x	x
		2002	x	x	x	x	x
			x	x	x	x	x
		2003	x	x	x	x	x
			x	x	x	x	x
		2004	x	x	x	x	x
			x	x	x	x	x
		2005	x	x	x	x	x
			x	x	x	x	x
		2006	x	x	x	x	x
			x	x	x	x	x
		2007	2 419,8	2 442,3	2 472,6	2 371,2	2 426,5
			5,1	0,9	1,2	-4,1	5,3
		2008	2 356,9	2 418,4	2 333,1	2 350,4	2 364,7
			-0,6	2,6	-3,5	0,7	-2,5
		2009	2 292,0	2 162,7	2 181,4	2 129,2	2 191,3
			-2,5	-5,6	0,9	-2,4	-7,3
		2010	2 212,7	2 219,0	2 261,8	2 279,3	2 243,2
			3,9	0,3	1,9	0,8	2,4
2011	2 291,0	2 276,8	2 218,7	2 202,3	2 247,2		
	0,5	-0,6	-2,6	-0,7	0,2		
2012	2 156,2	2 300,5	2 293,3	2 228,8	2 244,7		
	-2,1	6,7	-0,3	-2,8	-0,1		
2013	2 261,3	2 266,3	2 198,4	2 328,7	2 263,7		
	1,5	0,2	-3,0	5,9	0,8		
2014	2 212,3	2 195,7	2 278,2	2 186,6	2 218,2		
	-5,0	-0,7	3,8	-4,0	-2,0		
2015	2 222,1	2 243,8	2 231,5	2 286,3	2 245,9		
	1,6	1,0	-0,5	2,5	1,2		
2016	2 154,9	2 168,6	2 190,3	2 191,3	2 176,3		
	-5,7	0,6	1,0	0,0	-3,1		
2017	2 260,2	2 348,7	2 319,1	2 402,4	2 332,6		
	3,1	3,9	-1,3	3,6	7,2		
2018	2 483,6	2 422,4	2 520,9	2 481,9	2 477,2		
	3,4	-2,5	4,1	-1,5	6,2		
2019	2 543,7	2 414,0	2 380,2		
	2,5	-5,1	-1,4		

1. À chacune des industries, les données de la première ligne correspondent à la valeur du PIB et celles de la deuxième ligne indiquent la variation en pourcentage par rapport à la période précédente.

Source: Institut de la statistique du Québec, Direction des statistiques économiques.

**Produit intérieur brut aux prix de base¹ par industrie, données désaisonnalisées et annualisées,
en millions de dollars enchaînés (2012), Québec, 1997-2019**

	Mois											
	Janvier	Février	Mars	Avril	Mai	Juin	Juillet	Août	Septembre	Octobre	Novembre	Décembre
1997	x	x	x	x	x	x	x	x	x	x	x	x
	..	x	x	x	x	x	x	x	x	x	x	x
1998	x	x	x	x	x	x	x	x	x	x	x	x
	x	x	x	x	x	x	x	x	x	x	x	x
1999	x	x	x	x	x	x	x	x	x	x	x	x
	x	x	x	x	x	x	x	x	x	x	x	x
2000	x	x	x	x	x	x	x	x	x	x	x	x
	x	x	x	x	x	x	x	x	x	x	x	x
2001	x	x	x	x	x	x	x	x	x	x	x	x
	x	x	x	x	x	x	x	x	x	x	x	x
2002	x	x	x	x	x	x	x	x	x	x	x	x
	x	x	x	x	x	x	x	x	x	x	x	x
2003	x	x	x	x	x	x	x	x	x	x	x	x
	x	x	x	x	x	x	x	x	x	x	x	x
2004	x	x	x	x	x	x	x	x	x	x	x	x
	x	x	x	x	x	x	x	x	x	x	x	x
2005	x	x	x	x	x	x	x	x	x	x	x	x
	x	x	x	x	x	x	x	x	x	x	x	x
2006	x	x	x	x	x	x	x	x	x	x	x	x
	x	x	x	x	x	x	x	x	x	x	x	x
2007	2 372,7	2 437,7	2 449,0	2 364,3	2 478,6	2 483,9	2 476,4	2 457,2	2 484,4	2 435,9	2 357,7	2 320,2
	2,0	2,7	0,5	-3,5	4,8	0,2	-0,3	-0,8	1,1	-2,0	-3,2	-1,6
2008	2 356,6	2 390,7	2 323,4	2 373,3	2 436,4	2 445,6	2 254,6	2 358,9	2 385,9	2 402,1	2 329,3	2 319,7
	1,6	1,4	-2,8	2,1	2,7	0,4	-7,8	4,6	1,1	0,7	-3,0	-0,4
2009	2 369,8	2 275,7	2 230,5	2 214,1	2 147,6	2 126,2	2 168,5	2 194,8	2 180,9	2 085,9	2 124,5	2 177,1
	2,2	-4,0	-2,0	-0,7	-3,0	-1,0	2,0	1,2	-0,6	-4,4	1,8	2,5
2010	2 191,4	2 273,6	2 173,0	2 205,4	2 222,1	2 229,5	2 303,2	2 229,3	2 252,8	2 243,4	2 298,0	2 296,5
	0,7	3,8	-4,4	1,5	0,8	0,3	3,3	-3,2	1,1	-0,4	2,4	-0,1
2011	2 350,7	2 212,6	2 309,8	2 294,3	2 284,1	2 252,1	2 243,4	2 212,9	2 199,7	2 232,7	2 209,8	2 164,4
	2,4	-5,9	4,4	-0,7	-0,4	-1,4	-0,4	-1,4	-0,6	1,5	-1,0	-2,1
2012	2 176,7	2 121,7	2 170,2	2 316,7	2 265,2	2 319,4	2 306,1	2 293,9	2 279,9	2 245,9	2 196,6	2 243,9
	0,6	-2,5	2,3	6,8	-2,2	2,4	-0,6	-0,5	-0,6	-1,5	-2,2	2,2
2013	2 263,3	2 297,7	2 223,0	2 249,2	2 354,6	2 195,1	2 191,6	2 229,4	2 174,3	2 297,2	2 356,9	2 332,0
	0,9	1,5	-3,2	1,2	4,7	-6,8	-0,2	1,7	-2,5	5,7	2,6	-1,1
2014	2 168,2	2 220,3	2 248,3	2 167,8	2 180,3	2 239,1	2 209,2	2 305,8	2 319,5	2 180,4	2 195,8	2 183,7
	-7,0	2,4	1,3	-3,6	0,6	2,7	-1,3	4,4	0,6	-6,0	0,7	-0,5
2015	2 227,1	2 216,9	2 222,3	2 224,1	2 248,0	2 259,3	2 276,0	2 174,9	2 243,5	2 182,7	2 296,9	2 379,2
	2,0	-0,5	0,2	0,1	1,1	0,5	0,7	-4,4	3,2	-2,7	5,2	3,6
2016	2 261,5	2 111,0	2 092,3	2 111,3	2 236,6	2 158,0	2 197,8	2 195,3	2 177,8	2 240,2	2 145,4	2 188,4
	-4,9	-6,7	-0,9	0,9	5,9	-3,5	1,8	-0,1	-0,8	2,9	-4,2	2,0
2017	2 086,5	2 253,7	2 440,3	2 364,8	2 348,5	2 332,8	2 306,2	2 337,4	2 313,8	2 442,1	2 385,4	2 379,8
	-4,7	8,0	8,3	-3,1	-0,7	-0,7	-1,1	1,4	-1,0	5,5	-2,3	-0,2
2018	2 440,4	2 605,2	2 405,2	2 447,8	2 449,1	2 370,2	2 551,3	2 517,5	2 494,0	2 446,4	2 476,6	2 522,7
	2,5	6,8	-7,7	1,8	0,1	-3,2	7,6	-1,3	-0,9	-1,9	1,2	1,9
2019	2 588,5	2 542,6	2 500,1	2 469,4	2 398,1	2 374,6	2 414,6	2 340,2	2 385,9
	2,6	-1,8	-1,7	-1,2	-2,9	-1,0	1,7	-3,1	2,0

**Produit intérieur brut aux prix de base¹ par industrie, données désaisonnalisées et annualisées,
en millions de dollars enchaînés (2012), Québec, 1997-2019**

CODE SCIAN	Industrie		Trimestre				Année
			I	II	III	IV	
414	Grossistes-distributeurs d'articles personnels et ménagers	1997	x	x	x	x	x
			..	x	x	x	..
		1998	x	x	x	x	x
			x	x	x	x	x
		1999	x	x	x	x	x
			x	x	x	x	x
		2000	x	x	x	x	x
			x	x	x	x	x
		2001	x	x	x	x	x
			x	x	x	x	x
		2002	x	x	x	x	x
			x	x	x	x	x
		2003	x	x	x	x	x
			x	x	x	x	x
		2004	x	x	x	x	x
			x	x	x	x	x
		2005	x	x	x	x	x
			x	x	x	x	x
		2006	x	x	x	x	x
			x	x	x	x	x
		2007	3 966,8	3 999,8	4 059,6	4 101,0	4 031,8
			4,6	0,8	1,5	1,0	5,3
		2008	4 163,6	4 347,3	4 493,0	4 466,9	4 367,7
			1,5	4,4	3,4	-0,6	8,3
		2009	4 718,5	4 630,6	4 496,5	4 590,5	4 609,0
			5,6	-1,9	-2,9	2,1	5,5
		2010	4 712,2	4 833,8	4 655,4	4 745,7	4 736,8
			2,7	2,6	-3,7	1,9	2,8
		2011	4 873,2	4 960,5	5 122,0	4 984,7	4 985,1
			2,7	1,8	3,3	-2,7	5,2
		2012	4 893,0	4 912,5	5 099,4	4 957,9	4 965,7
			-1,8	0,4	3,8	-2,8	-0,4
		2013	4 896,3	4 862,9	5 102,8	5 365,6	5 056,9
			-1,2	-0,7	4,9	5,2	1,8
		2014	5 679,6	5 735,9	5 642,7	5 777,3	5 708,9
			5,9	1,0	-1,6	2,4	12,9
		2015	5 667,5	5 511,0	5 342,1	5 593,8	5 528,6
			-1,9	-2,8	-3,1	4,7	-3,2
		2016	5 686,6	5 788,3	5 790,9	5 849,4	5 778,8
			1,7	1,8	0,0	1,0	4,5
		2017	6 092,4	6 027,2	6 156,3	6 138,5	6 103,6
			4,2	-1,1	2,1	-0,3	5,6
		2018	6 161,8	6 115,4	6 375,0	6 085,8	6 184,5
			0,4	-0,8	4,2	-4,5	1,3
		2019	6 217,5	6 767,5	6 972,3
			2,2	8,8	3,0

1. À chacune des industries, les données de la première ligne correspondent à la valeur du PIB et celles de la deuxième ligne indiquent la variation en pourcentage par rapport à la période précédente.

Source: Institut de la statistique du Québec, Direction des statistiques économiques.

**Produit intérieur brut aux prix de base¹ par industrie, données désaisonnalisées et annualisées,
en millions de dollars enchaînés (2012), Québec, 1997-2019**

	Mois											
	Janvier	Février	Mars	Avril	Mai	Juin	Juillet	Août	Septembre	Octobre	Novembre	Décembre
1997	x	x	x	x	x	x	x	x	x	x	x	x
	..	x	x	x	x	x	x	x	x	x	x	x
1998	x	x	x	x	x	x	x	x	x	x	x	x
	x	x	x	x	x	x	x	x	x	x	x	x
1999	x	x	x	x	x	x	x	x	x	x	x	x
	x	x	x	x	x	x	x	x	x	x	x	x
2000	x	x	x	x	x	x	x	x	x	x	x	x
	x	x	x	x	x	x	x	x	x	x	x	x
2001	x	x	x	x	x	x	x	x	x	x	x	x
	x	x	x	x	x	x	x	x	x	x	x	x
2002	x	x	x	x	x	x	x	x	x	x	x	x
	x	x	x	x	x	x	x	x	x	x	x	x
2003	x	x	x	x	x	x	x	x	x	x	x	x
	x	x	x	x	x	x	x	x	x	x	x	x
2004	x	x	x	x	x	x	x	x	x	x	x	x
	x	x	x	x	x	x	x	x	x	x	x	x
2005	x	x	x	x	x	x	x	x	x	x	x	x
	x	x	x	x	x	x	x	x	x	x	x	x
2006	x	x	x	x	x	x	x	x	x	x	x	x
	x	x	x	x	x	x	x	x	x	x	x	x
2007	3 655,7	4 013,6	4 231,1	4 057,0	4 079,7	3 862,7	3 991,3	4 033,8	4 153,6	4 141,1	4 098,0	4 063,9
	-2,5	9,8	5,4	-4,1	0,6	-5,3	3,3	1,1	3,0	-0,3	-1,0	-0,8
2008	4 169,0	4 180,9	4 141,0	4 248,9	4 366,1	4 426,8	4 395,3	4 459,6	4 624,1	4 488,4	4 403,4	4 508,9
	2,6	0,3	-1,0	2,6	2,8	1,4	-0,7	1,5	3,7	-2,9	-1,9	2,4
2009	4 584,8	4 702,2	4 868,4	4 628,6	4 573,0	4 690,1	4 637,1	4 399,6	4 452,6	4 462,8	4 683,7	4 625,0
	1,7	2,6	3,5	-4,9	-1,2	2,6	-1,1	-5,1	1,2	0,2	4,9	-1,3
2010	4 755,5	4 746,1	4 635,1	4 841,3	4 855,4	4 804,8	4 611,1	4 690,9	4 664,2	4 873,4	4 604,9	4 758,9
	2,8	-0,2	-2,3	4,4	0,3	-1,0	-4,0	1,7	-0,6	4,5	-5,5	3,3
2011	4 990,7	4 743,1	4 885,9	4 960,9	4 932,3	4 988,2	5 207,2	5 115,5	5 043,4	4 939,4	4 990,1	5 024,5
	4,9	-5,0	3,0	1,5	-0,6	1,1	4,4	-1,8	-1,4	-2,1	1,0	0,7
2012	4 857,4	4 890,6	4 931,1	4 876,0	4 935,5	4 925,9	5 138,0	5 197,3	4 962,9	5 060,5	4 939,5	4 873,7
	-3,3	0,7	0,8	-1,1	1,2	-0,2	4,3	1,2	-4,5	2,0	-2,4	-1,3
2013	4 968,3	4 896,7	4 824,0	4 910,0	4 828,9	4 849,8	4 916,9	5 131,0	5 260,5	5 276,6	5 481,5	5 338,6
	1,9	-1,4	-1,5	1,8	-1,7	0,4	1,4	4,4	2,5	0,3	3,9	-2,6
2014	5 736,9	5 619,1	5 682,8	5 535,4	5 903,1	5 769,2	5 746,3	5 449,3	5 732,6	5 670,7	5 938,4	5 722,9
	7,5	-2,1	1,1	-2,6	6,6	-2,3	-0,4	-5,2	5,2	-1,1	4,7	-3,6
2015	5 581,6	5 723,9	5 697,2	5 507,9	5 469,9	5 555,1	5 340,0	5 285,6	5 400,7	5 443,2	5 564,1	5 774,0
	-2,5	2,5	-0,5	-3,3	-0,7	1,6	-3,9	-1,0	2,2	0,8	2,2	3,8
2016	5 630,3	5 650,2	5 779,1	5 807,4	5 796,2	5 761,3	5 706,7	5 783,7	5 882,4	5 866,4	5 716,6	5 965,2
	-2,5	0,4	2,3	0,5	-0,2	-0,6	-0,9	1,3	1,7	-0,3	-2,6	4,3
2017	6 097,7	6 161,9	6 017,7	6 042,4	5 975,4	6 063,8	6 131,2	6 331,9	6 005,9	6 015,8	6 131,8	6 267,7
	2,2	1,1	-2,3	0,4	-1,1	1,5	1,1	3,3	-5,1	0,2	1,9	2,2
2018	6 137,6	6 135,5	6 212,3	6 223,2	6 042,1	6 080,7	6 384,0	6 365,0	6 376,1	6 115,1	6 237,8	5 904,4
	-2,1	-0,0	1,3	0,2	-2,9	0,6	5,0	-0,3	0,2	-4,1	2,0	-5,3
2019	6 176,0	6 108,0	6 368,4	6 687,2	6 707,1	6 908,2	7 129,6	6 860,1	6 927,3
	4,6	-1,1	4,3	5,0	0,3	3,0	3,2	-3,8	1,0

**Produit intérieur brut aux prix de base¹ par industrie, données désaisonnalisées et annualisées,
en millions de dollars enchaînés (2012), Québec, 1997-2019**

CODE SCIAN	Industrie		Trimestre				Année
			I	II	III	IV	
415	Grossistes-distributeurs de véhicules automobiles et de leurs pièces	1997	x	x	x	x	x
			..	x	x	x	..
		1998	x	x	x	x	x
			x	x	x	x	x
		1999	x	x	x	x	x
			x	x	x	x	x
		2000	x	x	x	x	x
			x	x	x	x	x
		2001	x	x	x	x	x
			x	x	x	x	x
		2002	x	x	x	x	x
			x	x	x	x	x
		2003	x	x	x	x	x
			x	x	x	x	x
		2004	x	x	x	x	x
			x	x	x	x	x
		2005	x	x	x	x	x
			x	x	x	x	x
		2006	x	x	x	x	x
			x	x	x	x	x
		2007	1 457,8	1 448,5	1 462,7	1 480,6	1 462,4
			2,0	-0,6	1,0	1,2	5,3
		2008	1 527,4	1 564,4	1 603,9	1 471,9	1 541,9
			3,2	2,4	2,5	-8,2	5,4
		2009	1 389,3	1 425,0	1 340,4	1 238,1	1 348,2
			-5,6	2,6	-5,9	-7,6	-12,6
		2010	1 300,7	1 325,5	1 310,6	1 441,6	1 344,6
			5,1	1,9	-1,1	10,0	-0,3
		2011	1 469,9	1 342,7	1 416,1	1 514,6	1 435,8
			2,0	-8,7	5,5	7,0	6,8
2012	1 467,4	1 411,9	1 382,9	1 327,4	1 397,4		
	-3,1	-3,8	-2,1	-4,0	-2,7		
2013	1 436,5	1 415,9	1 420,8	1 355,7	1 407,2		
	8,2	-1,4	0,3	-4,6	0,7		
2014	1 325,2	1 394,2	1 404,4	1 459,4	1 395,8		
	-2,3	5,2	0,7	3,9	-0,8		
2015	1 452,3	1 558,5	1 550,4	1 474,0	1 508,8		
	-0,5	7,3	-0,5	-4,9	8,1		
2016	1 425,4	1 483,7	1 495,7	1 576,9	1 495,4		
	-3,3	4,1	0,8	5,4	-0,9		
2017	1 661,4	1 710,5	1 734,7	1 853,9	1 740,1		
	5,4	3,0	1,4	6,9	16,4		
2018	1 798,3	1 799,2	1 854,1	1 786,4	1 809,5		
	-3,0	0,0	3,1	-3,7	4,0		
	1 880,9	1 912,0	1 936,6		
	5,3	1,7	1,3		

1. À chacune des industries, les données de la première ligne correspondent à la valeur du PIB et celles de la deuxième ligne indiquent la variation en pourcentage par rapport à la période précédente.

Source: Institut de la statistique du Québec, Direction des statistiques économiques.

Produit intérieur brut aux prix de base¹ par industrie, données désaisonnalisées et annualisées,
en millions de dollars enchaînés (2012), Québec, 1997-2019

	Mois											
	Janvier	Février	Mars	Avril	Mai	Juin	Juillet	Août	Septembre	Octobre	Novembre	Décembre
1997	x	x	x	x	x	x	x	x	x	x	x	x
	..	x	x	x	x	x	x	x	x	x	x	x
1998	x	x	x	x	x	x	x	x	x	x	x	x
	x	x	x	x	x	x	x	x	x	x	x	x
1999	x	x	x	x	x	x	x	x	x	x	x	x
	x	x	x	x	x	x	x	x	x	x	x	x
2000	x	x	x	x	x	x	x	x	x	x	x	x
	x	x	x	x	x	x	x	x	x	x	x	x
2001	x	x	x	x	x	x	x	x	x	x	x	x
	x	x	x	x	x	x	x	x	x	x	x	x
2002	x	x	x	x	x	x	x	x	x	x	x	x
	x	x	x	x	x	x	x	x	x	x	x	x
2003	x	x	x	x	x	x	x	x	x	x	x	x
	x	x	x	x	x	x	x	x	x	x	x	x
2004	x	x	x	x	x	x	x	x	x	x	x	x
	x	x	x	x	x	x	x	x	x	x	x	x
2005	x	x	x	x	x	x	x	x	x	x	x	x
	x	x	x	x	x	x	x	x	x	x	x	x
2006	x	x	x	x	x	x	x	x	x	x	x	x
	x	x	x	x	x	x	x	x	x	x	x	x
2007	1 437,8	1 467,6	1 468,1	1 423,5	1 516,1	1 406,0	1 355,6	1 510,5	1 521,8	1 458,5	1 527,8	1 455,5
	0,4	2,1	0,0	-3,0	6,5	-7,3	-3,6	11,4	0,8	-4,2	4,7	-4,7
2008	1 534,0	1 515,7	1 532,6	1 547,6	1 550,0	1 595,5	1 612,5	1 565,2	1 633,9	1 621,2	1 415,6	1 379,0
	5,4	-1,2	1,1	1,0	0,2	2,9	1,1	-2,9	4,4	-0,8	-12,7	-2,6
2009	1 378,1	1 518,2	1 271,5	1 363,7	1 436,8	1 474,5	1 311,2	1 419,0	1 291,1	1 216,4	1 262,4	1 235,4
	-0,1	10,2	-16,3	7,3	5,4	2,6	-11,1	8,2	-9,0	-5,8	3,8	-2,1
2010	1 269,5	1 267,8	1 364,9	1 387,1	1 273,7	1 315,6	1 282,8	1 328,0	1 321,0	1 339,2	1 459,4	1 526,2
	2,8	-0,1	7,7	1,6	-8,2	3,3	-2,5	3,5	-0,5	1,4	9,0	4,6
2011	1 488,1	1 539,4	1 382,1	1 327,7	1 357,8	1 342,5	1 366,9	1 426,7	1 454,5	1 498,9	1 503,0	1 541,9
	-2,5	3,4	-10,2	-3,9	2,3	-1,1	1,8	4,4	1,9	3,1	0,3	2,6
2012	1 451,7	1 395,1	1 555,3	1 424,7	1 419,4	1 391,7	1 431,8	1 361,3	1 355,6	1 410,2	1 305,9	1 266,2
	-5,9	-3,9	11,5	-8,4	-0,4	-2,0	2,9	-4,9	-0,4	4,0	-7,4	-3,0
2013	1 413,0	1 430,5	1 465,9	1 392,3	1 405,4	1 449,9	1 453,0	1 389,3	1 420,0	1 370,8	1 368,0	1 328,3
	11,6	1,2	2,5	-5,0	0,9	3,2	0,2	-4,4	2,2	-3,5	-0,2	-2,9
2014	1 345,9	1 302,2	1 327,4	1 439,5	1 398,9	1 344,2	1 355,4	1 402,0	1 455,9	1 419,7	1 532,9	1 425,5
	1,3	-3,2	1,9	8,4	-2,8	-3,9	0,8	3,4	3,8	-2,5	8,0	-7,0
2015	1 349,2	1 497,2	1 510,5	1 596,5	1 508,3	1 570,6	1 539,5	1 573,2	1 538,6	1 477,9	1 492,2	1 451,9
	-5,4	11,0	0,9	5,7	-5,5	4,1	-2,0	2,2	-2,2	-3,9	1,0	-2,7
2016	1 468,0	1 369,3	1 438,8	1 414,5	1 463,4	1 573,0	1 623,7	1 474,1	1 389,3	1 517,2	1 447,1	1 766,3
	1,1	-6,7	5,1	-1,7	3,5	7,5	3,2	-9,2	-5,8	9,2	-4,6	22,1
2017	1 609,4	1 678,3	1 696,4	1 745,3	1 691,7	1 694,3	1 594,2	1 742,6	1 867,4	1 757,1	1 879,8	1 924,7
	-8,9	4,3	1,1	2,9	-3,1	0,2	-5,9	9,3	7,2	-5,9	7,0	2,4
2018	1 847,8	1 744,8	1 802,3	1 765,2	1 826,5	1 805,8	1 938,7	1 893,1	1 730,5	1 908,1	1 816,6	1 634,7
	-4,0	-5,6	3,3	-2,1	3,5	-1,1	7,4	-2,4	-8,6	10,3	-4,8	-10,0
	1 811,3	1 961,1	1 870,4	1 922,9	1 946,6	1 866,4	1 985,8	1 911,3	1 912,8
	10,8	8,3	-4,6	2,8	1,2	-4,1	6,4	-3,8	0,1

**Produit intérieur brut aux prix de base¹ par industrie, données désaisonnalisées et annualisées,
en millions de dollars enchaînés (2012), Québec, 1997-2019**

CODE SCIAN	Industrie		Trimestre				Année
			I	II	III	IV	
416	Grossistes-distributeurs de matériaux et fournitures de construction	1997	x	x	x	x	x
			..	x	x	x	..
		1998	x	x	x	x	x
			x	x	x	x	x
		1999	x	x	x	x	x
			x	x	x	x	x
		2000	x	x	x	x	x
			x	x	x	x	x
		2001	x	x	x	x	x
			x	x	x	x	x
		2002	x	x	x	x	x
			x	x	x	x	x
		2003	x	x	x	x	x
			x	x	x	x	x
		2004	x	x	x	x	x
			x	x	x	x	x
		2005	x	x	x	x	x
			x	x	x	x	x
		2006	x	x	x	x	x
			x	x	x	x	x
		2007	3 047,4	3 280,4	3 024,8	2 999,4	3 088,0
			1,9	7,6	-7,8	-0,8	5,3
		2008	3 039,4	2 991,2	3 008,5	2 811,3	2 962,6
			1,3	-1,6	0,6	-6,6	-4,1
		2009	2 667,1	2 677,3	2 862,0	2 947,2	2 788,4
			-5,1	0,4	6,9	3,0	-5,9
		2010	3 117,1	3 127,2	3 169,3	3 212,8	3 156,6
			5,8	0,3	1,3	1,4	13,2
		2011	3 101,7	3 004,8	3 010,9	2 893,7	3 002,8
			-3,5	-3,1	0,2	-3,9	-4,9
		2012	2 752,4	2 822,3	2 795,9	2 937,5	2 827,0
			-4,9	2,5	-0,9	5,1	-5,9
		2013	3 066,3	3 135,7	3 323,0	3 199,8	3 181,2
			4,4	2,3	6,0	-3,7	12,5
		2014	3 218,0	3 148,4	3 047,4	2 957,0	3 092,7
			0,6	-2,2	-3,2	-3,0	-2,8
		2015	2 849,5	2 743,4	2 739,5	2 718,0	2 762,6
			-3,6	-3,7	-0,1	-0,8	-10,7
		2016	2 837,6	2 793,4	2 730,3	2 937,5	2 824,7
			4,4	-1,6	-2,3	7,6	2,2
		2017	2 885,8	2 946,5	2 988,7	2 990,6	2 952,9
			-1,8	2,1	1,4	0,1	4,5
		2018	2 814,5	2 840,3	2 746,3	2 833,3	2 808,6
			-5,9	0,9	-3,3	3,2	-4,9
		2019	2 828,6	2 933,1	2 944,4
			-0,2	3,7	0,4

1. À chacune des industries, les données de la première ligne correspondent à la valeur du PIB et celles de la deuxième ligne indiquent la variation en pourcentage par rapport à la période précédente.

Source: Institut de la statistique du Québec, Direction des statistiques économiques.

**Produit intérieur brut aux prix de base¹ par industrie, données désaisonnalisées et annualisées,
en millions de dollars enchaînés (2012), Québec, 1997-2019**

	Mois											
	Janvier	Février	Mars	Avril	Mai	Juin	Juillet	Août	Septembre	Octobre	Novembre	Décembre
1997	x	x	x	x	x	x	x	x	x	x	x	x
	..	x	x	x	x	x	x	x	x	x	x	x
1998	x	x	x	x	x	x	x	x	x	x	x	x
	x	x	x	x	x	x	x	x	x	x	x	x
1999	x	x	x	x	x	x	x	x	x	x	x	x
	x	x	x	x	x	x	x	x	x	x	x	x
2000	x	x	x	x	x	x	x	x	x	x	x	x
	x	x	x	x	x	x	x	x	x	x	x	x
2001	x	x	x	x	x	x	x	x	x	x	x	x
	x	x	x	x	x	x	x	x	x	x	x	x
2002	x	x	x	x	x	x	x	x	x	x	x	x
	x	x	x	x	x	x	x	x	x	x	x	x
2003	x	x	x	x	x	x	x	x	x	x	x	x
	x	x	x	x	x	x	x	x	x	x	x	x
2004	x	x	x	x	x	x	x	x	x	x	x	x
	x	x	x	x	x	x	x	x	x	x	x	x
2005	x	x	x	x	x	x	x	x	x	x	x	x
	x	x	x	x	x	x	x	x	x	x	x	x
2006	x	x	x	x	x	x	x	x	x	x	x	x
	x	x	x	x	x	x	x	x	x	x	x	x
2007	2 994,1	3 038,3	3 109,9	3 234,8	3 320,0	3 286,4	3 010,8	3 035,6	3 028,0	2 976,5	2 999,5	3 022,2
	-4,3	1,5	2,4	4,0	2,6	-1,0	-8,4	0,8	-0,2	-1,7	0,8	0,8
2008	3 085,8	3 009,1	3 023,3	3 008,6	2 949,9	3 015,2	3 134,9	2 921,8	2 968,8	2 983,0	2 745,6	2 705,2
	2,1	-2,5	0,5	-0,5	-2,0	2,2	4,0	-6,8	1,6	0,5	-8,0	-1,5
2009	2 654,9	2 685,2	2 661,2	2 703,0	2 683,0	2 646,0	2 817,0	2 835,3	2 933,7	2 956,8	2 954,4	2 930,4
	-1,9	1,1	-0,9	1,6	-0,7	-1,4	6,5	0,7	3,5	0,8	-0,1	-0,8
2010	3 086,2	3 070,7	3 194,4	3 118,2	3 115,2	3 148,1	3 061,5	3 265,7	3 180,6	3 197,6	3 258,8	3 182,1
	5,3	-0,5	4,0	-2,4	-0,1	1,1	-2,8	6,7	-2,6	0,5	1,9	-2,4
2011	3 202,1	3 133,8	2 969,3	2 983,8	2 972,0	3 058,6	3 172,5	2 911,0	2 949,3	2 898,9	2 838,0	2 944,2
	0,6	-2,1	-5,3	0,5	-0,4	2,9	3,7	-8,2	1,3	-1,7	-2,1	3,7
2012	2 689,2	2 729,5	2 838,4	2 825,7	2 842,1	2 799,1	2 793,8	2 813,1	2 780,8	2 766,1	2 987,3	3 059,0
	-8,7	1,5	4,0	-0,4	0,6	-1,5	-0,2	0,7	-1,1	-0,5	8,0	2,4
2013	3 008,2	3 041,6	3 149,2	3 154,9	3 185,8	3 066,4	3 272,9	3 330,9	3 365,1	3 292,2	3 145,9	3 161,4
	-1,7	1,1	3,5	0,2	1,0	-3,7	6,7	1,8	1,0	-2,2	-4,4	0,5
2014	3 241,1	3 251,3	3 161,7	3 154,7	3 120,7	3 169,8	3 119,8	3 018,4	3 004,0	3 032,9	2 945,1	2 893,0
	2,5	0,3	-2,8	-0,2	-1,1	1,6	-1,6	-3,3	-0,5	1,0	-2,9	-1,8
2015	2 946,5	2 838,2	2 763,9	2 773,7	2 695,4	2 760,9	2 723,8	2 832,2	2 662,4	2 676,7	2 704,6	2 772,8
	1,9	-3,7	-2,6	0,4	-2,8	2,4	-1,3	4,0	-6,0	0,5	1,0	2,5
2016	2 794,2	2 807,3	2 911,2	2 801,8	2 795,4	2 782,9	2 829,7	2 638,9	2 722,5	2 753,9	2 883,2	3 175,3
	0,8	0,5	3,7	-3,8	-0,2	-0,4	1,7	-6,7	3,2	1,2	4,7	10,1
2017	2 954,4	2 869,5	2 833,5	2 949,1	2 916,7	2 973,6	3 067,2	2 789,7	3 109,3	3 046,6	2 838,1	3 087,1
	-7,0	-2,9	-1,3	4,1	-1,1	2,0	3,1	-9,0	11,5	-2,0	-6,8	8,8
2018	2 852,5	2 771,0	2 820,0	2 757,8	2 911,8	2 851,4	2 675,2	2 808,9	2 754,6	2 868,7	2 823,0	2 808,3
	-7,6	-2,9	1,8	-2,2	5,6	-2,1	-6,2	5,0	-1,9	4,1	-1,6	-0,5
2019	2 816,1	2 805,7	2 863,9	2 888,2	2 960,5	2 950,5	2 879,5	2 923,6	3 030,1
	0,3	-0,4	2,1	0,8	2,5	-0,3	-2,4	1,5	3,6

**Produit intérieur brut aux prix de base¹ par industrie, données désaisonnalisées et annualisées,
en millions de dollars enchaînés (2012), Québec, 1997-2019**

CODE SCIAN	Industrie		Trimestre				Année
			I	II	III	IV	
417	Grossistes-distributeurs de machines, de matériel et de fournitures	1997	x	x	x	x	x
			..	x	x	x	..
		1998	x	x	x	x	x
			x	x	x	x	x
		1999	x	x	x	x	x
			x	x	x	x	x
		2000	x	x	x	x	x
			x	x	x	x	x
		2001	x	x	x	x	x
			x	x	x	x	x
		2002	x	x	x	x	x
			x	x	x	x	x
		2003	x	x	x	x	x
			x	x	x	x	x
		2004	x	x	x	x	x
			x	x	x	x	x
		2005	x	x	x	x	x
			x	x	x	x	x
		2006	x	x	x	x	x
			x	x	x	x	x
		2007	3 030,7	3 086,6	3 141,7	3 145,5	3 101,1
			3,8	1,8	1,8	0,1	5,3
		2008	3 370,9	3 448,1	3 512,4	3 397,4	3 432,2
			7,2	2,3	1,9	-3,3	10,7
		2009	3 188,0	3 159,2	3 220,4	3 337,1	3 226,2
			-6,2	-0,9	1,9	3,6	-6,0
		2010	3 361,4	3 217,1	3 189,6	3 292,6	3 265,2
			0,7	-4,3	-0,9	3,2	1,2
		2011	3 456,3	3 484,1	3 390,8	3 378,4	3 427,4
			5,0	0,8	-2,7	-0,4	5,0
		2012	3 344,0	3 487,8	3 507,1	3 383,1	3 430,5
			-1,0	4,3	0,6	-3,5	0,1
		2013	3 620,3	3 578,6	3 831,1	3 967,2	3 749,3
			7,0	-1,2	7,1	3,6	9,3
		2014	3 840,3	3 879,7	3 890,4	3 888,4	3 874,7
			-3,2	1,0	0,3	-0,1	3,3
		2015	3 822,6	3 831,5	3 630,1	3 781,4	3 766,4
			-1,7	0,2	-5,3	4,2	-2,8
		2016	3 661,3	3 612,3	3 654,9	3 605,9	3 633,6
			-3,2	-1,3	1,2	-1,3	-3,5
		2017	3 912,5	3 860,8	3 904,5	3 970,3	3 912,0
			8,5	-1,3	1,1	1,7	7,7
		2018	3 965,5	3 936,3	4 050,2	4 197,6	4 037,4
			-0,1	-0,7	2,9	3,6	3,2
		2019	4 137,1	4 373,3	4 328,1
			-1,4	5,7	-1,0

1. À chacune des industries, les données de la première ligne correspondent à la valeur du PIB et celles de la deuxième ligne indiquent la variation en pourcentage par rapport à la période précédente.

Source: Institut de la statistique du Québec, Direction des statistiques économiques.

**Produit intérieur brut aux prix de base¹ par industrie, données désaisonnalisées et annualisées,
en millions de dollars enchaînés (2012), Québec, 1997-2019**

	Mois											
	Janvier	Février	Mars	Avril	Mai	Juin	Juillet	Août	Septembre	Octobre	Novembre	Décembre
1997	x	x	x	x	x	x	x	x	x	x	x	x
	..	x	x	x	x	x	x	x	x	x	x	x
1998	x	x	x	x	x	x	x	x	x	x	x	x
	x	x	x	x	x	x	x	x	x	x	x	x
1999	x	x	x	x	x	x	x	x	x	x	x	x
	x	x	x	x	x	x	x	x	x	x	x	x
2000	x	x	x	x	x	x	x	x	x	x	x	x
	x	x	x	x	x	x	x	x	x	x	x	x
2001	x	x	x	x	x	x	x	x	x	x	x	x
	x	x	x	x	x	x	x	x	x	x	x	x
2002	x	x	x	x	x	x	x	x	x	x	x	x
	x	x	x	x	x	x	x	x	x	x	x	x
2003	x	x	x	x	x	x	x	x	x	x	x	x
	x	x	x	x	x	x	x	x	x	x	x	x
2004	x	x	x	x	x	x	x	x	x	x	x	x
	x	x	x	x	x	x	x	x	x	x	x	x
2005	x	x	x	x	x	x	x	x	x	x	x	x
	x	x	x	x	x	x	x	x	x	x	x	x
2006	x	x	x	x	x	x	x	x	x	x	x	x
	x	x	x	x	x	x	x	x	x	x	x	x
2007	2 921,2	3 068,3	3 102,6	3 099,6	3 082,1	3 078,0	3 084,0	3 179,8	3 161,2	3 162,3	3 100,9	3 173,2
	-0,4	5,0	1,1	-0,1	-0,6	-0,1	0,2	3,1	-0,6	0,0	-1,9	2,3
2008	3 353,7	3 340,8	3 418,2	3 435,2	3 404,2	3 505,0	3 505,0	3 538,4	3 494,0	3 565,6	3 418,7	3 207,8
	5,7	-0,4	2,3	0,5	-0,9	3,0	-0,0	1,0	-1,3	2,0	-4,1	-6,2
2009	3 277,4	3 119,4	3 167,2	3 260,0	3 204,2	3 013,5	3 206,0	3 226,2	3 229,1	3 374,0	3 329,2	3 308,2
	2,2	-4,8	1,5	2,9	-1,7	-5,9	6,4	0,6	0,1	4,5	-1,3	-0,6
2010	3 452,3	3 292,8	3 339,2	3 128,6	3 260,8	3 262,0	3 146,5	3 170,4	3 252,0	3 160,0	3 265,9	3 451,9
	4,4	-4,6	1,4	-6,3	4,2	0,0	-3,5	0,8	2,6	-2,8	3,4	5,7
2011	3 486,1	3 397,5	3 485,4	3 440,0	3 537,5	3 474,8	3 477,9	3 355,9	3 338,7	3 398,7	3 331,0	3 405,4
	1,0	-2,5	2,6	-1,3	2,8	-1,8	0,1	-3,5	-0,5	1,8	-2,0	2,2
2012	3 322,0	3 368,6	3 341,4	3 426,3	3 424,6	3 612,4	3 535,3	3 484,7	3 501,4	3 273,4	3 474,2	3 401,7
	-2,4	1,4	-0,8	2,5	-0,0	5,5	-2,1	-1,4	0,5	-6,5	6,1	-2,1
2013	3 559,5	3 690,2	3 611,2	3 624,3	3 551,5	3 559,9	3 786,8	3 856,4	3 850,2	3 860,4	3 975,1	4 066,0
	4,6	3,7	-2,1	0,4	-2,0	0,2	6,4	1,8	-0,2	0,3	3,0	2,3
2014	3 769,7	3 840,7	3 910,4	3 884,3	3 876,1	3 878,7	3 823,3	3 916,7	3 931,4	3 902,7	3 840,9	3 921,5
	-7,3	1,9	1,8	-0,7	-0,2	0,1	-1,4	2,4	0,4	-0,7	-1,6	2,1
2015	3 984,9	3 787,9	3 694,9	3 784,9	3 733,7	3 976,0	3 627,9	3 538,0	3 724,4	3 808,1	3 742,4	3 793,8
	1,6	-4,9	-2,5	2,4	-1,4	6,5	-8,8	-2,5	5,3	2,2	-1,7	1,4
2016	3 667,7	3 612,2	3 704,1	3 582,3	3 603,4	3 651,3	3 649,4	3 703,0	3 612,2	3 466,4	3 528,9	3 822,2
	-3,3	-1,5	2,5	-3,3	0,6	1,3	-0,1	1,5	-2,5	-4,0	1,8	8,3
2017	3 962,2	3 918,2	3 857,1	3 810,1	3 936,4	3 835,9	3 971,7	3 904,4	3 837,3	4 120,3	3 883,7	3 906,8
	3,7	-1,1	-1,6	-1,2	3,3	-2,6	3,5	-1,7	-1,7	7,4	-5,7	0,6
2018	4 294,4	3 784,2	3 818,0	4 002,7	3 899,0	3 907,2	4 029,4	4 080,3	4 040,7	4 123,1	4 274,9	4 194,9
	9,9	-11,9	0,9	4,8	-2,6	0,2	3,1	1,3	-1,0	2,0	3,7	-1,9
2019	4 051,5	4 119,5	4 240,3	4 306,4	4 302,6	4 511,0	4 380,1	4 134,4	4 470,0
	-3,4	1,7	2,9	1,6	-0,1	4,8	-2,9	-5,6	8,1

**Produit intérieur brut aux prix de base¹ par industrie, données désaisonnalisées et annualisées,
en millions de dollars enchaînés (2012), Québec, 1997-2019**

CODE SCIAN	Industrie		Trimestre				Année
			I	II	III	IV	
418	Grossistes-distributeurs de produits divers	1997	x	x	x	x	x
			..	x	x	x	..
		1998	x	x	x	x	x
			x	x	x	x	x
		1999	x	x	x	x	x
			x	x	x	x	x
		2000	x	x	x	x	x
			x	x	x	x	x
		2001	x	x	x	x	x
			x	x	x	x	x
		2002	x	x	x	x	x
			x	x	x	x	x
		2003	x	x	x	x	x
			x	x	x	x	x
		2004	x	x	x	x	x
			x	x	x	x	x
		2005	x	x	x	x	x
			x	x	x	x	x
		2006	x	x	x	x	x
			x	x	x	x	x
		2007	1 701,5	1 745,8	1 664,3	1 616,0	1 681,9
			3,2	2,6	-4,7	-2,9	5,3
		2008	1 738,7	1 590,3	1 574,1	1 332,0	1 558,8
			7,6	-8,5	-1,0	-15,4	-7,3
		2009	1 258,4	1 290,3	1 406,6	1 430,7	1 346,5
			-5,5	2,5	9,0	1,7	-13,6
		2010	1 674,0	1 751,4	1 668,5	1 770,5	1 716,1
			17,0	4,6	-4,7	6,1	27,4
		2011	1 692,3	1 688,7	1 569,5	1 594,0	1 636,1
			-4,4	-0,2	-7,1	1,6	-4,7
		2012	1 587,6	1 703,2	1 746,1	1 807,5	1 711,1
			-0,4	7,3	2,5	3,5	4,6
		2013	1 906,6	1 855,0	1 910,0	1 819,5	1 872,8
			5,5	-2,7	3,0	-4,7	9,5
		2014	1 800,8	1 776,9	1 905,7	1 751,3	1 808,7
			-1,0	-1,3	7,2	-8,1	-3,4
		2015	1 752,3	1 686,9	1 803,4	1 864,3	1 776,7
			0,1	-3,7	6,9	3,4	-1,8
		2016	1 731,5	1 725,6	1 671,8	1 712,2	1 710,3
			-7,1	-0,3	-3,1	2,4	-3,7
		2017	1 559,3	1 571,9	1 498,1	1 440,6	1 517,5
			-8,9	0,8	-4,7	-3,8	-11,3
		2018	1 482,7	1 517,0	1 485,1	1 410,0	1 473,7
			2,9	2,3	-2,1	-5,1	-2,9
		2019	1 511,3	1 558,8	1 481,9
			7,2	3,1	-4,9

1. À chacune des industries, les données de la première ligne correspondent à la valeur du PIB et celles de la deuxième ligne indiquent la variation en pourcentage par rapport à la période précédente.

Source: Institut de la statistique du Québec, Direction des statistiques économiques.

Produit intérieur brut aux prix de base¹ par industrie, données désaisonnalisées et annualisées,
en millions de dollars enchaînés (2012), Québec, 1997-2019

	Mois											
	Janvier	Février	Mars	Avril	Mai	Juin	Juillet	Août	Septembre	Octobre	Novembre	Décembre
1997	x	x	x	x	x	x	x	x	x	x	x	x
	..	x	x	x	x	x	x	x	x	x	x	x
1998	x	x	x	x	x	x	x	x	x	x	x	x
	x	x	x	x	x	x	x	x	x	x	x	x
1999	x	x	x	x	x	x	x	x	x	x	x	x
	x	x	x	x	x	x	x	x	x	x	x	x
2000	x	x	x	x	x	x	x	x	x	x	x	x
	x	x	x	x	x	x	x	x	x	x	x	x
2001	x	x	x	x	x	x	x	x	x	x	x	x
	x	x	x	x	x	x	x	x	x	x	x	x
2002	x	x	x	x	x	x	x	x	x	x	x	x
	x	x	x	x	x	x	x	x	x	x	x	x
2003	x	x	x	x	x	x	x	x	x	x	x	x
	x	x	x	x	x	x	x	x	x	x	x	x
2004	x	x	x	x	x	x	x	x	x	x	x	x
	x	x	x	x	x	x	x	x	x	x	x	x
2005	x	x	x	x	x	x	x	x	x	x	x	x
	x	x	x	x	x	x	x	x	x	x	x	x
2006	x	x	x	x	x	x	x	x	x	x	x	x
	x	x	x	x	x	x	x	x	x	x	x	x
2007	1 679,4	1 703,3	1 721,8	1 774,2	1 732,9	1 730,2	1 691,6	1 672,0	1 629,4	1 613,6	1 569,6	1 664,9
	-0,5	1,4	1,1	3,0	-2,3	-0,2	-2,2	-1,2	-2,6	-1,0	-2,7	6,1
2008	1 713,6	1 734,2	1 768,4	1 549,3	1 594,8	1 626,8	1 508,2	1 579,1	1 635,0	1 458,7	1 313,9	1 223,5
	2,9	1,2	2,0	-12,4	2,9	2,0	-7,3	4,7	3,5	-10,8	-9,9	-6,9
2009	1 233,4	1 271,0	1 270,8	1 290,1	1 327,8	1 253,0	1 342,4	1 431,1	1 446,2	1 455,8	1 299,8	1 536,6
	0,8	3,1	-0,0	1,5	2,9	-5,6	7,1	6,6	1,1	0,7	-10,7	18,2
2010	1 667,4	1 640,0	1 714,7	1 649,7	1 767,2	1 837,3	1 755,0	1 647,1	1 603,4	1 632,0	1 842,3	1 837,1
	8,5	-1,6	4,6	-3,8	7,1	4,0	-4,5	-6,2	-2,7	1,8	12,9	-0,3
2011	1 849,4	1 629,0	1 598,4	1 766,5	1 726,9	1 572,5	1 438,2	1 628,1	1 642,0	1 588,7	1 582,9	1 610,5
	0,7	-11,9	-1,9	10,5	-2,2	-8,9	-8,5	13,2	0,9	-3,2	-0,4	1,7
2012	1 580,1	1 576,6	1 606,1	1 605,2	1 733,9	1 770,6	1 745,0	1 714,9	1 778,5	1 799,6	1 806,4	1 816,4
	-1,9	-0,2	1,9	-0,1	8,0	2,1	-1,4	-1,7	3,7	1,2	0,4	0,6
2013	1 834,3	1 943,4	1 942,1	1 888,6	1 818,6	1 857,9	1 973,5	1 885,2	1 871,4	1 961,4	1 711,6	1 785,6
	1,0	5,9	-0,1	-2,8	-3,7	2,2	6,2	-4,5	-0,7	4,8	-12,7	4,3
2014	1 742,9	1 821,2	1 838,3	1 747,9	1 777,2	1 805,7	1 826,6	1 882,9	2 007,8	1 816,9	1 708,4	1 728,8
	-2,4	4,5	0,9	-4,9	1,7	1,6	1,2	3,1	6,6	-9,5	-6,0	1,2
2015	1 842,0	1 738,8	1 676,1	1 672,6	1 645,5	1 742,5	1 803,7	1 796,8	1 809,5	1 759,3	1 876,7	1 956,8
	6,5	-5,6	-3,6	-0,2	-1,6	5,9	3,5	-0,4	0,7	-2,8	6,7	4,3
2016	1 879,0	1 754,3	1 561,2	1 683,9	1 735,9	1 757,1	1 725,7	1 644,8	1 645,0	1 752,1	1 715,4	1 669,0
	-4,0	-6,6	-11,0	7,9	3,1	1,2	-1,8	-4,7	0,0	6,5	-2,1	-2,7
2017	1 499,8	1 571,6	1 606,6	1 614,0	1 584,5	1 517,4	1 437,3	1 621,4	1 435,8	1 427,4	1 589,9	1 304,3
	-10,1	4,8	2,2	0,5	-1,8	-4,2	-5,3	12,8	-11,4	-0,6	11,4	-18,0
2018	1 480,4	1 506,2	1 461,6	1 543,6	1 551,7	1 455,7	1 525,7	1 426,5	1 503,1	1 457,6	1 339,4	1 432,8
	13,5	1,7	-3,0	5,6	0,5	-6,2	4,8	-6,5	5,4	-3,0	-8,1	7,0
2019	1 514,4	1 521,1	1 498,3	1 615,0	1 546,9	1 514,5	1 455,1	1 487,8	1 502,9
	5,7	0,4	-1,5	7,8	-4,2	-2,1	-3,9	2,2	1,0

**Produit intérieur brut aux prix de base¹ par industrie, données désaisonnalisées et annualisées,
en millions de dollars enchaînés (2012), Québec, 1997-2019**

CODE SCIAN	Industrie		Trimestre				Année
			I	II	III	IV	
419	Commerce électronique de gros et agents et courtiers	1997	x	x	x	x	x
			..	x	x	x	..
		1998	x	x	x	x	x
			x	x	x	x	x
		1999	x	x	x	x	x
			x	x	x	x	x
		2000	x	x	x	x	x
			x	x	x	x	x
		2001	x	x	x	x	x
			x	x	x	x	x
		2002	x	x	x	x	x
			x	x	x	x	x
		2003	x	x	x	x	x
			x	x	x	x	x
		2004	x	x	x	x	x
			x	x	x	x	x
		2005	x	x	x	x	x
			x	x	x	x	x
		2006	x	x	x	x	x
			x	x	x	x	x
		2007	324,7	321,7	327,5	338,5	328,1
			4,5	-0,9	1,8	3,4	5,3
		2008	366,0	362,9	344,0	312,3	346,3
			8,1	-0,9	-5,2	-9,2	5,5
		2009	271,2	236,6	224,7	214,3	236,7
			-13,2	-12,8	-5,1	-4,6	-31,6
		2010	217,1	217,4	208,0	202,7	211,3
			1,3	0,1	-4,3	-2,5	-10,7
2011	188,6	176,9	180,5	191,2	184,3		
	-7,0	-6,2	2,0	6,0	-12,8		
2012	200,8	216,8	227,2	235,6	220,1		
	5,0	7,9	4,8	3,7	19,4		
2013	240,3	243,6	253,4	256,8	248,5		
	2,0	1,4	4,0	1,4	12,9		
2014	257,3	261,7	265,7	256,5	260,3		
	0,2	1,7	1,5	-3,5	4,7		
2015	251,6	250,3	251,1	253,9	251,7		
	-1,9	-0,5	0,3	1,1	-3,3		
2016	261,5	267,4	271,7	274,6	268,8		
	3,0	2,2	1,6	1,0	6,8		
2017	278,2	279,0	286,8	281,6	281,4		
	1,3	0,3	2,8	-1,8	4,7		
2018	264,1	277,3	289,5	303,5	283,6		
	-6,2	5,0	4,4	4,8	0,8		
2019	301,9	301,9	299,0		
	-0,5	0,0	-1,0		

1. À chacune des industries, les données de la première ligne correspondent à la valeur du PIB et celles de la deuxième ligne indiquent la variation en pourcentage par rapport à la période précédente.

Source: Institut de la statistique du Québec, Direction des statistiques économiques.

**Produit intérieur brut aux prix de base¹ par industrie, données désaisonnalisées et annualisées,
en millions de dollars enchaînés (2012), Québec, 1997-2019**

	Mois											
	Janvier	Février	Mars	Avril	Mai	Juin	Juillet	Août	Septembre	Octobre	Novembre	Décembre
1997	x	x	x	x	x	x	x	x	x	x	x	x
	..	x	x	x	x	x	x	x	x	x	x	x
1998	x	x	x	x	x	x	x	x	x	x	x	x
	x	x	x	x	x	x	x	x	x	x	x	x
1999	x	x	x	x	x	x	x	x	x	x	x	x
	x	x	x	x	x	x	x	x	x	x	x	x
2000	x	x	x	x	x	x	x	x	x	x	x	x
	x	x	x	x	x	x	x	x	x	x	x	x
2001	x	x	x	x	x	x	x	x	x	x	x	x
	x	x	x	x	x	x	x	x	x	x	x	x
2002	x	x	x	x	x	x	x	x	x	x	x	x
	x	x	x	x	x	x	x	x	x	x	x	x
2003	x	x	x	x	x	x	x	x	x	x	x	x
	x	x	x	x	x	x	x	x	x	x	x	x
2004	x	x	x	x	x	x	x	x	x	x	x	x
	x	x	x	x	x	x	x	x	x	x	x	x
2005	x	x	x	x	x	x	x	x	x	x	x	x
	x	x	x	x	x	x	x	x	x	x	x	x
2006	x	x	x	x	x	x	x	x	x	x	x	x
	x	x	x	x	x	x	x	x	x	x	x	x
2007	316,3	331,2	326,6	319,7	318,7	326,6	329,4	324,9	328,2	338,8	335,6	341,3
	-1,0	4,7	-1,4	-2,1	-0,3	2,5	0,9	-1,4	1,0	3,2	-0,9	1,7
2008	360,9	370,5	366,6	369,4	358,3	360,9	349,3	345,4	337,3	328,0	312,9	296,1
	5,7	2,7	-1,0	0,8	-3,0	0,7	-3,2	-1,1	-2,3	-2,8	-4,6	-5,3
2009	284,5	274,5	254,7	242,1	237,7	230,1	228,0	224,1	221,9	214,8	213,0	215,0
	-3,9	-3,5	-7,2	-5,0	-1,8	-3,2	-0,9	-1,7	-1,0	-3,2	-0,8	1,0
2010	215,7	219,4	216,3	220,4	217,6	214,0	209,8	209,0	205,2	202,0	202,2	204,0
	0,3	1,7	-1,4	1,9	-1,3	-1,6	-2,0	-0,4	-1,9	-1,6	0,1	0,9
2011	197,6	183,9	184,2	178,3	176,4	176,2	179,5	180,0	181,9	188,9	193,1	191,7
	-3,2	-6,9	0,1	-3,2	-1,1	-0,1	1,9	0,3	1,1	3,9	2,2	-0,7
2012	193,9	200,6	208,0	217,9	217,4	215,0	222,7	230,6	228,2	231,8	237,3	237,8
	1,2	3,4	3,7	4,8	-0,3	-1,1	3,6	3,5	-1,1	1,6	2,4	0,2
2013	239,9	240,9	240,0	241,6	243,8	245,4	252,5	251,7	255,8	260,0	260,5	249,8
	0,9	0,4	-0,4	0,6	0,9	0,6	2,9	-0,3	1,6	1,6	0,2	-4,1
2014	250,8	266,0	255,0	257,4	261,8	265,8	265,8	265,0	266,3	260,0	251,4	258,2
	0,4	6,1	-4,1	0,9	1,7	1,5	-0,0	-0,3	0,5	-2,4	-3,3	2,7
2015	253,5	254,5	246,7	248,5	250,1	252,4	252,2	249,5	251,4	250,2	252,0	259,5
	-1,8	0,4	-3,1	0,7	0,7	0,9	-0,1	-1,0	0,8	-0,5	0,7	3,0
2016	262,1	260,9	261,6	266,2	267,5	268,4	271,2	271,9	272,2	274,0	268,5	281,2
	1,0	-0,4	0,3	1,8	0,5	0,3	1,0	0,3	0,1	0,7	-2,0	4,7
2017	279,8	278,9	276,0	277,5	280,4	279,0	282,8	292,3	285,4	288,0	296,1	260,6
	-0,5	-0,3	-1,1	0,6	1,0	-0,5	1,4	3,4	-2,4	0,9	2,8	-12,0
2018	263,5	265,4	263,4	274,0	277,8	280,1	284,9	286,8	296,9	313,7	302,8	293,8
	1,1	0,7	-0,8	4,0	1,4	0,8	1,7	0,6	3,5	5,7	-3,5	-3,0
2019	299,1	303,1	303,4	303,6	297,7	304,5	306,0	296,9	294,1
	1,8	1,4	0,1	0,1	-1,9	2,3	0,5	-3,0	-1,0

**Produit intérieur brut aux prix de base¹ par industrie, données désaisonnalisées et annualisées,
en millions de dollars enchaînés (2012), Québec, 1997-2019**

CODE SCIAN	Industrie		Trimestre				Année
			I	II	III	IV	
4A	Commerce de détail	1997	11 588,0	11 705,4	11 763,1	12 039,9	11 774,1
			..	1,0	0,5	2,4	..
		1998	11 932,2	12 305,3	12 240,7	12 330,9	12 202,3
			-0,9	3,1	-0,5	0,7	3,6
		1999	12 678,0	12 587,5	12 731,6	12 954,9	12 738,0
			2,8	-0,7	1,1	1,8	4,4
		2000	13 254,6	13 293,0	13 832,9	13 757,5	13 534,5
			2,3	0,3	4,1	-0,5	6,3
		2001	13 844,5	14 219,2	14 021,7	14 597,4	14 170,7
			0,6	2,7	-1,4	4,1	4,7
		2002	14 934,6	15 018,6	15 056,1	15 149,9	15 039,8
			2,3	0,6	0,3	0,6	6,1
		2003	15 368,8	15 373,0	15 453,4	15 386,8	15 395,5
			1,4	0,0	0,5	-0,4	2,4
		2004	15 583,2	15 693,5	15 942,7	16 071,4	15 822,7
			1,3	0,7	1,6	0,8	2,8
		2005	16 372,0	16 347,6	16 218,5	16 520,6	16 364,7
			1,9	-0,1	-0,8	1,9	3,4
		2006	16 873,3	17 141,0	17 298,0	17 203,3	17 128,9
			2,1	1,6	0,9	-0,5	4,7
		2007	17 239,3	17 772,8	17 744,0	18 142,3	17 724,6
			0,2	3,1	-0,2	2,2	3,5
		2008	18 474,4	18 822,8	18 986,1	18 427,9	18 677,8
			1,8	1,9	0,9	-2,9	5,4
		2009	18 170,5	18 157,6	18 240,8	18 093,9	18 165,7
			-1,4	-0,1	0,5	-0,8	-2,7
		2010	18 874,0	18 508,4	18 602,4	18 735,9	18 680,2
			4,3	-1,9	0,5	0,7	2,8
		2011	18 673,9	18 723,8	18 746,6	19 013,7	18 789,5
			-0,3	0,3	0,1	1,4	0,6
		2012	18 755,0	18 616,1	18 892,5	19 042,8	18 826,6
			-1,4	-0,7	1,5	0,8	0,2
		2013	19 498,8	19 683,8	19 895,4	20 093,2	19 792,8
			2,4	0,9	1,1	1,0	5,1
		2014	19 843,5	19 859,9	19 852,4	19 704,2	19 815,0
			-1,2	0,1	-0,0	-0,7	0,1
		2015	19 886,9	19 811,5	20 101,1	20 336,9	20 034,1
			0,9	-0,4	1,5	1,2	1,1
		2016	20 728,6	20 781,0	21 088,3	21 188,9	20 946,7
			1,9	0,3	1,5	0,5	4,6
		2017	21 583,0	21 968,4	21 727,9	22 401,2	21 920,1
			1,9	1,8	-1,1	3,1	4,6
		2018	21 964,5	22 398,8	22 439,6	22 587,0	22 347,5
			-1,9	2,0	0,2	0,7	1,9
		2019	22 625,4	22 549,5	22 634,6
			0,2	-0,3	0,4

1. À chacune des industries, les données de la première ligne correspondent à la valeur du PIB et celles de la deuxième ligne indiquent la variation en pourcentage par rapport à la période précédente.

Source: Institut de la statistique du Québec, Direction des statistiques économiques.

**Produit intérieur brut aux prix de base¹ par industrie, données désaisonnalisées et annualisées,
en millions de dollars enchaînés (2012), Québec, 1997-2019**

	Mois											
	Janvier	Février	Mars	Avril	Mai	Juin	Juillet	Août	Septembre	Octobre	Novembre	Décembre
1997	11 602,3	11 749,2	11 412,5	11 588,0	11 722,3	11 805,7	11 938,0	11 564,7	11 786,7	11 848,0	11 867,7	12 404,1
	..	1,3	-2,9	1,5	1,2	0,7	1,1	-3,1	1,9	0,5	0,2	4,5
1998	10 995,9	12 557,7	12 243,2	12 426,9	12 288,7	12 200,2	12 291,7	12 128,9	12 301,6	12 289,0	12 328,6	12 375,2
	-11,4	14,2	-2,5	1,5	-1,1	-0,7	0,7	-1,3	1,4	-0,1	0,3	0,4
1999	12 602,9	12 782,1	12 649,1	12 620,4	12 499,4	12 642,7	12 620,0	12 747,9	12 826,8	12 743,0	13 007,6	13 114,2
	1,8	1,4	-1,0	-0,2	-1,0	1,1	-0,2	1,0	0,6	-0,7	2,1	0,8
2000	13 312,2	13 123,5	13 328,1	13 292,5	13 263,6	13 322,9	13 742,4	13 869,1	13 887,3	13 789,5	13 641,2	13 841,7
	1,5	-1,4	1,6	-0,3	-0,2	0,4	3,1	0,9	0,1	-0,7	-1,1	1,5
2001	13 961,3	13 734,1	13 838,2	14 220,3	14 238,6	14 198,7	13 983,1	14 136,7	13 945,2	14 086,7	14 716,1	14 989,5
	0,9	-1,6	0,8	2,8	0,1	-0,3	-1,5	1,1	-1,4	1,0	4,5	1,9
2002	14 887,6	15 011,7	14 904,6	14 955,4	14 980,9	15 119,4	14 977,0	15 114,5	15 076,8	15 252,4	15 042,9	15 154,5
	-0,7	0,8	-0,7	0,3	0,2	0,9	-0,9	0,9	-0,2	1,2	-1,4	0,7
2003	15 156,7	15 507,0	15 442,9	15 234,4	15 485,7	15 399,0	15 375,8	15 530,0	15 454,3	15 502,7	15 325,9	15 331,8
	0,0	2,3	-0,4	-1,4	1,6	-0,6	-0,2	1,0	-0,5	0,3	-1,1	0,0
2004	15 353,2	15 541,2	15 855,1	15 599,5	15 771,4	15 709,5	15 774,9	16 016,9	16 036,4	16 014,2	16 248,9	15 951,2
	0,1	1,2	2,0	-1,6	1,1	-0,4	0,4	1,5	0,1	-0,1	1,5	-1,8
2005	16 349,2	16 431,5	16 335,4	16 173,1	16 242,2	16 627,6	16 482,5	16 257,7	15 915,3	16 345,8	16 512,2	16 703,9
	2,5	0,5	-0,6	-1,0	0,4	2,4	-0,9	-1,4	-2,1	2,7	1,0	1,2
2006	16 567,6	16 984,1	17 068,1	17 212,5	17 045,3	17 165,2	17 474,7	17 182,0	17 237,4	17 039,3	17 075,2	17 495,3
	-0,8	2,5	0,5	0,8	-1,0	0,7	1,8	-1,7	0,3	-1,1	0,2	2,5
2007	17 290,5	17 200,6	17 226,7	17 733,6	17 979,1	17 605,7	17 605,0	17 919,1	17 708,0	17 881,7	18 185,6	18 359,4
	-1,2	-0,5	0,2	2,9	1,4	-2,1	-0,0	1,8	-1,2	1,0	1,7	1,0
2008	18 581,0	18 610,6	18 231,7	18 741,2	18 854,2	18 873,0	18 919,2	18 828,6	19 210,4	18 756,1	18 474,2	18 053,4
	1,2	0,2	-2,0	2,8	0,6	0,1	0,2	-0,5	2,0	-2,4	-1,5	-2,3
2009	18 122,5	18 141,7	18 247,4	18 015,5	18 182,7	18 274,6	18 188,6	18 225,5	18 308,4	18 242,6	17 867,5	18 171,6
	0,4	0,1	0,6	-1,3	0,9	0,5	-0,5	0,2	0,5	-0,4	-2,1	1,7
2010	18 562,2	18 588,0	19 471,9	18 631,2	18 524,3	18 369,9	18 492,7	18 675,4	18 639,1	18 663,6	18 742,2	18 802,0
	2,1	0,1	4,8	-4,3	-0,6	-0,8	0,7	1,0	-0,2	0,1	0,4	0,3
2011	18 938,4	18 616,3	18 467,0	18 551,2	18 582,7	19 037,6	18 788,0	18 675,7	18 776,1	18 757,8	18 880,8	19 402,4
	0,7	-1,7	-0,8	0,5	0,2	2,4	-1,3	-0,6	0,5	-0,1	0,7	2,8
2012	18 650,9	18 717,9	18 896,2	18 561,1	18 416,0	18 871,2	19 010,6	18 810,0	18 856,9	18 987,3	19 122,6	19 018,5
	-3,9	0,4	1,0	-1,8	-0,8	2,5	0,7	-1,1	0,2	0,7	0,7	-0,5
2013	19 572,1	19 468,1	19 456,2	19 467,0	19 949,1	19 635,2	19 882,0	19 972,2	19 832,0	19 889,1	20 220,2	20 170,3
	2,9	-0,5	-0,1	0,1	2,5	-1,6	1,3	0,5	-0,7	0,3	1,7	-0,2
2014	19 749,8	19 879,1	19 901,6	19 735,3	19 934,8	19 909,7	19 939,5	19 848,3	19 769,4	19 588,3	19 704,9	19 819,4
	-2,1	0,7	0,1	-0,8	1,0	-0,1	0,1	-0,5	-0,4	-0,9	0,6	0,6
2015	19 671,4	19 853,9	20 135,3	19 943,8	19 641,6	19 849,2	19 986,8	20 169,5	20 147,0	20 226,0	20 459,8	20 324,9
	-0,7	0,9	1,4	-1,0	-1,5	1,1	0,7	0,9	-0,1	0,4	1,2	-0,7
2016	20 625,9	20 895,1	20 664,9	20 799,8	20 765,9	20 777,3	20 911,2	21 085,5	21 268,1	21 077,2	21 346,4	21 143,0
	1,5	1,3	-1,1	0,7	-0,2	0,1	0,6	0,8	0,9	-0,9	1,3	-1,0
2017	21 834,5	21 483,9	21 430,6	22 092,7	21 886,6	21 925,9	21 899,1	21 779,1	21 505,4	22 328,1	22 540,7	22 334,7
	3,3	-1,6	-0,2	3,1	-0,9	0,2	-0,1	-0,5	-1,3	3,8	1,0	-0,9
2018	21 917,0	21 726,1	22 250,4	21 857,6	22 825,4	22 513,6	22 340,8	22 499,4	22 478,7	22 788,8	22 396,5	22 575,6
	-1,9	-0,9	2,4	-1,8	4,4	-1,4	-0,8	0,7	-0,1	1,4	-1,7	0,8
2019	22 422,8	22 759,0	22 694,4	22 470,8	22 586,1	22 591,7	22 505,2	22 666,3	22 732,3
	-0,7	1,5	-0,3	-1,0	0,5	0,0	-0,4	0,7	0,3

**Produit intérieur brut aux prix de base¹ par industrie, données désaisonnalisées et annualisées,
en millions de dollars enchaînés (2012), Québec, 1997-2019**

CODE SCIAN	Industrie		Trimestre				Année
			I	II	III	IV	
441	Marchands de véhicules automobiles et de leurs pièces	1997	x	x	x	x	x
			..	x	x	x	..
		1998	x	x	x	x	x
			x	x	x	x	x
		1999	x	x	x	x	x
			x	x	x	x	x
		2000	x	x	x	x	x
			x	x	x	x	x
		2001	x	x	x	x	x
			x	x	x	x	x
		2002	x	x	x	x	x
			x	x	x	x	x
		2003	x	x	x	x	x
			x	x	x	x	x
		2004	x	x	x	x	x
			x	x	x	x	x
		2005	x	x	x	x	x
			x	x	x	x	x
		2006	x	x	x	x	x
			x	x	x	x	x
		2007	2 385,3	2 602,5	2 497,2	2 531,0	2 504,0
			-3,4	9,1	-4,0	1,4	3,1
		2008	2 782,3	2 817,5	2 746,5	2 583,7	2 732,5
			9,9	1,3	-2,5	-5,9	9,1
		2009	2 560,5	2 588,5	2 633,8	2 568,0	2 587,7
			-0,9	1,1	1,8	-2,5	-5,3
		2010	2 668,6	2 510,7	2 572,1	2 710,6	2 615,5
	3,9	-5,9	2,4	5,4	1,1		
2011	2 698,6	2 755,0	2 782,0	2 883,2	2 779,7		
	-0,4	2,1	1,0	3,6	6,3		
2012	2 910,9	2 822,1	2 853,0	2 896,5	2 870,6		
	1,0	-3,1	1,1	1,5	3,3		
2013	2 988,2	3 163,2	3 184,2	3 150,4	3 121,5		
	3,2	5,9	0,7	-1,1	8,7		
2014	3 086,0	3 221,6	3 221,6	3 258,8	3 197,0		
	-2,0	4,4	-0,0	1,2	2,4		
2015	3 178,9	3 229,7	3 431,9	3 434,3	3 318,7		
	-2,5	1,6	6,3	0,1	3,8		
2016	3 652,6	3 561,7	3 667,1	3 800,7	3 670,5		
	6,4	-2,5	3,0	3,6	10,6		
2017	3 841,2	3 926,1	3 895,6	4 053,4	3 929,1		
	1,1	2,2	-0,8	4,1	7,0		
2018	3 842,4	3 973,3	3 874,4	4 047,9	3 934,5		
	-5,2	3,4	-2,5	4,5	0,1		
2019	4 011,4	3 914,2	3 876,4		
	-0,9	-2,4	-1,0		

1. À chacune des industries, les données de la première ligne correspondent à la valeur du PIB et celles de la deuxième ligne indiquent la variation en pourcentage par rapport à la période précédente.

Source: Institut de la statistique du Québec, Direction des statistiques économiques.

**Produit intérieur brut aux prix de base¹ par industrie, données désaisonnalisées et annualisées,
en millions de dollars enchaînés (2012), Québec, 1997-2019**

	Mois											
	Janvier	Février	Mars	Avril	Mai	Juin	Juillet	Août	Septembre	Octobre	Novembre	Décembre
1997	x	x	x	x	x	x	x	x	x	x	x	x
	..	x	x	x	x	x	x	x	x	x	x	x
1998	x	x	x	x	x	x	x	x	x	x	x	x
	x	x	x	x	x	x	x	x	x	x	x	x
1999	x	x	x	x	x	x	x	x	x	x	x	x
	x	x	x	x	x	x	x	x	x	x	x	x
2000	x	x	x	x	x	x	x	x	x	x	x	x
	x	x	x	x	x	x	x	x	x	x	x	x
2001	x	x	x	x	x	x	x	x	x	x	x	x
	x	x	x	x	x	x	x	x	x	x	x	x
2002	x	x	x	x	x	x	x	x	x	x	x	x
	x	x	x	x	x	x	x	x	x	x	x	x
2003	x	x	x	x	x	x	x	x	x	x	x	x
	x	x	x	x	x	x	x	x	x	x	x	x
2004	x	x	x	x	x	x	x	x	x	x	x	x
	x	x	x	x	x	x	x	x	x	x	x	x
2005	x	x	x	x	x	x	x	x	x	x	x	x
	x	x	x	x	x	x	x	x	x	x	x	x
2006	x	x	x	x	x	x	x	x	x	x	x	x
	x	x	x	x	x	x	x	x	x	x	x	x
2007	2 431,2	2 380,3	2 344,5	2 602,0	2 715,8	2 489,7	2 467,4	2 536,0	2 488,1	2 427,0	2 530,2	2 635,8
	-5,1	-2,1	-1,5	11,0	4,4	-8,3	-0,9	2,8	-1,9	-2,5	4,3	4,2
2008	2 880,4	2 842,5	2 624,0	2 775,5	2 896,8	2 780,2	2 709,6	2 694,8	2 835,2	2 754,0	2 595,0	2 402,2
	9,3	-1,3	-7,7	5,8	4,4	-4,0	-2,5	-0,5	5,2	-2,9	-5,8	-7,4
2009	2 509,9	2 511,9	2 659,8	2 560,0	2 612,9	2 592,6	2 600,1	2 623,4	2 677,9	2 524,4	2 581,9	2 597,7
	4,5	0,1	5,9	-3,8	2,1	-0,8	0,3	0,9	2,1	-5,7	2,3	0,6
2010	2 565,7	2 636,8	2 803,2	2 506,5	2 474,0	2 551,7	2 541,4	2 596,7	2 578,3	2 688,4	2 658,7	2 784,6
	-1,2	2,8	6,3	-10,6	-1,3	3,1	-0,4	2,2	-0,7	4,3	-1,1	4,7
2011	2 734,5	2 658,1	2 703,2	2 752,7	2 669,0	2 843,1	2 776,5	2 768,7	2 800,9	2 824,0	2 765,8	3 059,8
	-1,8	-2,8	1,7	1,8	-3,0	6,5	-2,3	-0,3	1,2	0,8	-2,1	10,6
2012	2 945,2	2 897,8	2 889,6	2 884,1	2 764,3	2 817,8	2 945,2	2 840,3	2 773,3	2 920,6	3 052,3	2 716,5
	-3,7	-1,6	-0,3	-0,2	-4,2	1,9	4,5	-3,6	-2,4	5,3	4,5	-11,0
2013	3 015,5	2 953,1	2 995,9	3 065,5	3 234,8	3 189,5	3 202,8	3 216,5	3 133,3	3 127,6	3 219,2	3 104,2
	11,0	-2,1	1,4	2,3	5,5	-1,4	0,4	0,4	-2,6	-0,2	2,9	-3,6
2014	3 100,6	3 139,9	3 017,3	3 120,1	3 328,0	3 216,8	3 211,6	3 203,9	3 249,2	3 218,6	3 242,4	3 315,5
	-0,1	1,3	-3,9	3,4	6,7	-3,3	-0,2	-0,2	1,4	-0,9	0,7	2,3
2015	3 102,0	3 220,6	3 213,9	3 232,4	3 137,8	3 319,0	3 300,1	3 534,7	3 461,0	3 425,2	3 521,7	3 356,1
	-6,4	3,8	-0,2	0,6	-2,9	5,8	-0,6	7,1	-2,1	-1,0	2,8	-4,7
2016	3 665,6	3 741,4	3 550,7	3 589,3	3 534,6	3 561,1	3 591,4	3 657,6	3 752,4	3 703,6	3 849,4	3 849,0
	9,2	2,1	-5,1	1,1	-1,5	0,7	0,9	1,8	2,6	-1,3	3,9	-0,0
2017	3 933,1	3 778,1	3 812,6	4 036,6	3 849,9	3 891,7	3 996,3	3 878,4	3 812,3	4 374,3	3 823,7	3 962,4
	2,2	-3,9	0,9	5,9	-4,6	1,1	2,7	-3,0	-1,7	14,7	-12,6	3,6
2018	3 833,0	3 762,4	3 931,8	3 908,1	4 104,6	3 907,2	3 872,7	3 843,3	3 907,3	4 092,8	4 044,6	4 006,4
	-3,3	-1,8	4,5	-0,6	5,0	-4,8	-0,9	-0,8	1,7	4,7	-1,2	-0,9
2019	3 938,7	4 067,4	4 028,1	3 841,7	4 009,1	3 892,0	3 840,6	3 815,5	3 973,0
	-1,7	3,3	-1,0	-4,6	4,4	-2,9	-1,3	-0,7	4,1

**Produit intérieur brut aux prix de base¹ par industrie, données désaisonnalisées et annualisées,
en millions de dollars enchaînés (2012), Québec, 1997-2019**

CODE SCIAN	Industrie		Trimestre				Année
			I	II	III	IV	
442	Magasins de meubles et d'accessoires de maison	1997	x	x	x	x	x
			..	x	x	x	..
		1998	x	x	x	x	x
			x	x	x	x	x
		1999	x	x	x	x	x
			x	x	x	x	x
		2000	x	x	x	x	x
			x	x	x	x	x
		2001	x	x	x	x	x
			x	x	x	x	x
		2002	x	x	x	x	x
			x	x	x	x	x
		2003	x	x	x	x	x
			x	x	x	x	x
		2004	x	x	x	x	x
			x	x	x	x	x
		2005	x	x	x	x	x
			x	x	x	x	x
		2006	x	x	x	x	x
			x	x	x	x	x
		2007	871,2	896,9	870,5	883,8	880,6
			1,3	2,9	-2,9	1,5	3,1
		2008	935,6	975,4	1 031,8	935,1	969,5
			5,9	4,3	5,8	-9,4	10,1
		2009	899,7	891,7	912,9	950,0	913,6
			-3,8	-0,9	2,4	4,1	-5,8
		2010	1 005,8	982,3	950,1	977,0	978,8
			5,9	-2,3	-3,3	2,8	7,1
		2011	924,4	909,5	859,8	855,2	887,2
			-5,4	-1,6	-5,5	-0,5	-9,4
		2012	828,2	794,4	788,8	778,2	797,4
			-3,2	-4,1	-0,7	-1,4	-10,1
		2013	837,1	831,6	826,6	844,3	834,9
			7,6	-0,6	-0,6	2,1	4,7
		2014	899,7	893,5	936,8	902,7	908,2
			6,6	-0,7	4,8	-3,6	8,8
		2015	878,3	898,4	905,1	938,2	905,0
			-2,7	2,3	0,8	3,7	-0,4
		2016	921,8	925,2	959,7	1 041,7	962,1
			-1,8	0,4	3,7	8,6	6,3
		2017	972,5	1 040,0	1 027,1	1 026,3	1 016,5
			-6,6	6,9	-1,2	-0,1	5,7
		2018	1 049,1	1 093,7	1 114,7	1 110,1	1 091,9
			2,2	4,3	1,9	-0,4	7,4
		2019	1 127,9	1 206,9	1 197,5
			1,6	7,0	-0,8

1. À chacune des industries, les données de la première ligne correspondent à la valeur du PIB et celles de la deuxième ligne indiquent la variation en pourcentage par rapport à la période précédente.

Source: Institut de la statistique du Québec, Direction des statistiques économiques.

**Produit intérieur brut aux prix de base¹ par industrie, données désaisonnalisées et annualisées,
en millions de dollars enchaînés (2012), Québec, 1997-2019**

	Mois											
	Janvier	Février	Mars	Avril	Mai	Juin	Juillet	Août	Septembre	Octobre	Novembre	Décembre
1997	x	x	x	x	x	x	x	x	x	x	x	x
	..	x	x	x	x	x	x	x	x	x	x	x
1998	x	x	x	x	x	x	x	x	x	x	x	x
	x	x	x	x	x	x	x	x	x	x	x	x
1999	x	x	x	x	x	x	x	x	x	x	x	x
	x	x	x	x	x	x	x	x	x	x	x	x
2000	x	x	x	x	x	x	x	x	x	x	x	x
	x	x	x	x	x	x	x	x	x	x	x	x
2001	x	x	x	x	x	x	x	x	x	x	x	x
	x	x	x	x	x	x	x	x	x	x	x	x
2002	x	x	x	x	x	x	x	x	x	x	x	x
	x	x	x	x	x	x	x	x	x	x	x	x
2003	x	x	x	x	x	x	x	x	x	x	x	x
	x	x	x	x	x	x	x	x	x	x	x	x
2004	x	x	x	x	x	x	x	x	x	x	x	x
	x	x	x	x	x	x	x	x	x	x	x	x
2005	x	x	x	x	x	x	x	x	x	x	x	x
	x	x	x	x	x	x	x	x	x	x	x	x
2006	x	x	x	x	x	x	x	x	x	x	x	x
	x	x	x	x	x	x	x	x	x	x	x	x
2007	872,5	867,6	873,5	942,4	883,4	864,7	867,5	861,8	882,4	917,6	878,4	855,4
	-1,2	-0,6	0,7	7,9	-6,3	-2,1	0,3	-0,7	2,4	4,0	-4,3	-2,6
2008	928,3	955,8	922,7	951,8	972,4	1 002,0	1 049,2	1 030,1	1 016,3	964,4	957,8	883,3
	8,5	3,0	-3,5	3,2	2,2	3,0	4,7	-1,8	-1,3	-5,1	-0,7	-7,8
2009	921,0	873,9	904,3	860,4	897,7	917,0	918,8	904,9	915,0	954,7	926,4	969,0
	4,3	-5,1	3,5	-4,9	4,3	2,1	0,2	-1,5	1,1	4,3	-3,0	4,6
2010	955,1	1 019,4	1 043,0	994,5	964,7	987,8	930,2	953,3	966,7	962,2	995,2	973,5
	-1,4	6,7	2,3	-4,6	-3,0	2,4	-5,8	2,5	1,4	-0,5	3,4	-2,2
2011	975,0	910,3	887,8	923,4	915,2	889,7	847,0	868,9	863,4	854,2	843,7	867,6
	0,2	-6,6	-2,5	4,0	-0,9	-2,8	-4,8	2,6	-0,6	-1,1	-1,2	2,8
2012	843,5	832,7	808,4	816,5	782,2	784,5	789,6	803,4	773,6	780,8	770,9	782,9
	-2,8	-1,3	-2,9	1,0	-4,2	0,3	0,6	1,7	-3,7	0,9	-1,3	1,6
2013	863,3	816,8	831,0	816,4	830,2	848,3	832,3	815,0	832,6	852,4	844,6	835,8
	10,3	-5,4	1,7	-1,8	1,7	2,2	-1,9	-2,1	2,2	2,4	-0,9	-1,0
2014	873,2	895,0	931,0	882,0	905,0	893,5	963,7	922,8	924,0	893,7	920,7	893,8
	4,5	2,5	4,0	-5,3	2,6	-1,3	7,8	-4,2	0,1	-3,3	3,0	-2,9
2015	884,2	848,4	902,2	903,0	892,0	900,1	889,0	931,9	894,5	931,0	919,2	964,6
	-1,1	-4,1	6,3	0,1	-1,2	0,9	-1,2	4,8	-4,0	4,1	-1,3	4,9
2016	979,4	924,6	861,3	942,5	913,4	919,7	932,3	959,9	986,7	1 003,6	1 040,5	1 081,1
	1,5	-5,6	-6,9	9,4	-3,1	0,7	1,4	3,0	2,8	1,7	3,7	3,9
2017	948,2	1 011,5	957,9	1 039,3	1 020,0	1 060,6	1 038,8	1 022,1	1 020,5	1 038,7	1 025,6	1 014,7
	-12,3	6,7	-5,3	8,5	-1,9	4,0	-2,1	-1,6	-0,2	1,8	-1,3	-1,1
2018	1 030,1	1 040,1	1 077,1	1 064,4	1 096,0	1 120,8	1 101,1	1 101,4	1 141,6	1 123,4	1 113,1	1 093,7
	1,5	1,0	3,6	-1,2	3,0	2,3	-1,8	0,0	3,7	-1,6	-0,9	-1,7
2019	1 118,4	1 118,1	1 147,3	1 191,3	1 245,0	1 184,4	1 190,9	1 213,6	1 187,9
	2,3	-0,0	2,6	3,8	4,5	-4,9	0,5	1,9	-2,1

**Produit intérieur brut aux prix de base¹ par industrie, données désaisonnalisées et annualisées,
en millions de dollars enchaînés (2012), Québec, 1997-2019**

CODE SCIAN	Industrie		Trimestre				Année
			I	II	III	IV	
443	Magasins d'appareils électroniques et ménagers	1997	x	x	x	x	x
			..	x	x	x	..
		1998	x	x	x	x	x
			x	x	x	x	x
		1999	x	x	x	x	x
			x	x	x	x	x
		2000	x	x	x	x	x
			x	x	x	x	x
		2001	x	x	x	x	x
			x	x	x	x	x
		2002	x	x	x	x	x
			x	x	x	x	x
		2003	x	x	x	x	x
			x	x	x	x	x
		2004	x	x	x	x	x
			x	x	x	x	x
		2005	x	x	x	x	x
			x	x	x	x	x
		2006	x	x	x	x	x
			x	x	x	x	x
		2007	468,2	481,6	496,7	482,3	482,2
			1,3	2,9	3,2	-2,9	3,1
		2008	506,8	515,3	541,7	542,6	526,6
			5,1	1,7	5,1	0,2	9,2
		2009	528,6	519,1	512,8	512,2	518,2
			-2,6	-1,8	-1,2	-0,1	-1,6
		2010	485,7	474,5	488,9	552,1	500,3
			-5,2	-2,3	3,0	12,9	-3,5
2011	532,1	607,9	592,7	618,6	587,8		
	-3,6	14,2	-2,5	4,4	17,5		
2012	552,6	534,1	550,4	545,4	545,6		
	-10,7	-3,3	3,1	-0,9	-7,2		
2013	598,3	661,1	654,2	656,1	642,4		
	9,7	10,5	-1,0	0,3	17,7		
2014	670,0	632,9	630,7	622,8	639,1		
	2,1	-5,5	-0,4	-1,3	-0,5		
2015	696,4	653,4	658,9	687,3	674,0		
	11,8	-6,2	0,8	4,3	5,5		
2016	704,7	718,9	713,1	578,2	678,7		
	2,5	2,0	-0,8	-18,9	0,7		
2017	783,1	857,9	881,0	983,6	876,4		
	35,4	9,6	2,7	11,6	29,1		
2018	895,2	892,7	921,6	961,7	917,8		
	-9,0	-0,3	3,2	4,3	4,7		
2019	912,7	881,7	799,9		
	-5,1	-3,4	-9,3		

1. À chacune des industries, les données de la première ligne correspondent à la valeur du PIB et celles de la deuxième ligne indiquent la variation en pourcentage par rapport à la période précédente.

Source: Institut de la statistique du Québec, Direction des statistiques économiques.

Produit intérieur brut aux prix de base¹ par industrie, données désaisonnalisées et annualisées,
en millions de dollars enchaînés (2012), Québec, 1997-2019

	Mois											
	Janvier	Février	Mars	Avril	Mai	Juin	Juillet	Août	Septembre	Octobre	Novembre	Décembre
1997	x	x	x	x	x	x	x	x	x	x	x	x
	..	x	x	x	x	x	x	x	x	x	x	x
1998	x	x	x	x	x	x	x	x	x	x	x	x
	x	x	x	x	x	x	x	x	x	x	x	x
1999	x	x	x	x	x	x	x	x	x	x	x	x
	x	x	x	x	x	x	x	x	x	x	x	x
2000	x	x	x	x	x	x	x	x	x	x	x	x
	x	x	x	x	x	x	x	x	x	x	x	x
2001	x	x	x	x	x	x	x	x	x	x	x	x
	x	x	x	x	x	x	x	x	x	x	x	x
2002	x	x	x	x	x	x	x	x	x	x	x	x
	x	x	x	x	x	x	x	x	x	x	x	x
2003	x	x	x	x	x	x	x	x	x	x	x	x
	x	x	x	x	x	x	x	x	x	x	x	x
2004	x	x	x	x	x	x	x	x	x	x	x	x
	x	x	x	x	x	x	x	x	x	x	x	x
2005	x	x	x	x	x	x	x	x	x	x	x	x
	x	x	x	x	x	x	x	x	x	x	x	x
2006	x	x	x	x	x	x	x	x	x	x	x	x
	x	x	x	x	x	x	x	x	x	x	x	x
2007	456,1	476,2	472,3	486,9	478,5	479,3	494,7	509,6	485,9	482,4	473,2	491,3
	-1,6	4,4	-0,8	3,1	-1,7	0,2	3,2	3,0	-4,7	-0,7	-1,9	3,8
2008	497,9	504,3	518,2	505,3	510,8	529,8	540,9	526,2	557,9	532,0	545,2	550,6
	1,3	1,3	2,8	-2,5	1,1	3,7	2,1	-2,7	6,0	-4,6	2,5	1,0
2009	530,1	525,9	530,0	509,4	526,8	521,1	516,4	520,9	501,2	495,7	499,2	541,8
	-3,7	-0,8	0,8	-3,9	3,4	-1,1	-0,9	0,9	-3,8	-1,1	0,7	8,6
2010	500,8	472,7	483,5	468,0	475,9	479,7	483,3	482,8	500,6	501,4	513,7	641,2
	-7,6	-5,6	2,3	-3,2	1,7	0,8	0,7	-0,1	3,7	0,2	2,5	24,8
2011	534,2	521,9	540,2	572,8	650,5	600,2	584,0	592,2	602,0	598,8	601,7	655,2
	-16,7	-2,3	3,5	6,0	13,6	-7,7	-2,7	1,4	1,6	-0,5	0,5	8,9
2012	555,9	556,2	545,6	547,5	532,3	522,3	533,6	543,3	574,4	541,8	540,2	554,1
	-15,2	0,1	-1,9	0,4	-2,8	-1,9	2,2	1,8	5,7	-5,7	-0,3	2,6
2013	583,6	595,3	615,9	627,1	686,5	669,5	669,5	653,3	639,8	654,7	656,4	657,0
	5,3	2,0	3,5	1,8	9,5	-2,5	-0,0	-2,4	-2,1	2,3	0,3	0,1
2014	665,5	664,3	680,2	644,0	636,0	618,7	617,4	646,3	628,4	639,4	606,9	622,1
	1,3	-0,2	2,4	-5,3	-1,2	-2,7	-0,2	4,7	-2,8	1,7	-5,1	2,5
2015	678,1	691,8	719,3	640,2	650,3	669,7	655,9	657,8	663,1	608,5	722,4	731,0
	9,0	2,0	4,0	-11,0	1,6	3,0	-2,1	0,3	0,8	-8,2	18,7	1,2
2016	694,9	705,1	714,0	756,3	683,5	716,8	728,7	674,4	736,2	605,6	598,0	530,9
	-4,9	1,5	1,3	5,9	-9,6	4,9	1,7	-7,5	9,2	-17,7	-1,2	-11,2
2017	736,4	771,4	841,4	841,7	864,3	867,7	848,1	923,7	871,2	845,6	1 060,9	1 044,4
	38,7	4,7	9,1	0,0	2,7	0,4	-2,3	8,9	-5,7	-2,9	25,5	-1,6
2018	1 002,5	825,0	858,0	894,3	882,1	901,8	904,2	902,2	958,6	1 017,8	914,6	952,6
	-4,0	-17,7	4,0	4,2	-1,4	2,2	0,3	-0,2	6,2	6,2	-10,1	4,2
2019	923,7	915,4	899,0	904,4	914,4	826,3	795,1	798,6	806,2
	-3,0	-0,9	-1,8	0,6	1,1	-9,6	-3,8	0,5	0,9

**Produit intérieur brut aux prix de base¹ par industrie, données désaisonnalisées et annualisées,
en millions de dollars enchaînés (2012), Québec, 1997-2019**

CODE SCIAN	Industrie		Trimestre				Année
			I	II	III	IV	
444	Marchands de matériaux de construction et de matériel et fournitures de jardinage	1997	x	x	x	x	x
			..	x	x	x	..
		1998	x	x	x	x	x
			x	x	x	x	x
		1999	x	x	x	x	x
			x	x	x	x	x
		2000	x	x	x	x	x
			x	x	x	x	x
		2001	x	x	x	x	x
			x	x	x	x	x
		2002	x	x	x	x	x
			x	x	x	x	x
		2003	x	x	x	x	x
			x	x	x	x	x
		2004	x	x	x	x	x
			x	x	x	x	x
		2005	x	x	x	x	x
			x	x	x	x	x
		2006	x	x	x	x	x
			x	x	x	x	x
		2007	1 614,7	1 675,5	1 702,5	1 734,5	1 681,8
			-3,6	3,8	1,6	1,9	3,1
		2008	1 764,4	1 831,2	1 912,9	1 804,3	1 828,2
			1,7	3,8	4,5	-5,7	8,7
		2009	1 650,3	1 656,3	1 660,4	1 745,4	1 678,1
			-8,5	0,4	0,3	5,1	-8,2
		2010	1 820,4	1 802,2	1 738,4	1 681,8	1 760,7
			4,3	-1,0	-3,5	-3,3	4,9
		2011	1 718,7	1 690,5	1 746,2	1 871,4	1 756,7
			2,2	-1,6	3,3	7,2	-0,2
		2012	1 752,2	1 790,7	1 792,8	1 802,7	1 784,6
			-6,4	2,2	0,1	0,6	1,6
		2013	1 716,5	1 635,0	1 647,9	1 649,0	1 662,1
			-4,8	-4,7	0,8	0,1	-6,9
		2014	1 656,8	1 657,4	1 715,2	1 664,6	1 673,5
			0,5	0,0	3,5	-2,9	0,7
		2015	1 703,3	1 641,4	1 568,0	1 505,3	1 604,5
			2,3	-3,6	-4,5	-4,0	-4,1
		2016	1 691,9	1 711,4	1 729,9	1 763,7	1 724,2
			12,4	1,2	1,1	2,0	7,5
		2017	1 800,7	1 775,3	1 756,3	1 874,5	1 801,7
			2,1	-1,4	-1,1	6,7	4,5
		2018	1 767,8	1 819,2	1 803,8	1 853,6	1 811,1
			-5,7	2,9	-0,8	2,8	0,5
		2019	1 860,4	1 785,7	1 789,6
			0,4	-4,0	0,2

1. À chacune des industries, les données de la première ligne correspondent à la valeur du PIB et celles de la deuxième ligne indiquent la variation en pourcentage par rapport à la période précédente.

Source: Institut de la statistique du Québec, Direction des statistiques économiques.

Produit intérieur brut aux prix de base¹ par industrie, données désaisonnalisées et annualisées,
en millions de dollars enchaînés (2012), Québec, 1997-2019

	Mois											
	Janvier	Février	Mars	Avril	Mai	Juin	Juillet	Août	Septembre	Octobre	Novembre	Décembre
1997	x	x	x	x	x	x	x	x	x	x	x	x
	..	x	x	x	x	x	x	x	x	x	x	x
1998	x	x	x	x	x	x	x	x	x	x	x	x
	x	x	x	x	x	x	x	x	x	x	x	x
1999	x	x	x	x	x	x	x	x	x	x	x	x
	x	x	x	x	x	x	x	x	x	x	x	x
2000	x	x	x	x	x	x	x	x	x	x	x	x
	x	x	x	x	x	x	x	x	x	x	x	x
2001	x	x	x	x	x	x	x	x	x	x	x	x
	x	x	x	x	x	x	x	x	x	x	x	x
2002	x	x	x	x	x	x	x	x	x	x	x	x
	x	x	x	x	x	x	x	x	x	x	x	x
2003	x	x	x	x	x	x	x	x	x	x	x	x
	x	x	x	x	x	x	x	x	x	x	x	x
2004	x	x	x	x	x	x	x	x	x	x	x	x
	x	x	x	x	x	x	x	x	x	x	x	x
2005	x	x	x	x	x	x	x	x	x	x	x	x
	x	x	x	x	x	x	x	x	x	x	x	x
2006	x	x	x	x	x	x	x	x	x	x	x	x
	x	x	x	x	x	x	x	x	x	x	x	x
2007	1 646,9	1 613,9	1 583,4	1 646,5	1 714,6	1 665,6	1 656,6	1 729,2	1 721,5	1 740,7	1 728,1	1 734,7
	-5,1	-2,0	-1,9	4,0	4,1	-2,9	-0,5	4,4	-0,4	1,1	-0,7	0,4
2008	1 785,7	1 783,9	1 723,6	1 753,2	1 845,7	1 894,8	1 932,5	1 872,1	1 934,1	1 831,8	1 808,5	1 772,5
	2,9	-0,1	-3,4	1,7	5,3	2,7	2,0	-3,1	3,3	-5,3	-1,3	-2,0
2009	1 641,7	1 657,4	1 651,8	1 664,8	1 644,4	1 659,6	1 652,6	1 652,8	1 675,9	1 720,2	1 702,5	1 813,4
	-7,4	1,0	-0,3	0,8	-1,2	0,9	-0,4	0,0	1,4	2,6	-1,0	6,5
2010	1 854,1	1 686,3	1 920,8	1 823,1	1 810,8	1 772,7	1 695,9	1 781,9	1 737,5	1 687,6	1 722,4	1 635,3
	2,2	-9,0	13,9	-5,1	-0,7	-2,1	-4,3	5,1	-2,5	-2,9	2,1	-5,1
2011	1 751,2	1 720,5	1 684,5	1 565,1	1 689,3	1 817,1	1 744,0	1 709,1	1 785,4	1 763,5	1 849,6	2 001,1
	7,1	-1,8	-2,1	-7,1	7,9	7,6	-4,0	-2,0	4,5	-1,2	4,9	8,2
2012	1 645,4	1 754,3	1 857,0	1 903,3	1 675,4	1 793,4	1 826,3	1 790,8	1 761,3	1 817,1	1 769,7	1 821,3
	-17,8	6,6	5,9	2,5	-12,0	7,0	1,8	-1,9	-1,7	3,2	-2,6	2,9
2013	1 727,6	1 742,9	1 678,9	1 644,5	1 651,9	1 608,6	1 669,9	1 644,3	1 629,6	1 673,4	1 675,1	1 598,4
	-5,1	0,9	-3,7	-2,0	0,5	-2,6	3,8	-1,5	-0,9	2,7	0,1	-4,6
2014	1 621,6	1 704,6	1 644,3	1 543,6	1 705,6	1 722,9	1 747,6	1 736,7	1 661,3	1 678,5	1 632,4	1 682,9
	1,4	5,1	-3,5	-6,1	10,5	1,0	1,4	-0,6	-4,3	1,0	-2,7	3,1
2015	1 689,9	1 634,0	1 786,1	1 649,3	1 671,0	1 603,8	1 556,0	1 561,0	1 587,1	1 543,1	1 508,7	1 464,0
	0,4	-3,3	9,3	-7,7	1,3	-4,0	-3,0	0,3	1,7	-2,8	-2,2	-3,0
2016	1 675,9	1 665,6	1 734,2	1 716,2	1 697,0	1 720,9	1 686,8	1 750,0	1 752,7	1 742,8	1 773,6	1 774,7
	14,5	-0,6	4,1	-1,0	-1,1	1,4	-2,0	3,7	0,2	-0,6	1,8	0,1
2017	1 825,2	1 819,3	1 757,6	1 788,5	1 753,8	1 783,6	1 805,0	1 699,2	1 764,8	1 811,1	1 859,9	1 952,5
	2,8	-0,3	-3,4	1,8	-1,9	1,7	1,2	-5,9	3,9	2,6	2,7	5,0
2018	1 652,5	1 789,4	1 861,5	1 723,5	1 889,2	1 844,8	1 829,2	1 806,4	1 775,8	1 802,4	1 789,6	1 969,0
	-15,4	8,3	4,0	-7,4	9,6	-2,3	-0,8	-1,2	-1,7	1,5	-0,7	10,0
2019	1 917,0	1 871,1	1 793,1	1 718,7	1 798,5	1 839,8	1 751,7	1 810,9	1 806,1
	-2,6	-2,4	-4,2	-4,1	4,6	2,3	-4,8	3,4	-0,3

**Produit intérieur brut aux prix de base¹ par industrie, données désaisonnalisées et annualisées,
en millions de dollars enchaînés (2012), Québec, 1997-2019**

CODE SCIAN	Industrie		Trimestre				Année
			I	II	III	IV	
445	Magasins d'alimentation	1997	x	x	x	x	x
			..	x	x	x	..
		1998	x	x	x	x	x
			x	x	x	x	x
		1999	x	x	x	x	x
			x	x	x	x	x
		2000	x	x	x	x	x
			x	x	x	x	x
		2001	x	x	x	x	x
			x	x	x	x	x
		2002	x	x	x	x	x
			x	x	x	x	x
		2003	x	x	x	x	x
			x	x	x	x	x
		2004	x	x	x	x	x
			x	x	x	x	x
		2005	x	x	x	x	x
			x	x	x	x	x
		2006	x	x	x	x	x
			x	x	x	x	x
		2007	4 059,9	4 133,6	4 174,6	4 319,0	4 171,8
			0,2	1,8	1,0	3,5	3,1
		2008	4 328,6	4 333,9	4 320,6	4 260,0	4 310,8
			0,2	0,1	-0,3	-1,4	3,3
		2009	4 194,3	4 150,8	4 111,9	4 058,7	4 128,9
			-1,5	-1,0	-0,9	-1,3	-4,2
		2010	4 154,7	4 177,3	4 145,6	4 084,0	4 140,4
			2,4	0,5	-0,8	-1,5	0,3
		2011	4 060,9	3 958,2	3 933,6	3 931,7	3 971,1
			-0,6	-2,5	-0,6	-0,0	-4,1
		2012	3 982,5	3 918,1	3 991,6	3 983,8	3 969,0
			1,3	-1,6	1,9	-0,2	-0,1
		2013	3 988,7	3 955,4	4 015,4	4 006,9	3 991,6
			0,1	-0,8	1,5	-0,2	0,6
		2014	3 933,6	3 966,0	3 914,1	3 899,9	3 928,4
			-1,8	0,8	-1,3	-0,4	-1,6
		2015	3 877,5	3 816,2	3 931,2	3 861,1	3 871,5
			-0,6	-1,6	3,0	-1,8	-1,4
		2016	3 974,7	4 036,8	4 071,5	4 103,8	4 046,7
			2,9	1,6	0,9	0,8	4,5
		2017	4 296,9	4 301,8	4 183,3	4 242,0	4 256,0
			4,7	0,1	-2,8	1,4	5,2
		2018	4 239,8	4 280,0	4 382,0	4 270,2	4 293,0
			-0,1	0,9	2,4	-2,6	0,9
		2019	4 429,5	4 428,3	4 524,2
			3,7	-0,0	2,2

1. À chacune des industries, les données de la première ligne correspondent à la valeur du PIB et celles de la deuxième ligne indiquent la variation en pourcentage par rapport à la période précédente.

Produit intérieur brut aux prix de base¹ par industrie, données désaisonnalisées et annualisées,
en millions de dollars enchaînés (2012), Québec, 1997-2019

	Mois											
	Janvier	Février	Mars	Avril	Mai	Juin	Juillet	Août	Septembre	Octobre	Novembre	Décembre
1997	x	x	x	x	x	x	x	x	x	x	x	x
	..	x	x	x	x	x	x	x	x	x	x	x
1998	x	x	x	x	x	x	x	x	x	x	x	x
	x	x	x	x	x	x	x	x	x	x	x	x
1999	x	x	x	x	x	x	x	x	x	x	x	x
	x	x	x	x	x	x	x	x	x	x	x	x
2000	x	x	x	x	x	x	x	x	x	x	x	x
	x	x	x	x	x	x	x	x	x	x	x	x
2001	x	x	x	x	x	x	x	x	x	x	x	x
	x	x	x	x	x	x	x	x	x	x	x	x
2002	x	x	x	x	x	x	x	x	x	x	x	x
	x	x	x	x	x	x	x	x	x	x	x	x
2003	x	x	x	x	x	x	x	x	x	x	x	x
	x	x	x	x	x	x	x	x	x	x	x	x
2004	x	x	x	x	x	x	x	x	x	x	x	x
	x	x	x	x	x	x	x	x	x	x	x	x
2005	x	x	x	x	x	x	x	x	x	x	x	x
	x	x	x	x	x	x	x	x	x	x	x	x
2006	x	x	x	x	x	x	x	x	x	x	x	x
	x	x	x	x	x	x	x	x	x	x	x	x
2007	4 009,5	4 048,4	4 121,8	4 084,9	4 142,0	4 174,1	4 156,2	4 228,5	4 139,3	4 210,1	4 330,6	4 416,4
	-2,5	1,0	1,8	-0,9	1,4	0,8	-0,4	1,7	-2,1	1,7	2,9	2,0
2008	4 303,8	4 372,9	4 309,2	4 354,1	4 341,3	4 306,4	4 307,5	4 337,2	4 317,2	4 305,0	4 268,7	4 206,3
	-2,6	1,6	-1,5	1,0	-0,3	-0,8	0,0	0,7	-0,5	-0,3	-0,8	-1,5
2009	4 243,4	4 206,8	4 132,7	4 133,9	4 159,0	4 159,4	4 100,2	4 097,0	4 138,4	4 101,6	4 069,3	4 005,1
	0,9	-0,9	-1,8	0,0	0,6	0,0	-1,4	-0,1	1,0	-0,9	-0,8	-1,6
2010	4 108,5	4 159,3	4 196,3	4 183,6	4 183,8	4 164,6	4 162,8	4 108,2	4 165,8	4 109,7	4 144,6	3 997,7
	2,6	1,2	0,9	-0,3	0,0	-0,5	-0,0	-1,3	1,4	-1,3	0,8	-3,5
2011	4 064,2	4 073,0	4 045,4	4 011,4	3 911,3	3 951,9	3 966,4	3 911,8	3 922,7	3 937,5	3 953,7	3 904,1
	1,7	0,2	-0,7	-0,8	-2,5	1,0	0,4	-1,4	0,3	0,4	0,4	-1,3
2012	3 943,6	3 991,1	4 012,7	3 857,4	3 914,9	3 981,9	3 993,4	3 986,3	3 995,2	3 979,8	3 979,3	3 992,3
	1,0	1,2	0,5	-3,9	1,5	1,7	0,3	-0,2	0,2	-0,4	-0,0	0,3
2013	4 001,3	4 019,1	3 945,7	3 945,9	3 970,5	3 949,9	3 975,1	4 090,0	3 981,1	4 038,2	3 997,0	3 985,4
	0,2	0,4	-1,8	0,0	0,6	-0,5	0,6	2,9	-2,7	1,4	-1,0	-0,3
2014	3 934,6	3 897,9	3 968,3	3 990,7	3 865,3	4 042,1	3 941,4	3 866,7	3 934,1	3 853,3	3 891,8	3 954,7
	-1,3	-0,9	1,8	0,6	-3,1	4,6	-2,5	-1,9	1,7	-2,1	1,0	1,6
2015	3 838,0	3 835,3	3 959,1	3 866,0	3 769,7	3 812,9	3 972,3	3 884,6	3 936,7	3 805,1	3 908,8	3 869,5
	-3,0	-0,1	3,2	-2,4	-2,5	1,1	4,2	-2,2	1,3	-3,3	2,7	-1,0
2016	3 919,9	4 024,7	3 979,4	3 963,6	4 088,7	4 058,1	4 072,2	4 053,8	4 088,5	4 128,6	4 126,2	4 056,6
	1,3	2,7	-1,1	-0,4	3,2	-0,7	0,3	-0,5	0,9	1,0	-0,1	-1,7
2017	4 345,3	4 296,4	4 249,0	4 275,5	4 362,8	4 267,1	4 187,4	4 194,8	4 167,8	4 268,9	4 221,3	4 235,7
	7,1	-1,1	-1,1	0,6	2,0	-2,2	-1,9	0,2	-0,6	2,4	-1,1	0,3
2018	4 298,4	4 175,2	4 245,8	4 263,1	4 338,8	4 238,2	4 403,2	4 424,6	4 318,1	4 306,2	4 213,1	4 291,3
	1,5	-2,9	1,7	0,4	1,8	-2,3	3,9	0,5	-2,4	-0,3	-2,2	1,9
2019	4 369,6	4 446,3	4 472,6	4 497,6	4 351,8	4 435,4	4 503,8	4 528,0	4 540,7
	1,8	1,8	0,6	0,6	-3,2	1,9	1,5	0,5	0,3

**Produit intérieur brut aux prix de base¹ par industrie, données désaisonnalisées et annualisées,
en millions de dollars enchaînés (2012), Québec, 1997-2019**

CODE SCIAN	Industrie		Trimestre				Année
			I	II	III	IV	
446	Magasins de produits de santé et de soins personnels	1997	x	x	x	x	x
			..	x	x	x	..
		1998	x	x	x	x	x
			x	x	x	x	x
		1999	x	x	x	x	x
			x	x	x	x	x
		2000	x	x	x	x	x
			x	x	x	x	x
		2001	x	x	x	x	x
			x	x	x	x	x
		2002	x	x	x	x	x
			x	x	x	x	x
		2003	x	x	x	x	x
			x	x	x	x	x
		2004	x	x	x	x	x
			x	x	x	x	x
		2005	x	x	x	x	x
			x	x	x	x	x
		2006	x	x	x	x	x
			x	x	x	x	x
		2007	1 736,1	1 757,4	1 825,8	1 861,8	1 795,3
			-1,8	1,2	3,9	2,0	3,1
		2008	1 929,3	1 974,2	2 047,9	2 051,7	2 000,8
			3,6	2,3	3,7	0,2	11,4
		2009	2 054,1	2 045,6	2 030,7	1 960,5	2 022,7
			0,1	-0,4	-0,7	-3,5	1,1
		2010	2 091,5	2 041,2	1 970,8	2 017,3	2 030,2
			6,7	-2,4	-3,4	2,4	0,4
		2011	2 053,3	2 134,8	2 138,5	2 150,9	2 119,4
			1,8	4,0	0,2	0,6	4,4
		2012	2 063,0	2 129,2	2 325,4	2 368,0	2 221,4
			-4,1	3,2	9,2	1,8	4,8
		2013	2 361,7	2 444,1	2 528,4	2 697,0	2 507,8
			-0,3	3,5	3,4	6,7	12,9
		2014	2 521,8	2 508,0	2 546,0	2 564,5	2 535,1
			-6,5	-0,5	1,5	0,7	1,1
		2015	2 684,9	2 717,8	2 736,4	2 783,4	2 730,6
			4,7	1,2	0,7	1,7	7,7
		2016	2 741,5	2 811,3	2 852,7	2 792,5	2 799,5
			-1,5	2,5	1,5	-2,1	2,5
		2017	2 860,7	2 781,8	2 720,4	2 690,4	2 763,3
			2,4	-2,8	-2,2	-1,1	-1,3
		2018	2 751,6	2 905,8	2 834,7	2 864,3	2 839,1
			2,3	5,6	-2,4	1,0	2,7
		2019	2 770,2	2 652,4	2 660,6
			-3,3	-4,3	0,3

1. À chacune des industries, les données de la première ligne correspondent à la valeur du PIB et celles de la deuxième ligne indiquent la variation en pourcentage par rapport à la période précédente.

Source: Institut de la statistique du Québec, Direction des statistiques économiques.

Produit intérieur brut aux prix de base¹ par industrie, données désaisonnalisées et annualisées,
en millions de dollars enchaînés (2012), Québec, 1997-2019

	Mois											
	Janvier	Février	Mars	Avril	Mai	Juin	Juillet	Août	Septembre	Octobre	Novembre	Décembre
1997	x	x	x	x	x	x	x	x	x	x	x	x
	..	x	x	x	x	x	x	x	x	x	x	x
1998	x	x	x	x	x	x	x	x	x	x	x	x
	x	x	x	x	x	x	x	x	x	x	x	x
1999	x	x	x	x	x	x	x	x	x	x	x	x
	x	x	x	x	x	x	x	x	x	x	x	x
2000	x	x	x	x	x	x	x	x	x	x	x	x
	x	x	x	x	x	x	x	x	x	x	x	x
2001	x	x	x	x	x	x	x	x	x	x	x	x
	x	x	x	x	x	x	x	x	x	x	x	x
2002	x	x	x	x	x	x	x	x	x	x	x	x
	x	x	x	x	x	x	x	x	x	x	x	x
2003	x	x	x	x	x	x	x	x	x	x	x	x
	x	x	x	x	x	x	x	x	x	x	x	x
2004	x	x	x	x	x	x	x	x	x	x	x	x
	x	x	x	x	x	x	x	x	x	x	x	x
2005	x	x	x	x	x	x	x	x	x	x	x	x
	x	x	x	x	x	x	x	x	x	x	x	x
2006	x	x	x	x	x	x	x	x	x	x	x	x
	x	x	x	x	x	x	x	x	x	x	x	x
2007	1 740,8	1 722,8	1 744,9	1 759,7	1 764,7	1 748,0	1 819,2	1 819,0	1 839,2	1 827,0	1 854,4	1 904,0
	-2,0	-1,0	1,3	0,8	0,3	-0,9	4,1	-0,0	1,1	-0,7	1,5	2,7
2008	1 925,3	1 927,0	1 935,8	1 958,7	1 953,9	2 010,1	2 046,6	2 044,5	2 052,5	2 049,8	2 057,7	2 047,7
	1,1	0,1	0,5	1,2	-0,2	2,9	1,8	-0,1	0,4	-0,1	0,4	-0,5
2009	2 036,6	2 079,8	2 045,7	1 992,5	2 061,1	2 083,3	2 051,0	2 047,0	1 994,1	1 984,9	1 961,9	1 934,6
	-0,5	2,1	-1,6	-2,6	3,4	1,1	-1,6	-0,2	-2,6	-0,5	-1,2	-1,4
2010	2 069,0	2 058,1	2 147,3	2 080,0	2 074,6	1 969,0	1 934,7	1 982,6	1 995,2	2 039,4	2 033,1	1 979,4
	6,9	-0,5	4,3	-3,1	-0,3	-5,1	-1,7	2,5	0,6	2,2	-0,3	-2,6
2011	2 073,1	1 985,3	2 101,5	2 109,9	2 134,7	2 160,0	2 144,9	2 115,4	2 155,3	2 155,5	2 154,7	2 142,5
	4,7	-4,2	5,9	0,4	1,2	1,2	-0,7	-1,4	1,9	0,0	-0,0	-0,6
2012	2 050,1	2 069,4	2 069,5	2 018,7	2 115,6	2 253,4	2 316,2	2 314,0	2 346,0	2 347,0	2 360,7	2 396,1
	-4,3	0,9	0,0	-2,5	4,8	6,5	2,8	-0,1	1,4	0,0	0,6	1,5
2013	2 362,9	2 362,6	2 359,5	2 374,5	2 470,2	2 487,6	2 519,0	2 561,4	2 504,6	2 594,3	2 690,0	2 806,9
	-1,4	-0,0	-0,1	0,6	4,0	0,7	1,3	1,7	-2,2	3,6	3,7	4,3
2014	2 443,8	2 523,2	2 598,4	2 551,5	2 501,0	2 471,6	2 549,0	2 521,0	2 568,1	2 572,3	2 544,2	2 577,1
	-12,9	3,2	3,0	-1,8	-2,0	-1,2	3,1	-1,1	1,9	0,2	-1,1	1,3
2015	2 638,9	2 660,1	2 755,5	2 788,4	2 662,3	2 702,7	2 719,9	2 719,5	2 769,7	2 730,3	2 791,3	2 828,5
	2,4	0,8	3,6	1,2	-4,5	1,5	0,6	-0,0	1,8	-1,4	2,2	1,3
2016	2 754,7	2 703,2	2 766,4	2 796,8	2 790,4	2 846,8	2 824,5	2 937,6	2 796,0	2 755,7	2 807,2	2 814,7
	-2,6	-1,9	2,3	1,1	-0,2	2,0	-0,8	4,0	-4,8	-1,4	1,9	0,3
2017	2 985,3	2 834,0	2 762,8	2 781,2	2 788,1	2 776,0	2 749,0	2 719,0	2 693,1	2 716,5	2 732,8	2 621,7
	6,1	-5,1	-2,5	0,7	0,2	-0,4	-1,0	-1,1	-1,0	0,9	0,6	-4,1
2018	2 714,8	2 718,6	2 821,6	2 683,2	3 048,4	2 985,8	2 712,8	2 809,9	2 981,3	2 868,6	2 872,6	2 851,6
	3,5	0,1	3,8	-4,9	13,6	-2,1	-9,1	3,6	6,1	-3,8	0,1	-0,7
2019	2 738,6	2 816,1	2 756,0	2 720,9	2 729,5	2 506,9	2 660,2	2 652,9	2 668,8
	-4,0	2,8	-2,1	-1,3	0,3	-8,2	6,1	-0,3	0,6

**Produit intérieur brut aux prix de base¹ par industrie, données désaisonnalisées et annualisées,
en millions de dollars enchaînés (2012), Québec, 1997-2019**

CODE SCIAN	Industrie		Trimestre				Année
			I	II	III	IV	
447	Stations-service	1997	x	x	x	x	x
			..	x	x	x	..
		1998	x	x	x	x	x
			x	x	x	x	x
		1999	x	x	x	x	x
			x	x	x	x	x
		2000	x	x	x	x	x
			x	x	x	x	x
		2001	x	x	x	x	x
			x	x	x	x	x
		2002	x	x	x	x	x
			x	x	x	x	x
		2003	x	x	x	x	x
			x	x	x	x	x
		2004	x	x	x	x	x
			x	x	x	x	x
		2005	x	x	x	x	x
			x	x	x	x	x
		2006	x	x	x	x	x
			x	x	x	x	x
		2007	947,1	965,4	946,8	971,9	957,8
			-0,2	1,9	-1,9	2,7	3,1
		2008	951,2	916,0	894,2	906,6	917,0
			-2,1	-3,7	-2,4	1,4	-4,3
		2009	952,7	966,8	980,2	952,8	963,1
			5,1	1,5	1,4	-2,8	5,0
		2010	993,0	995,0	1 057,8	1 073,4	1 029,8
			4,2	0,2	6,3	1,5	6,9
		2011	1 073,0	1 071,9	1 122,3	1 107,1	1 093,6
			-0,0	-0,1	4,7	-1,4	6,2
		2012	1 076,9	1 162,7	1 131,2	1 135,2	1 126,5
			-2,7	8,0	-2,7	0,4	3,0
		2013	1 151,8	1 137,8	1 152,5	1 185,5	1 156,9
			1,5	-1,2	1,3	2,9	2,7
		2014	1 267,7	1 197,5	1 144,1	1 105,9	1 178,8
			6,9	-5,5	-4,5	-3,3	1,9
		2015	1 152,5	1 080,7	1 069,3	1 031,5	1 083,5
			4,2	-6,2	-1,1	-3,5	-8,1
		2016	1 092,9	1 108,2	1 124,9	1 150,9	1 119,2
			5,9	1,4	1,5	2,3	3,3
		2017	1 091,2	1 125,6	1 132,7	1 184,5	1 133,5
			-5,2	3,2	0,6	4,6	1,3
		2018	1 184,9	1 124,0	1 109,6	1 066,0	1 121,1
			0,0	-5,1	-1,3	-3,9	-1,1
		2019	1 141,5	1 115,3	1 121,2
			7,1	-2,3	0,5

1. À chacune des industries, les données de la première ligne correspondent à la valeur du PIB et celles de la deuxième ligne indiquent la variation en pourcentage par rapport à la période précédente.

Source: Institut de la statistique du Québec, Direction des statistiques économiques.

Produit intérieur brut aux prix de base¹ par industrie, données désaisonnalisées et annualisées,
en millions de dollars enchaînés (2012), Québec, 1997-2019

	Mois											
	Janvier	Février	Mars	Avril	Mai	Juin	Juillet	Août	Septembre	Octobre	Novembre	Décembre
1997	x	x	x	x	x	x	x	x	x	x	x	x
	..	x	x	x	x	x	x	x	x	x	x	x
1998	x	x	x	x	x	x	x	x	x	x	x	x
	x	x	x	x	x	x	x	x	x	x	x	x
1999	x	x	x	x	x	x	x	x	x	x	x	x
	x	x	x	x	x	x	x	x	x	x	x	x
2000	x	x	x	x	x	x	x	x	x	x	x	x
	x	x	x	x	x	x	x	x	x	x	x	x
2001	x	x	x	x	x	x	x	x	x	x	x	x
	x	x	x	x	x	x	x	x	x	x	x	x
2002	x	x	x	x	x	x	x	x	x	x	x	x
	x	x	x	x	x	x	x	x	x	x	x	x
2003	x	x	x	x	x	x	x	x	x	x	x	x
	x	x	x	x	x	x	x	x	x	x	x	x
2004	x	x	x	x	x	x	x	x	x	x	x	x
	x	x	x	x	x	x	x	x	x	x	x	x
2005	x	x	x	x	x	x	x	x	x	x	x	x
	x	x	x	x	x	x	x	x	x	x	x	x
2006	x	x	x	x	x	x	x	x	x	x	x	x
	x	x	x	x	x	x	x	x	x	x	x	x
2007	943,9	963,7	933,8	955,4	966,3	974,3	944,7	951,2	944,4	973,8	966,9	975,2
	-1,8	2,1	-3,1	2,3	1,1	0,8	-3,0	0,7	-0,7	3,1	-0,7	0,9
2008	955,0	952,0	946,7	937,3	920,5	890,4	878,1	892,2	912,3	920,4	883,8	915,5
	-2,1	-0,3	-0,6	-1,0	-1,8	-3,3	-1,4	1,6	2,3	0,9	-4,0	3,6
2009	938,7	970,6	948,6	961,9	971,4	967,1	959,1	983,0	998,5	991,9	943,6	922,8
	2,5	3,4	-2,3	1,4	1,0	-0,4	-0,8	2,5	1,6	-0,7	-4,9	-2,2
2010	972,6	1 002,0	1 004,5	988,1	996,9	1 000,0	1 060,9	1 065,8	1 046,7	1 062,1	1 067,6	1 090,5
	5,4	3,0	0,2	-1,6	0,9	0,3	6,1	0,5	-1,8	1,5	0,5	2,1
2011	1 063,5	1 083,2	1 072,4	1 035,3	1 068,1	1 112,4	1 123,4	1 113,5	1 130,0	1 115,0	1 098,8	1 107,5
	-2,5	1,9	-1,0	-3,5	3,2	4,1	1,0	-0,9	1,5	-1,3	-1,5	0,8
2012	1 075,0	1 076,5	1 079,2	1 117,8	1 168,0	1 202,4	1 137,0	1 137,4	1 119,2	1 119,7	1 163,3	1 122,5
	-2,9	0,1	0,2	3,6	4,5	2,9	-5,4	0,0	-1,6	0,0	3,9	-3,5
2013	1 181,2	1 140,3	1 133,8	1 111,6	1 163,9	1 138,0	1 181,0	1 139,5	1 137,1	1 144,9	1 194,9	1 216,7
	5,2	-3,5	-0,6	-2,0	4,7	-2,2	3,8	-3,5	-0,2	0,7	4,4	1,8
2014	1 252,8	1 255,9	1 294,4	1 236,9	1 192,8	1 162,8	1 144,5	1 174,6	1 113,1	1 115,7	1 106,2	1 095,7
	3,0	0,2	3,1	-4,4	-3,6	-2,5	-1,6	2,6	-5,2	0,2	-0,9	-0,9
2015	1 198,3	1 138,7	1 120,4	1 095,9	1 089,5	1 056,8	1 059,4	1 037,3	1 111,1	1 017,1	1 048,8	1 028,7
	9,4	-5,0	-1,6	-2,2	-0,6	-3,0	0,2	-2,1	7,1	-8,5	3,1	-1,9
2016	1 020,8	1 136,0	1 121,8	1 130,2	1 095,9	1 098,5	1 122,5	1 123,5	1 128,6	1 139,6	1 169,9	1 143,2
	-0,8	11,3	-1,2	0,7	-3,0	0,2	2,2	0,1	0,5	1,0	2,7	-2,3
2017	1 072,2	1 090,6	1 110,7	1 073,6	1 134,6	1 168,5	1 127,4	1 150,9	1 120,0	1 138,8	1 170,6	1 244,1
	-6,2	1,7	1,8	-3,3	5,7	3,0	-3,5	2,1	-2,7	1,7	2,8	6,3
2018	1 219,6	1 188,9	1 146,1	1 121,4	1 123,6	1 127,0	1 148,4	1 086,2	1 094,1	1 113,2	1 057,8	1 027,0
	-2,0	-2,5	-3,6	-2,2	0,2	0,3	1,9	-5,4	0,7	1,7	-5,0	-2,9
2019	1 139,5	1 133,9	1 151,1	1 113,8	1 100,4	1 131,6	1 138,3	1 133,5	1 091,9
	11,0	-0,5	1,5	-3,2	-1,2	2,8	0,6	-0,4	-3,7

**Produit intérieur brut aux prix de base¹ par industrie, données désaisonnalisées et annualisées,
en millions de dollars enchaînés (2012), Québec, 1997-2019**

CODE SCIAN	Industrie		Trimestre				Année
			I	II	III	IV	
448	Magasins de vêtements et d'accessoires vestimentaires	1997	x	x	x	x	x
			..	x	x	x	..
		1998	x	x	x	x	x
			x	x	x	x	x
		1999	x	x	x	x	x
			x	x	x	x	x
		2000	x	x	x	x	x
			x	x	x	x	x
		2001	x	x	x	x	x
			x	x	x	x	x
		2002	x	x	x	x	x
			x	x	x	x	x
		2003	x	x	x	x	x
			x	x	x	x	x
		2004	x	x	x	x	x
			x	x	x	x	x
		2005	x	x	x	x	x
			x	x	x	x	x
		2006	x	x	x	x	x
			x	x	x	x	x
		2007	1 628,7	1 701,8	1 714,8	1 747,4	1 698,2
			-1,9	4,5	0,8	1,9	3,1
		2008	1 673,3	1 759,4	1 770,1	1 761,2	1 741,0
			-4,2	5,1	0,6	-0,5	2,5
		2009	1 770,6	1 795,2	1 822,3	1 781,5	1 792,4
			0,5	1,4	1,5	-2,2	3,0
		2010	1 941,6	1 837,6	1 902,6	1 865,8	1 886,9
			9,0	-5,4	3,5	-1,9	5,3
		2011	1 837,1	1 844,0	1 818,9	1 846,9	1 836,7
			-1,5	0,4	-1,4	1,5	-2,7
		2012	1 881,4	1 827,4	1 830,0	1 859,3	1 849,5
			1,9	-2,9	0,1	1,6	0,7
		2013	1 951,8	1 956,7	2 020,4	2 004,8	1 983,4
			5,0	0,3	3,3	-0,8	7,2
		2014	1 971,2	2 002,9	1 976,2	1 961,3	1 977,9
			-1,7	1,6	-1,3	-0,8	-0,3
		2015	1 934,4	1 943,5	1 910,2	2 167,9	1 989,0
			-1,4	0,5	-1,7	13,5	0,6
		2016	1 977,5	1 909,2	1 922,9	1 934,3	1 936,0
			-8,8	-3,5	0,7	0,6	-2,7
		2017	1 898,1	1 984,5	1 974,0	2 049,1	1 976,4
			-1,9	4,6	-0,5	3,8	2,1
		2018	2 024,7	2 032,8	2 117,5	2 048,1	2 055,8
			-1,2	0,4	4,2	-3,3	4,0
		2019	2 048,3	2 089,5	2 136,3
			0,0	2,0	2,2

1. À chacune des industries, les données de la première ligne correspondent à la valeur du PIB et celles de la deuxième ligne indiquent la variation en pourcentage par rapport à la période précédente.

Source: Institut de la statistique du Québec, Direction des statistiques économiques.

**Produit intérieur brut aux prix de base¹ par industrie, données désaisonnalisées et annualisées,
en millions de dollars enchaînés (2012), Québec, 1997-2019**

	Mois											
	Janvier	Février	Mars	Avril	Mai	Juin	Juillet	Août	Septembre	Octobre	Novembre	Décembre
1997	x	x	x	x	x	x	x	x	x	x	x	x
	..	x	x	x	x	x	x	x	x	x	x	x
1998	x	x	x	x	x	x	x	x	x	x	x	x
	x	x	x	x	x	x	x	x	x	x	x	x
1999	x	x	x	x	x	x	x	x	x	x	x	x
	x	x	x	x	x	x	x	x	x	x	x	x
2000	x	x	x	x	x	x	x	x	x	x	x	x
	x	x	x	x	x	x	x	x	x	x	x	x
2001	x	x	x	x	x	x	x	x	x	x	x	x
	x	x	x	x	x	x	x	x	x	x	x	x
2002	x	x	x	x	x	x	x	x	x	x	x	x
	x	x	x	x	x	x	x	x	x	x	x	x
2003	x	x	x	x	x	x	x	x	x	x	x	x
	x	x	x	x	x	x	x	x	x	x	x	x
2004	x	x	x	x	x	x	x	x	x	x	x	x
	x	x	x	x	x	x	x	x	x	x	x	x
2005	x	x	x	x	x	x	x	x	x	x	x	x
	x	x	x	x	x	x	x	x	x	x	x	x
2006	x	x	x	x	x	x	x	x	x	x	x	x
	x	x	x	x	x	x	x	x	x	x	x	x
2007	1 669,9	1 575,0	1 641,3	1 702,3	1 720,5	1 682,7	1 702,2	1 736,6	1 705,6	1 744,5	1 780,9	1 716,9
	-0,9	-5,7	4,2	3,7	1,1	-2,2	1,2	2,0	-1,8	2,3	2,1	-3,6
2008	1 711,2	1 687,9	1 620,8	1 798,1	1 735,4	1 744,6	1 741,4	1 747,2	1 821,5	1 783,6	1 767,9	1 732,3
	-0,3	-1,4	-4,0	10,9	-3,5	0,5	-0,2	0,3	4,2	-2,1	-0,9	-2,0
2009	1 750,9	1 763,8	1 797,2	1 792,6	1 762,1	1 831,0	1 811,0	1 811,6	1 844,2	1 834,5	1 707,7	1 802,3
	1,1	0,7	1,9	-0,3	-1,7	3,9	-1,1	0,0	1,8	-0,5	-6,9	5,5
2010	1 886,8	1 921,0	2 017,0	1 832,8	1 884,3	1 795,6	1 928,0	1 896,9	1 883,1	1 820,2	1 876,8	1 900,4
	4,7	1,8	5,0	-9,1	2,8	-4,7	7,4	-1,6	-0,7	-3,3	3,1	1,3
2011	1 881,8	1 898,1	1 731,4	1 830,9	1 842,1	1 858,9	1 848,2	1 824,0	1 784,3	1 801,5	1 843,1	1 896,0
	-1,0	0,9	-8,8	5,7	0,6	0,9	-0,6	-1,3	-2,2	1,0	2,3	2,9
2012	1 885,6	1 882,0	1 876,5	1 818,9	1 810,5	1 852,7	1 801,6	1 818,4	1 869,8	1 850,8	1 838,5	1 888,6
	-0,5	-0,2	-0,3	-3,1	-0,5	2,3	-2,8	0,9	2,8	-1,0	-0,7	2,7
2013	1 967,5	1 911,2	1 976,7	1 963,1	1 986,1	1 920,8	1 961,6	2 008,4	2 091,1	1 978,6	2 015,9	2 019,9
	4,2	-2,9	3,4	-0,7	1,2	-3,3	2,1	2,4	4,1	-5,4	1,9	0,2
2014	1 983,2	2 012,9	1 917,4	2 012,9	1 989,9	2 006,0	1 980,7	1 985,2	1 962,7	1 939,8	2 013,0	1 931,1
	-1,8	1,5	-4,7	5,0	-1,1	0,8	-1,3	0,2	-1,1	-1,2	3,8	-4,1
2015	1 963,3	1 919,5	1 920,4	1 964,2	1 954,4	1 912,0	1 950,6	1 922,5	1 857,4	2 178,4	2 152,0	2 173,2
	1,7	-2,2	0,0	2,3	-0,5	-2,2	2,0	-1,4	-3,4	17,3	-1,2	1,0
2016	1 989,6	1 994,4	1 948,6	1 924,5	1 940,7	1 862,5	1 900,2	1 907,7	1 960,8	1 965,4	1 950,3	1 887,2
	-8,5	0,2	-2,3	-1,2	0,8	-4,0	2,0	0,4	2,8	0,2	-0,8	-3,2
2017	1 967,7	1 939,0	1 787,5	2 038,4	1 921,9	1 993,1	2 014,5	1 984,4	1 923,1	2 010,9	2 182,6	1 953,7
	4,3	-1,5	-7,8	14,0	-5,7	3,7	1,1	-1,5	-3,1	4,6	8,5	-10,5
2018	2 009,7	2 008,1	2 056,4	2 003,7	2 056,9	2 037,9	2 091,4	2 214,6	2 046,4	2 070,7	2 052,0	2 021,7
	2,9	-0,1	2,4	-2,6	2,7	-0,9	2,6	5,9	-7,6	1,2	-0,9	-1,5
2019	2 042,9	2 028,8	2 073,1	2 050,1	2 032,4	2 186,1	2 085,6	2 182,0	2 141,4
	1,0	-0,7	2,2	-1,1	-0,9	7,6	-4,6	4,6	-1,9

**Produit intérieur brut aux prix de base¹ par industrie, données désaisonnalisées et annualisées,
en millions de dollars enchaînés (2012), Québec, 1997-2019**

CODE SCIAN	Industrie		Trimestre				Année
			I	II	III	IV	
451	Magasins d'articles de sport, d'articles de passe-temps, d'articles de musique et de livres	1997	x	x	x	x	x
			..	x	x	x	..
		1998	x	x	x	x	x
			x	x	x	x	x
		1999	x	x	x	x	x
			x	x	x	x	x
		2000	x	x	x	x	x
			x	x	x	x	x
		2001	x	x	x	x	x
			x	x	x	x	x
		2002	x	x	x	x	x
			x	x	x	x	x
		2003	x	x	x	x	x
			x	x	x	x	x
		2004	x	x	x	x	x
			x	x	x	x	x
		2005	x	x	x	x	x
			x	x	x	x	x
		2006	x	x	x	x	x
			x	x	x	x	x
		2007	567,6	565,2	576,4	602,0	577,8
			1,1	-0,4	2,0	4,4	3,1
		2008	579,4	609,4	586,9	564,8	585,1
			-3,8	5,2	-3,7	-3,8	1,3
		2009	566,3	572,5	572,6	526,2	559,4
			0,3	1,1	0,0	-8,1	-4,4
		2010	591,2	554,6	556,9	564,1	566,7
	12,4	-6,2	0,4	1,3	1,3		
2011	539,9	520,7	508,4	538,1	526,8		
	-4,3	-3,6	-2,4	5,8	-7,0		
2012	523,5	509,2	530,3	511,5	518,6		
	-2,7	-2,7	4,2	-3,5	-1,6		
2013	551,6	572,7	571,3	593,1	572,2		
	7,9	3,8	-0,2	3,8	10,3		
2014	549,4	574,7	592,5	571,1	571,9		
	-7,4	4,6	3,1	-3,6	-0,1		
2015	567,8	591,1	602,5	639,4	600,2		
	-0,6	4,1	1,9	6,1	4,9		
2016	625,7	628,5	616,1	608,1	619,6		
	-2,2	0,4	-2,0	-1,3	3,2		
2017	631,7	599,0	624,7	628,6	621,0		
	3,9	-5,2	4,3	0,6	0,2		
2018	646,5	602,2	612,1	606,0	616,7		
	2,9	-6,8	1,6	-1,0	-0,7		
2019	613,1	645,7	639,1		
	1,2	5,3	-1,0		

1. À chacune des industries, les données de la première ligne correspondent à la valeur du PIB et celles de la deuxième ligne indiquent la variation en pourcentage par rapport à la période précédente.

**Produit intérieur brut aux prix de base¹ par industrie, données désaisonnalisées et annualisées,
en millions de dollars enchaînés (2012), Québec, 1997-2019**

	Mois											
	Janvier	Février	Mars	Avril	Mai	Juin	Juillet	Août	Septembre	Octobre	Novembre	Décembre
1997	x	x	x	x	x	x	x	x	x	x	x	x
	..	x	x	x	x	x	x	x	x	x	x	x
1998	x	x	x	x	x	x	x	x	x	x	x	x
	x	x	x	x	x	x	x	x	x	x	x	x
1999	x	x	x	x	x	x	x	x	x	x	x	x
	x	x	x	x	x	x	x	x	x	x	x	x
2000	x	x	x	x	x	x	x	x	x	x	x	x
	x	x	x	x	x	x	x	x	x	x	x	x
2001	x	x	x	x	x	x	x	x	x	x	x	x
	x	x	x	x	x	x	x	x	x	x	x	x
2002	x	x	x	x	x	x	x	x	x	x	x	x
	x	x	x	x	x	x	x	x	x	x	x	x
2003	x	x	x	x	x	x	x	x	x	x	x	x
	x	x	x	x	x	x	x	x	x	x	x	x
2004	x	x	x	x	x	x	x	x	x	x	x	x
	x	x	x	x	x	x	x	x	x	x	x	x
2005	x	x	x	x	x	x	x	x	x	x	x	x
	x	x	x	x	x	x	x	x	x	x	x	x
2006	x	x	x	x	x	x	x	x	x	x	x	x
	x	x	x	x	x	x	x	x	x	x	x	x
2007	559,0	578,6	565,1	580,5	567,8	547,4	563,8	590,3	575,0	591,3	605,6	609,2
	-2,2	3,5	-2,3	2,7	-2,2	-3,6	3,0	4,7	-2,6	2,8	2,4	0,6
2008	578,9	581,5	577,7	631,0	598,5	598,6	577,0	584,9	598,8	578,5	565,5	550,3
	-5,0	0,5	-0,7	9,2	-5,1	0,0	-3,6	1,4	2,4	-3,4	-2,3	-2,7
2009	554,9	562,2	581,6	568,1	573,2	576,4	587,3	575,7	554,8	583,5	492,5	502,6
	0,8	1,3	3,4	-2,3	0,9	0,6	1,9	-2,0	-3,6	5,2	-15,6	2,0
2010	568,4	570,4	634,9	537,7	555,7	570,3	571,9	544,5	554,2	570,1	558,4	563,8
	13,1	0,4	11,3	-15,3	3,3	2,6	0,3	-4,8	1,8	2,9	-2,1	1,0
2011	561,0	544,9	514,0	520,8	497,0	544,4	502,3	512,0	510,9	516,3	550,3	547,8
	-0,5	-2,9	-5,7	1,3	-4,6	9,5	-7,7	1,9	-0,2	1,1	6,6	-0,5
2012	541,1	505,3	524,0	507,9	495,7	523,9	536,0	520,8	534,1	503,8	498,4	532,2
	-1,2	-6,6	3,7	-3,1	-2,4	5,7	2,3	-2,8	2,6	-5,7	-1,1	6,8
2013	533,9	551,3	569,7	568,2	579,3	570,7	560,3	570,6	583,1	607,1	579,9	592,4
	0,3	3,3	3,3	-0,3	1,9	-1,5	-1,8	1,8	2,2	4,1	-4,5	2,1
2014	519,5	558,7	570,0	556,9	579,7	587,3	617,7	595,8	564,0	553,7	582,4	577,2
	-12,3	7,6	2,0	-2,3	4,1	1,3	5,2	-3,5	-5,3	-1,8	5,2	-0,9
2015	551,1	594,3	557,9	574,8	595,4	603,3	624,5	594,6	588,3	669,0	631,1	618,2
	-4,5	7,8	-6,1	3,0	3,6	1,3	3,5	-4,8	-1,1	13,7	-5,7	-2,0
2016	623,0	617,9	636,1	622,3	635,0	628,2	620,0	607,0	621,4	631,4	602,3	590,7
	0,8	-0,8	2,9	-2,2	2,0	-1,1	-1,3	-2,1	2,4	1,6	-4,6	-1,9
2017	663,0	600,5	631,6	615,2	608,4	573,4	583,6	674,5	616,1	585,6	656,1	643,9
	12,2	-9,4	5,2	-2,6	-1,1	-5,8	1,8	15,6	-8,6	-5,0	12,0	-1,9
2018	693,2	634,3	612,0	610,5	594,0	602,2	603,5	617,5	615,2	599,0	626,4	592,6
	7,6	-8,5	-3,5	-0,2	-2,7	1,4	0,2	2,3	-0,4	-2,6	4,6	-5,4
2019	603,1	613,9	622,2	700,2	591,8	645,2	630,7	642,1	644,7
	1,8	1,8	1,3	12,5	-15,5	9,0	-2,3	1,8	0,4

**Produit intérieur brut aux prix de base¹ par industrie, données désaisonnalisées et annualisées,
en millions de dollars enchaînés (2012), Québec, 1997-2019**

CODE SCIAN	Industrie		Trimestre				Année
			I	II	III	IV	
452	Magasins de fournitures de tout genre	1997	x	x	x	x	x
			..	x	x	x	..
		1998	x	x	x	x	x
			x	x	x	x	x
		1999	x	x	x	x	x
			x	x	x	x	x
		2000	x	x	x	x	x
			x	x	x	x	x
		2001	x	x	x	x	x
			x	x	x	x	x
		2002	x	x	x	x	x
			x	x	x	x	x
		2003	x	x	x	x	x
			x	x	x	x	x
		2004	x	x	x	x	x
			x	x	x	x	x
		2005	x	x	x	x	x
			x	x	x	x	x
		2006	x	x	x	x	x
			x	x	x	x	x
		2007	1 791,2	1 842,6	1 841,8	1 891,2	1 841,7
			0,8	2,9	-0,0	2,7	3,1
		2008	1 924,3	1 970,9	1 983,1	1 925,7	1 951,0
			1,8	2,4	0,6	-2,9	5,9
		2009	1 874,6	1 851,6	1 842,9	1 868,1	1 859,3
			-2,7	-1,2	-0,5	1,4	-4,7
		2010	1 967,1	1 927,5	1 942,8	1 909,4	1 936,7
			5,3	-2,0	0,8	-1,7	4,2
		2011	1 878,0	1 876,8	1 864,5	1 833,2	1 863,1
			-1,6	-0,1	-0,7	-1,7	-3,8
		2012	1 870,5	1 811,5	1 802,7	1 802,5	1 821,8
			2,0	-3,2	-0,5	-0,0	-2,2
		2013	1 841,8	1 828,0	1 817,5	1 834,3	1 830,4
			2,2	-0,8	-0,6	0,9	0,5
		2014	1 785,0	1 756,8	1 742,6	1 731,6	1 754,0
			-2,7	-1,6	-0,8	-0,6	-4,2
		2015	1 730,6	1 729,3	1 730,4	1 718,1	1 727,1
			-0,1	-0,1	0,1	-0,7	-1,5
		2016	1 760,9	1 738,9	1 756,3	1 761,1	1 754,3
			2,5	-1,3	1,0	0,3	1,6
		2017	1 795,2	1 865,9	1 840,4	1 895,7	1 849,3
			1,9	3,9	-1,4	3,0	5,4
		2018	1 840,1	1 855,0	1 858,0	1 897,7	1 862,7
			-2,9	0,8	0,2	2,1	0,7
		2019	1 875,5	1 943,9	1 943,1
			-1,2	3,6	-0,0

1. À chacune des industries, les données de la première ligne correspondent à la valeur du PIB et celles de la deuxième ligne indiquent la variation en pourcentage par rapport à la période précédente.

Source: Institut de la statistique du Québec, Direction des statistiques économiques.

**Produit intérieur brut aux prix de base¹ par industrie, données désaisonnalisées et annualisées,
en millions de dollars enchaînés (2012), Québec, 1997-2019**

	Mois											
	Janvier	Février	Mars	Avril	Mai	Juin	Juillet	Août	Septembre	Octobre	Novembre	Décembre
1997	x	x	x	x	x	x	x	x	x	x	x	x
	..	x	x	x	x	x	x	x	x	x	x	x
1998	x	x	x	x	x	x	x	x	x	x	x	x
	x	x	x	x	x	x	x	x	x	x	x	x
1999	x	x	x	x	x	x	x	x	x	x	x	x
	x	x	x	x	x	x	x	x	x	x	x	x
2000	x	x	x	x	x	x	x	x	x	x	x	x
	x	x	x	x	x	x	x	x	x	x	x	x
2001	x	x	x	x	x	x	x	x	x	x	x	x
	x	x	x	x	x	x	x	x	x	x	x	x
2002	x	x	x	x	x	x	x	x	x	x	x	x
	x	x	x	x	x	x	x	x	x	x	x	x
2003	x	x	x	x	x	x	x	x	x	x	x	x
	x	x	x	x	x	x	x	x	x	x	x	x
2004	x	x	x	x	x	x	x	x	x	x	x	x
	x	x	x	x	x	x	x	x	x	x	x	x
2005	x	x	x	x	x	x	x	x	x	x	x	x
	x	x	x	x	x	x	x	x	x	x	x	x
2006	x	x	x	x	x	x	x	x	x	x	x	x
	x	x	x	x	x	x	x	x	x	x	x	x
2007	1 787,7	1 796,7	1 789,2	1 804,7	1 867,8	1 855,4	1 836,0	1 860,9	1 828,4	1 847,7	1 895,9	1 930,0
	0,1	0,5	-0,4	0,9	3,5	-0,7	-1,0	1,4	-1,7	1,1	2,6	1,8
2008	1 917,1	1 911,7	1 944,1	1 959,1	1 964,9	1 988,7	1 982,5	1 956,3	2 010,6	1 943,9	1 928,0	1 905,1
	-0,7	-0,3	1,7	0,8	0,3	1,2	-0,3	-1,3	2,8	-3,3	-0,8	-1,2
2009	1 876,1	1 875,2	1 872,3	1 864,7	1 842,3	1 847,9	1 837,4	1 839,4	1 852,0	1 885,8	1 807,3	1 911,1
	-1,5	-0,0	-0,2	-0,4	-1,2	0,3	-0,6	0,1	0,7	1,8	-4,2	5,7
2010	1 926,5	1 947,9	2 026,9	1 978,9	1 937,0	1 866,6	1 947,4	1 927,5	1 953,6	1 932,6	1 923,0	1 872,6
	0,8	1,1	4,1	-2,4	-2,1	-3,6	4,3	-1,0	1,4	-1,1	-0,5	-2,6
2011	1 925,5	1 852,1	1 856,3	1 885,7	1 854,3	1 890,4	1 867,0	1 880,7	1 845,7	1 845,9	1 817,7	1 835,9
	2,8	-3,8	0,2	1,6	-1,7	2,0	-1,2	0,7	-1,9	0,0	-1,5	1,0
2012	1 839,4	1 859,3	1 912,8	1 809,7	1 825,8	1 799,1	1 794,6	1 800,4	1 813,1	1 792,3	1 806,8	1 808,5
	0,2	1,1	2,9	-5,4	0,9	-1,5	-0,3	0,3	0,7	-1,1	0,8	0,1
2013	1 833,8	1 865,2	1 826,4	1 820,8	1 854,3	1 808,9	1 844,1	1 813,3	1 795,1	1 801,0	1 829,8	1 872,1
	1,4	1,7	-2,1	-0,3	1,8	-2,4	1,9	-1,7	-1,0	0,3	1,6	2,3
2014	1 811,0	1 759,6	1 784,5	1 736,7	1 729,4	1 804,3	1 725,4	1 762,7	1 739,7	1 696,1	1 739,8	1 758,8
	-3,3	-2,8	1,4	-2,7	-0,4	4,3	-4,4	2,2	-1,3	-2,5	2,6	1,1
2015	1 685,9	1 792,5	1 713,6	1 727,2	1 736,1	1 724,5	1 744,0	1 715,1	1 732,2	1 778,1	1 677,7	1 698,4
	-4,1	6,3	-4,4	0,8	0,5	-0,7	1,1	-1,7	1,0	2,7	-5,7	1,2
2016	1 737,0	1 771,4	1 774,3	1 761,1	1 744,5	1 711,1	1 730,3	1 754,9	1 783,7	1 768,2	1 785,2	1 729,8
	2,3	2,0	0,2	-0,7	-0,9	-1,9	1,1	1,4	1,6	-0,9	1,0	-3,1
2017	1 803,5	1 767,4	1 814,8	1 887,0	1 850,7	1 860,0	1 859,8	1 845,4	1 816,0	1 857,2	2 018,7	1 811,1
	4,3	-2,0	2,7	4,0	-1,9	0,5	-0,0	-0,8	-1,6	2,3	8,7	-10,3
2018	1 829,2	1 835,8	1 855,2	1 800,3	1 880,5	1 884,3	1 855,6	1 849,6	1 868,7	1 867,3	1 917,2	1 908,7
	1,0	0,4	1,1	-3,0	4,5	0,2	-1,5	-0,3	1,0	-0,1	2,7	-0,4
2019	1 795,8	1 901,2	1 929,4	1 940,9	1 902,4	1 988,3	1 946,0	1 949,6	1 933,5
	-5,9	5,9	1,5	0,6	-2,0	4,5	-2,1	0,2	-0,8

**Produit intérieur brut aux prix de base¹ par industrie, données désaisonnalisées et annualisées,
en millions de dollars enchaînés (2012), Québec, 1997-2019**

CODE SCIAN	Industrie		Trimestre				Année
			I	II	III	IV	
453	Magasins de détail divers	1997	x	x	x	x	x
			..	x	x	x	..
		1998	x	x	x	x	x
			x	x	x	x	x
		1999	x	x	x	x	x
			x	x	x	x	x
		2000	x	x	x	x	x
			x	x	x	x	x
		2001	x	x	x	x	x
			x	x	x	x	x
		2002	x	x	x	x	x
			x	x	x	x	x
		2003	x	x	x	x	x
			x	x	x	x	x
		2004	x	x	x	x	x
			x	x	x	x	x
		2005	x	x	x	x	x
			x	x	x	x	x
		2006	x	x	x	x	x
			x	x	x	x	x
		2007	907,2	861,7	803,5	815,2	846,9
			22,0	-5,0	-6,7	1,5	3,7
		2008	832,5	844,6	863,8	812,3	838,3
			2,1	1,5	2,3	-6,0	-1,0
		2009	822,8	847,2	879,9	885,8	858,9
			1,3	3,0	3,9	0,7	2,5
		2010	873,0	922,9	961,6	971,3	932,2
			-1,4	5,7	4,2	1,0	8,5
		2011	1 002,1	960,4	963,7	959,9	971,5
			3,2	-4,2	0,3	-0,4	4,2
		2012	941,2	916,0	906,5	956,2	930,0
			-1,9	-2,7	-1,0	5,5	-4,3
2013	1 060,1	1 046,3	1 031,5	1 028,0	1 041,5		
	10,9	-1,3	-1,4	-0,3	12,0		
2014	1 061,8	1 043,1	1 014,1	990,6	1 027,4		
	3,3	-1,8	-2,8	-2,3	-1,4		
2015	1 044,1	1 076,2	1 103,6	1 123,7	1 086,9		
	5,4	3,1	2,6	1,8	5,8		
2016	1 111,1	1 103,1	1 128,4	1 154,6	1 124,3		
	-1,1	-0,7	2,3	2,3	3,4		
2017	1 098,3	1 184,2	1 164,3	1 174,0	1 155,2		
	-4,9	7,8	-1,7	0,8	2,7		
2018	1 166,9	1 226,5	1 231,5	1 263,8	1 222,2		
	-0,6	5,1	0,4	2,6	5,8		
2019	1 196,7	1 210,3	1 216,1		
	-5,3	1,1	0,5		

1. À chacune des industries, les données de la première ligne correspondent à la valeur du PIB et celles de la deuxième ligne indiquent la variation en pourcentage par rapport à la période précédente.

Source: Institut de la statistique du Québec, Direction des statistiques économiques.

Produit intérieur brut aux prix de base¹ par industrie, données désaisonnalisées et annualisées,
en millions de dollars enchaînés (2012), Québec, 1997-2019

	Mois											
	Janvier	Février	Mars	Avril	Mai	Juin	Juillet	Août	Septembre	Octobre	Novembre	Décembre
1997	x	x	x	x	x	x	x	x	x	x	x	x
	..	x	x	x	x	x	x	x	x	x	x	x
1998	x	x	x	x	x	x	x	x	x	x	x	x
	x	x	x	x	x	x	x	x	x	x	x	x
1999	x	x	x	x	x	x	x	x	x	x	x	x
	x	x	x	x	x	x	x	x	x	x	x	x
2000	x	x	x	x	x	x	x	x	x	x	x	x
	x	x	x	x	x	x	x	x	x	x	x	x
2001	x	x	x	x	x	x	x	x	x	x	x	x
	x	x	x	x	x	x	x	x	x	x	x	x
2002	x	x	x	x	x	x	x	x	x	x	x	x
	x	x	x	x	x	x	x	x	x	x	x	x
2003	x	x	x	x	x	x	x	x	x	x	x	x
	x	x	x	x	x	x	x	x	x	x	x	x
2004	x	x	x	x	x	x	x	x	x	x	x	x
	x	x	x	x	x	x	x	x	x	x	x	x
2005	x	x	x	x	x	x	x	x	x	x	x	x
	x	x	x	x	x	x	x	x	x	x	x	x
2006	x	x	x	x	x	x	x	x	x	x	x	x
	x	x	x	x	x	x	x	x	x	x	x	x
2007	925,2	909,3	887,1	878,5	864,1	842,4	811,7	805,7	793,3	809,7	808,9	826,9
	27,1	-1,7	-2,4	-1,0	-1,6	-2,5	-3,7	-0,7	-1,5	2,1	-0,1	2,2
2008	836,3	822,6	838,5	836,5	845,8	851,7	865,6	860,0	865,7	807,8	822,6	806,5
	1,1	-1,6	1,9	-0,2	1,1	0,7	1,6	-0,7	0,7	-6,7	1,8	-2,0
2009	816,0	820,1	832,1	827,4	857,3	856,9	875,3	881,4	882,9	882,5	896,2	878,5
	1,2	0,5	1,5	-0,6	3,6	-0,1	2,2	0,7	0,2	-0,0	1,6	-2,0
2010	872,1	830,0	916,8	973,5	886,4	908,8	920,4	1 014,7	949,7	982,5	927,7	1 003,8
	-0,7	-4,8	10,5	6,2	-8,9	2,5	1,3	10,2	-6,4	3,5	-5,6	8,2
2011	1 023,7	1 010,3	972,3	966,9	956,6	957,6	957,9	971,2	961,9	941,8	987,4	950,4
	2,0	-1,3	-3,8	-0,5	-1,1	0,1	0,0	1,4	-1,0	-2,1	4,8	-3,7
2012	954,5	929,5	939,7	908,2	905,5	934,3	923,1	866,1	930,5	963,8	932,7	972,1
	0,4	-2,6	1,1	-3,4	-0,3	3,2	-1,2	-6,2	7,4	3,6	-3,2	4,2
2013	1 051,1	1 054,4	1 074,9	1 063,4	1 078,5	996,9	1 037,4	1 013,5	1 043,7	1 008,5	1 039,0	1 036,6
	8,1	0,3	1,9	-1,1	1,4	-7,6	4,1	-2,3	3,0	-3,4	3,0	-0,2
2014	1 105,4	1 029,0	1 051,0	1 040,8	1 093,0	995,4	1 033,5	1 016,4	992,5	990,7	993,8	987,2
	6,6	-6,9	2,1	-1,0	5,0	-8,9	3,8	-1,7	-2,4	-0,2	0,3	-0,7
2015	1 013,6	1 074,0	1 044,8	1 076,9	1 041,4	1 110,1	1 064,5	1 139,5	1 106,9	1 107,9	1 121,3	1 141,7
	2,7	6,0	-2,7	3,1	-3,3	6,6	-4,1	7,0	-2,9	0,1	1,2	1,8
2016	1 116,9	1 126,9	1 089,6	1 096,8	1 099,3	1 113,3	1 138,4	1 107,7	1 139,0	1 154,7	1 173,0	1 136,0
	-2,2	0,9	-3,3	0,7	0,2	1,3	2,3	-2,7	2,8	1,4	1,6	-3,2
2017	1 052,4	1 071,8	1 170,8	1 186,6	1 203,2	1 162,8	1 171,5	1 151,1	1 170,2	1 144,2	1 209,4	1 168,4
	-7,4	1,8	9,2	1,3	1,4	-3,4	0,7	-1,7	1,7	-2,2	5,7	-3,4
2018	1 074,7	1 191,6	1 234,4	1 217,4	1 226,6	1 235,5	1 220,8	1 253,4	1 220,4	1 355,3	1 202,3	1 233,9
	-8,0	10,9	3,6	-1,4	0,8	0,7	-1,2	2,7	-2,6	11,1	-11,3	2,6
2019	1 202,0	1 196,5	1 191,7	1 161,8	1 228,1	1 240,9	1 247,8	1 209,7	1 190,8
	-2,6	-0,5	-0,4	-2,5	5,7	1,0	0,6	-3,1	-1,6

**Produit intérieur brut aux prix de base¹ par industrie, données désaisonnalisées et annualisées,
en millions de dollars enchaînés (2012), Québec, 1997-2019**

CODE SCIAN	Industrie		Trimestre				Année
			I	II	III	IV	
454	Détailants hors magasin	1997	x	x	x	x	x
			..	x	x	x	..
		1998	x	x	x	x	x
			x	x	x	x	x
		1999	x	x	x	x	x
			x	x	x	x	x
		2000	x	x	x	x	x
			x	x	x	x	x
		2001	x	x	x	x	x
			x	x	x	x	x
		2002	x	x	x	x	x
			x	x	x	x	x
		2003	x	x	x	x	x
			x	x	x	x	x
		2004	x	x	x	x	x
			x	x	x	x	x
		2005	x	x	x	x	x
			x	x	x	x	x
		2006	x	x	x	x	x
			x	x	x	x	x
		2007	311,6	317,0	310,1	318,1	314,2
			3,2	1,7	-2,2	2,6	3,1
		2008	291,0	305,7	318,8	307,7	305,8
			-8,5	5,0	4,3	-3,5	-2,7
		2009	316,6	286,7	290,8	293,1	296,8
			2,9	-9,4	1,5	0,8	-2,9
		2010	289,5	289,3	319,5	331,3	307,4
			-1,2	-0,1	10,5	3,7	3,6
		2011	354,8	391,0	412,0	413,8	392,9
			7,1	10,2	5,4	0,5	27,8
		2012	370,1	400,2	390,2	404,7	391,3
			-10,6	8,1	-2,5	3,7	-0,4
		2013	452,5	452,8	445,8	443,3	448,6
			11,8	0,1	-1,6	-0,5	14,6
		2014	438,8	403,6	417,6	431,6	422,9
			-1,0	-8,0	3,5	3,4	-5,7
		2015	442,5	439,0	457,6	447,0	446,5
			2,5	-0,8	4,2	-2,3	5,6
		2016	468,4	519,5	537,1	493,5	504,6
			4,8	10,9	3,4	-8,1	13,0
		2017	512,9	531,6	538,0	614,0	549,1
			3,9	3,6	1,2	14,1	8,8
		2018	573,9	615,2	603,6	622,4	603,8
			-6,5	7,2	-1,9	3,1	10,0
		2019	663,3	700,6	755,6
			6,6	5,6	7,9

1. À chacune des industries, les données de la première ligne correspondent à la valeur du PIB et celles de la deuxième ligne indiquent la variation en pourcentage par rapport à la période précédente.

Produit intérieur brut aux prix de base¹ par industrie, données désaisonnalisées et annualisées,
en millions de dollars enchaînés (2012), Québec, 1997-2019

	Mois											
	Janvier	Février	Mars	Avril	Mai	Juin	Juillet	Août	Septembre	Octobre	Novembre	Décembre
1997	x	x	x	x	x	x	x	x	x	x	x	x
	..	x	x	x	x	x	x	x	x	x	x	x
1998	x	x	x	x	x	x	x	x	x	x	x	x
	x	x	x	x	x	x	x	x	x	x	x	x
1999	x	x	x	x	x	x	x	x	x	x	x	x
	x	x	x	x	x	x	x	x	x	x	x	x
2000	x	x	x	x	x	x	x	x	x	x	x	x
	x	x	x	x	x	x	x	x	x	x	x	x
2001	x	x	x	x	x	x	x	x	x	x	x	x
	x	x	x	x	x	x	x	x	x	x	x	x
2002	x	x	x	x	x	x	x	x	x	x	x	x
	x	x	x	x	x	x	x	x	x	x	x	x
2003	x	x	x	x	x	x	x	x	x	x	x	x
	x	x	x	x	x	x	x	x	x	x	x	x
2004	x	x	x	x	x	x	x	x	x	x	x	x
	x	x	x	x	x	x	x	x	x	x	x	x
2005	x	x	x	x	x	x	x	x	x	x	x	x
	x	x	x	x	x	x	x	x	x	x	x	x
2006	x	x	x	x	x	x	x	x	x	x	x	x
	x	x	x	x	x	x	x	x	x	x	x	x
2007	306,9	317,2	310,7	324,3	322,0	304,8	303,9	306,7	319,7	324,5	348,2	281,6
	1,9	3,4	-2,1	4,4	-0,7	-5,3	-0,3	0,9	4,2	1,5	7,3	-19,1
2008	282,8	293,2	297,1	310,0	299,3	307,7	320,6	315,4	320,4	315,0	301,8	306,4
	0,4	3,7	1,3	4,3	-3,5	2,8	4,2	-1,6	1,6	-1,7	-4,2	1,5
2009	325,9	314,3	309,5	296,0	288,9	275,2	290,8	298,7	283,1	291,5	287,2	300,6
	6,4	-3,5	-1,5	-4,4	-2,4	-4,7	5,7	2,7	-5,2	3,0	-1,5	4,7
2010	290,8	292,0	285,7	271,6	286,9	309,4	321,3	325,5	311,7	310,3	323,1	360,5
	-3,3	0,4	-2,2	-4,9	5,6	7,8	3,9	1,3	-4,2	-0,5	4,1	11,6
2011	350,7	357,6	356,0	373,5	391,4	408,1	422,3	404,2	409,4	399,7	410,6	431,2
	-2,7	2,0	-0,4	4,9	4,8	4,3	3,5	-4,3	1,3	-2,4	2,7	5,0
2012	369,0	361,7	379,7	370,2	425,2	405,3	414,2	389,3	367,1	370,6	410,8	432,6
	-14,4	-2,0	5,0	-2,5	14,8	-4,7	2,2	-6,0	-5,7	1,0	10,9	5,3
2013	451,6	457,0	448,9	467,1	444,0	447,3	429,7	446,7	461,0	408,2	477,9	443,9
	4,4	1,2	-1,8	4,1	-5,0	0,7	-3,9	4,0	3,2	-11,4	17,1	-7,1
2014	437,3	436,2	443,0	417,2	407,1	386,5	405,5	415,3	431,9	436,7	432,5	425,6
	-1,5	-0,2	1,6	-5,8	-2,4	-5,1	4,9	2,4	4,0	1,1	-1,0	-1,6
2015	431,5	448,8	447,1	430,6	446,9	439,4	455,4	475,0	442,2	434,2	457,2	449,6
	1,4	4,0	-0,4	-3,7	3,8	-1,7	3,7	4,3	-6,9	-1,8	5,3	-1,7
2016	444,8	478,6	481,8	492,5	534,3	531,7	554,9	542,7	513,7	470,9	464,8	544,6
	-1,1	7,6	0,7	2,2	8,5	-0,5	4,4	-2,2	-5,3	-8,3	-1,3	17,2
2017	499,7	503,5	535,5	532,5	533,9	528,3	526,4	545,7	541,7	549,6	594,0	698,3
	-8,3	0,8	6,4	-0,6	0,3	-1,1	-0,3	3,7	-0,7	1,5	8,1	17,6
2018	576,6	575,0	570,2	588,1	606,8	650,7	621,2	614,3	575,5	597,0	618,0	652,2
	-17,4	-0,3	-0,8	3,1	3,2	7,2	-4,5	-1,1	-6,3	3,7	3,5	5,5
2019	658,2	675,6	656,2	654,2	707,8	739,8	739,4	755,0	772,5
	0,9	2,6	-2,9	-0,3	8,2	4,5	-0,1	2,1	2,3

**Produit intérieur brut aux prix de base¹ par industrie, données désaisonnalisées et annualisées,
en millions de dollars enchaînés (2012), Québec, 1997-2019**

CODE SCIAN	Industrie		Trimestre				Année
			I	II	III	IV	
4B	Transport et entreposage	1997	10 092,4	10 313,4	10 532,8	10 314,6	10 313,3
			..	2,2	2,1	-2,1	..
		1998	10 373,9	10 655,5	10 548,5	10 783,3	10 590,3
			0,6	2,7	-1,0	2,2	2,7
		1999	10 791,7	10 903,2	11 010,8	11 141,6	10 961,8
			0,1	1,0	1,0	1,2	3,5
		2000	11 239,9	11 389,2	11 706,6	11 967,9	11 575,9
			0,9	1,3	2,8	2,2	5,6
		2001	11 816,3	11 882,1	11 777,7	11 565,1	11 760,3
			-1,3	0,6	-0,9	-1,8	1,6
		2002	11 576,0	11 589,1	11 583,4	11 588,7	11 584,3
			0,1	0,1	-0,0	0,0	-1,5
		2003	11 681,4	11 570,7	11 700,6	11 942,1	11 723,7
			0,8	-0,9	1,1	2,1	1,2
		2004	11 966,1	12 133,2	12 133,2	12 083,5	12 079,0
			0,2	1,4	-0,0	-0,4	3,0
		2005	12 242,7	12 205,1	12 531,3	12 760,5	12 434,9
			1,3	-0,3	2,7	1,8	2,9
		2006	12 505,1	12 505,0	12 578,8	12 559,9	12 537,2
			-2,0	-0,0	0,6	-0,2	0,8
		2007	12 753,4	13 071,8	13 223,3	13 140,8	13 047,3
			1,5	2,5	1,2	-0,6	4,1
		2008	12 998,5	12 939,9	12 935,9	12 720,5	12 898,7
			-1,1	-0,5	-0,0	-1,7	-1,1
		2009	12 363,1	12 204,9	12 309,2	12 415,7	12 323,2
			-2,8	-1,3	0,9	0,9	-4,5
		2010	12 534,5	12 717,3	12 797,5	12 749,5	12 699,7
			1,0	1,5	0,6	-0,4	3,1
		2011	12 916,4	12 850,6	13 152,6	13 268,5	13 047,0
			1,3	-0,5	2,4	0,9	2,7
		2012	13 318,4	13 213,2	13 184,8	13 077,3	13 198,4
			0,4	-0,8	-0,2	-0,8	1,2
		2013	13 135,0	13 186,2	13 272,0	13 620,8	13 303,5
			0,4	0,4	0,7	2,6	0,8
		2014	13 629,4	13 872,8	13 845,9	13 993,1	13 835,3
			0,1	1,8	-0,2	1,1	4,0
		2015	13 984,4	14 079,2	14 284,7	14 381,6	14 182,5
			-0,1	0,7	1,5	0,7	2,5
		2016	14 605,0	14 613,5	14 915,0	15 112,0	14 811,4
			1,6	0,1	2,1	1,3	4,4
		2017	15 350,9	15 704,3	15 746,6	15 770,7	15 643,1
			1,6	2,3	0,3	0,2	5,6
		2018	15 753,2	15 773,3	16 036,2	16 012,9	15 893,9
			-0,1	0,1	1,7	-0,1	1,6
		2019	16 052,4	16 050,6	15 929,9
			0,2	-0,0	-0,8

1. À chacune des industries, les données de la première ligne correspondent à la valeur du PIB et celles de la deuxième ligne indiquent la variation en pourcentage par rapport à la période précédente.

Source: Institut de la statistique du Québec, Direction des statistiques économiques.

Produit intérieur brut aux prix de base¹ par industrie, données désaisonnalisées et annualisées,
en millions de dollars enchaînés (2012), Québec, 1997-2019

	Mois											
	Janvier	Février	Mars	Avril	Mai	Juin	Juillet	Août	Septembre	Octobre	Novembre	Décembre
1997	9 999,5	10 140,0	10 137,8	10 221,3	10 248,4	10 470,5	10 487,9	10 534,1	10 576,4	10 351,9	10 105,8	10 486,0
	..	1,4	-0,0	0,8	0,3	2,2	0,2	0,4	0,4	-2,1	-2,4	3,8
1998	10 243,4	10 314,0	10 564,3	10 515,7	10 760,3	10 690,7	10 515,2	10 570,6	10 559,6	10 769,6	10 663,8	10 916,5
	-2,3	0,7	2,4	-0,5	2,3	-0,6	-1,6	0,5	-0,1	2,0	-1,0	2,4
1999	10 770,1	10 820,5	10 784,5	10 861,6	10 842,7	11 005,3	10 991,2	10 939,8	11 101,3	11 093,1	11 182,1	11 149,5
	-1,3	0,5	-0,3	0,7	-0,2	1,5	-0,1	-0,5	1,5	-0,1	0,8	-0,3
2000	11 198,9	11 116,5	11 404,4	11 263,3	11 406,6	11 497,7	11 692,2	11 668,6	11 758,9	11 971,5	11 989,7	11 942,5
	0,4	-0,7	2,6	-1,2	1,3	0,8	1,7	-0,2	0,8	1,8	0,2	-0,4
2001	11 909,2	11 778,1	11 761,7	11 822,7	11 909,5	11 914,2	11 906,7	11 786,7	11 639,6	11 566,3	11 525,4	11 603,7
	-0,3	-1,1	-0,1	0,5	0,7	0,0	-0,1	-1,0	-1,2	-0,6	-0,4	0,7
2002	11 548,6	11 654,3	11 524,9	11 562,2	11 630,9	11 574,3	11 557,4	11 658,9	11 533,9	11 596,4	11 568,2	11 601,4
	-0,5	0,9	-1,1	0,3	0,6	-0,5	-0,1	0,9	-1,1	0,5	-0,2	0,3
2003	11 620,9	11 716,3	11 707,0	11 563,7	11 536,4	11 612,0	11 685,7	11 652,9	11 763,4	11 866,3	11 859,6	12 100,4
	0,2	0,8	-0,1	-1,2	-0,2	0,7	0,6	-0,3	0,9	0,9	-0,1	2,0
2004	11 930,0	11 933,0	12 035,3	12 103,0	12 068,5	12 228,1	12 138,1	12 141,5	12 119,9	12 134,7	12 128,5	11 987,4
	-1,4	0,0	0,9	0,6	-0,3	1,3	-0,7	0,0	-0,2	0,1	-0,1	-1,2
2005	12 292,6	12 204,2	12 231,3	12 184,9	12 229,7	12 200,6	12 567,9	12 441,1	12 584,9	12 884,4	12 710,1	12 687,0
	2,5	-0,7	0,2	-0,4	0,4	-0,2	3,0	-1,0	1,2	2,4	-1,4	-0,2
2006	12 544,2	12 491,0	12 479,9	12 475,5	12 449,1	12 590,5	12 622,9	12 607,3	12 506,3	12 396,4	12 553,6	12 729,6
	-1,1	-0,4	-0,1	-0,0	-0,2	1,1	0,3	-0,1	-0,8	-0,9	1,3	1,4
2007	12 652,3	12 682,5	12 925,3	12 989,2	13 124,4	13 101,8	13 199,3	13 253,0	13 217,5	13 210,5	13 178,0	13 033,8
	-0,6	0,2	1,9	0,5	1,0	-0,2	0,7	0,4	-0,3	-0,1	-0,2	-1,1
2008	12 997,7	13 056,7	12 941,3	12 956,6	12 915,0	12 948,1	13 010,6	12 921,4	12 875,6	12 880,9	12 795,4	12 485,3
	-0,3	0,5	-0,9	0,1	-0,3	0,3	0,5	-0,7	-0,4	0,0	-0,7	-2,4
2009	12 454,9	12 439,8	12 194,4	12 283,0	12 120,8	12 210,8	12 311,5	12 216,4	12 399,6	12 446,0	12 436,1	12 364,9
	-0,2	-0,1	-2,0	0,7	-1,3	0,7	0,8	-0,8	1,5	0,4	-0,1	-0,6
2010	12 453,7	12 520,2	12 629,8	12 654,1	12 721,4	12 776,5	12 794,3	12 830,0	12 768,1	12 733,2	12 738,6	12 776,5
	0,7	0,5	0,9	0,2	0,5	0,4	0,1	0,3	-0,5	-0,3	0,0	0,3
2011	12 942,2	12 851,1	12 955,8	12 929,7	12 904,8	12 717,2	13 133,0	13 124,9	13 199,8	13 222,8	13 262,0	13 320,7
	1,3	-0,7	0,8	-0,2	-0,2	-1,5	3,3	-0,1	0,6	0,2	0,3	0,4
2012	13 309,3	13 299,2	13 346,6	13 360,4	13 105,6	13 173,7	13 164,4	13 230,9	13 159,0	13 080,1	13 106,1	13 045,6
	-0,1	-0,1	0,4	0,1	-1,9	0,5	-0,1	0,5	-0,5	-0,6	0,2	-0,5
2013	13 130,0	13 122,4	13 152,7	13 188,4	13 273,6	13 096,5	13 018,6	13 409,5	13 387,9	13 639,6	13 665,5	13 557,4
	0,6	-0,1	0,2	0,3	0,6	-1,3	-0,6	3,0	-0,2	1,9	0,2	-0,8
2014	13 454,1	13 699,7	13 734,4	13 669,4	13 955,8	13 993,1	13 868,4	13 819,2	13 850,2	13 970,5	13 863,7	14 145,0
	-0,8	1,8	0,3	-0,5	2,1	0,3	-0,9	-0,4	0,2	0,9	-0,8	2,0
2015	13 983,7	13 894,6	14 075,1	14 031,5	14 031,3	14 174,8	14 157,6	14 380,4	14 316,2	14 286,0	14 406,9	14 452,1
	-1,1	-0,6	1,3	-0,3	-0,0	1,0	-0,1	1,6	-0,4	-0,2	0,8	0,3
2016	14 619,9	14 629,3	14 565,8	14 518,2	14 641,4	14 681,0	14 790,7	14 961,0	14 993,3	15 052,6	15 131,3	15 152,3
	1,2	0,1	-0,4	-0,3	0,8	0,3	0,7	1,2	0,2	0,4	0,5	0,1
2017	15 197,4	15 420,5	15 434,7	15 691,8	15 672,3	15 748,8	15 771,2	15 691,9	15 776,7	15 741,9	15 809,5	15 760,6
	0,3	1,5	0,1	1,7	-0,1	0,5	0,1	-0,5	0,5	-0,2	0,4	-0,3
2018	15 699,4	15 788,7	15 771,6	15 731,5	15 747,3	15 841,1	16 049,2	15 977,9	16 081,4	15 907,2	16 023,1	16 108,4
	-0,4	0,6	-0,1	-0,3	0,1	0,6	1,3	-0,4	0,6	-1,1	0,7	0,5
2019	16 238,8	15 929,4	15 988,9	15 889,2	16 157,5	16 105,1	16 032,1	15 957,0	15 800,7
	0,8	-1,9	0,4	-0,6	1,7	-0,3	-0,5	-0,5	-1,0

Produit intérieur brut aux prix de base¹ par industrie, données désaisonnalisées et annualisées,
en millions de dollars enchaînés (2012), Québec, 1997-2019

CODE SCIAN	Industrie		Trimestre				Année
			I	II	III	IV	
51	Industrie de l'information et industrie culturelle	1997	6 651,7	6 870,3	7 025,5	7 007,7	6 888,8
			..	3,3	2,3	-0,3	..
		1998	7 054,2	7 025,6	7 176,5	7 403,3	7 164,9
			0,7	-0,4	2,1	3,2	4,0
		1999	7 631,5	7 734,9	7 764,6	7 776,9	7 727,0
			3,1	1,4	0,4	0,2	7,8
		2000	7 926,4	8 089,9	8 194,2	8 349,6	8 140,0
			1,9	2,1	1,3	1,9	5,3
		2001	8 471,6	8 562,4	8 942,1	9 212,7	8 797,2
			1,5	1,1	4,4	3,0	8,1
		2002	9 435,3	9 614,5	9 835,0	9 967,2	9 713,0
			2,4	1,9	2,3	1,3	10,4
		2003	9 803,4	9 594,0	9 517,5	9 441,9	9 589,2
			-1,6	-2,1	-0,8	-0,8	-1,3
		2004	9 572,9	9 666,1	9 703,0	9 712,4	9 663,6
			1,4	1,0	0,4	0,1	0,8
		2005	9 671,8	9 677,7	9 745,6	9 857,2	9 738,1
			-0,4	0,1	0,7	1,1	0,8
		2006	10 026,3	10 056,1	10 159,9	10 138,9	10 095,3
			1,7	0,3	1,0	-0,2	3,7
		2007	10 172,6	10 206,9	10 189,9	10 264,6	10 208,5
			0,3	0,3	-0,2	0,7	1,1
		2008	10 271,2	10 205,7	10 276,1	10 210,2	10 240,8
			0,1	-0,6	0,7	-0,6	0,3
		2009	10 231,5	10 138,1	10 146,7	10 192,1	10 177,1
			0,2	-0,9	0,1	0,4	-0,6
		2010	10 211,6	10 203,5	10 253,0	10 400,0	10 267,0
			0,2	-0,1	0,5	1,4	0,9
		2011	10 537,6	10 611,4	10 614,1	10 617,8	10 595,2
			1,3	0,7	0,0	0,0	3,2
		2012	10 651,7	10 621,8	10 709,8	10 711,5	10 673,7
			0,3	-0,3	0,8	0,0	0,7
		2013	10 738,4	10 814,0	10 761,7	10 628,7	10 735,7
			0,3	0,7	-0,5	-1,2	0,6
		2014	10 506,1	10 464,0	10 641,3	10 732,2	10 585,9
			-1,2	-0,4	1,7	0,9	-1,4
		2015	10 756,1	10 841,8	10 911,3	11 083,2	10 898,1
			0,2	0,8	0,6	1,6	2,9
		2016	11 057,4	11 076,8	11 154,5	11 138,9	11 106,9
			-0,2	0,2	0,7	-0,1	1,9
		2017	11 196,4	11 248,8	11 266,6	11 423,7	11 283,9
			0,5	0,5	0,2	1,4	1,6
		2018	11 595,9	11 750,3	11 905,3	12 015,7	11 816,8
			1,5	1,3	1,3	0,9	4,7
		2019	12 109,6	12 227,5	12 376,1
			0,8	1,0	1,2

1. À chacune des industries, les données de la première ligne correspondent à la valeur du PIB et celles de la deuxième ligne indiquent la variation en pourcentage par rapport à la période précédente.

Source: Institut de la statistique du Québec, Direction des statistiques économiques.

Produit intérieur brut aux prix de base¹ par industrie, données désaisonnalisées et annualisées,
en millions de dollars enchaînés (2012), Québec, 1997-2019

	Mois											
	Janvier	Février	Mars	Avril	Mai	Juin	Juillet	Août	Septembre	Octobre	Novembre	Décembre
1997	6 641,7	6 606,8	6 706,6	6 804,8	6 864,8	6 941,3	7 026,1	7 015,3	7 035,2	7 003,2	6 997,9	7 021,9
	..	-0,5	1,5	1,5	0,9	1,1	1,2	-0,2	0,3	-0,5	-0,1	0,3
1998	7 032,5	6 971,2	7 158,7	6 993,0	7 016,5	7 067,3	7 111,7	7 175,2	7 242,7	7 359,5	7 417,8	7 432,6
	0,2	-0,9	2,7	-2,3	0,3	0,7	0,6	0,9	0,9	1,6	0,8	0,2
1999	7 551,2	7 682,7	7 660,7	7 736,7	7 770,9	7 697,0	7 781,3	7 826,6	7 686,0	7 714,6	7 780,8	7 835,5
	1,6	1,7	-0,3	1,0	0,4	-1,0	1,1	0,6	-1,8	0,4	0,9	0,7
2000	7 904,5	7 858,4	8 016,2	8 100,3	8 085,0	8 084,4	8 171,2	8 222,2	8 189,0	8 291,0	8 351,7	8 406,1
	0,9	-0,6	2,0	1,0	-0,2	-0,0	1,1	0,6	-0,4	1,2	0,7	0,7
2001	8 469,9	8 421,9	8 523,1	8 491,5	8 591,1	8 604,4	8 789,1	8 947,4	9 089,8	9 075,8	9 202,8	9 359,5
	0,8	-0,6	1,2	-0,4	1,2	0,2	2,1	1,8	1,6	-0,2	1,4	1,7
2002	9 318,0	9 512,7	9 475,2	9 509,1	9 640,9	9 693,5	9 790,0	9 835,6	9 879,4	9 962,2	9 996,9	9 942,5
	-0,4	2,1	-0,4	0,4	1,4	0,5	1,0	0,5	0,4	0,8	0,3	-0,5
2003	9 849,9	9 815,0	9 745,2	9 698,5	9 582,4	9 501,2	9 518,3	9 496,4	9 537,8	9 453,1	9 482,8	9 389,7
	-0,9	-0,4	-0,7	-0,5	-1,2	-0,8	0,2	-0,2	0,4	-0,9	0,3	-1,0
2004	9 529,0	9 552,0	9 637,6	9 633,1	9 617,2	9 748,1	9 669,5	9 735,8	9 703,7	9 710,6	9 693,3	9 733,4
	1,5	0,2	0,9	-0,0	-0,2	1,4	-0,8	0,7	-0,3	0,1	-0,2	0,4
2005	9 687,6	9 676,8	9 651,1	9 679,1	9 688,9	9 665,3	9 667,8	9 754,7	9 814,3	9 812,4	9 850,6	9 908,7
	-0,5	-0,1	-0,3	0,3	0,1	-0,2	0,0	0,9	0,6	-0,0	0,4	0,6
2006	10 019,4	10 030,4	10 029,3	10 027,2	10 077,3	10 063,9	10 145,8	10 213,6	10 120,2	10 092,3	10 154,3	10 170,1
	1,1	0,1	-0,0	-0,0	0,5	-0,1	0,8	0,7	-0,9	-0,3	0,6	0,2
2007	10 168,5	10 161,7	10 187,5	10 221,5	10 193,1	10 206,2	10 209,1	10 180,5	10 180,1	10 238,2	10 290,3	10 265,3
	-0,0	-0,1	0,3	0,3	-0,3	0,1	0,0	-0,3	-0,0	0,6	0,5	-0,2
2008	10 285,7	10 279,3	10 248,6	10 221,3	10 194,3	10 201,6	10 218,4	10 300,4	10 309,5	10 279,2	10 168,7	10 182,6
	0,2	-0,1	-0,3	-0,3	-0,3	0,1	0,2	0,8	0,1	-0,3	-1,1	0,1
2009	10 290,3	10 244,5	10 159,9	10 161,4	10 124,0	10 128,8	10 207,4	10 116,2	10 116,5	10 224,1	10 188,9	10 163,4
	1,1	-0,4	-0,8	0,0	-0,4	0,0	0,8	-0,9	0,0	1,1	-0,3	-0,2
2010	10 226,0	10 224,8	10 183,9	10 176,0	10 195,9	10 238,5	10 285,3	10 221,1	10 252,5	10 317,9	10 412,9	10 469,1
	0,6	-0,0	-0,4	-0,1	0,2	0,4	0,5	-0,6	0,3	0,6	0,9	0,5
2011	10 504,0	10 536,7	10 572,1	10 617,3	10 653,2	10 563,5	10 593,6	10 628,7	10 619,8	10 607,6	10 606,5	10 639,3
	0,3	0,3	0,3	0,4	0,3	-0,8	0,3	0,3	-0,1	-0,1	-0,0	0,3
2012	10 648,6	10 677,8	10 628,8	10 627,9	10 605,3	10 632,3	10 682,2	10 761,5	10 685,6	10 698,3	10 717,4	10 718,8
	0,1	0,3	-0,5	-0,0	-0,2	0,3	0,5	0,7	-0,7	0,1	0,2	0,0
2013	10 757,7	10 729,4	10 728,0	10 797,8	10 816,6	10 827,7	10 803,7	10 751,5	10 729,9	10 623,3	10 622,1	10 640,9
	0,4	-0,3	-0,0	0,7	0,2	0,1	-0,2	-0,5	-0,2	-1,0	-0,0	0,2
2014	10 574,2	10 499,0	10 445,2	10 415,8	10 446,9	10 529,4	10 582,7	10 683,1	10 658,0	10 745,5	10 720,3	10 730,6
	-0,6	-0,7	-0,5	-0,3	0,3	0,8	0,5	0,9	-0,2	0,8	-0,2	0,1
2015	10 690,9	10 775,3	10 802,1	10 835,4	10 818,9	10 871,1	10 854,1	10 897,9	10 981,8	11 027,8	11 095,6	11 126,4
	-0,4	0,8	0,2	0,3	-0,2	0,5	-0,2	0,4	0,8	0,4	0,6	0,3
2016	11 059,1	11 051,4	11 061,6	11 017,2	11 087,0	11 126,2	11 120,1	11 202,0	11 141,3	11 150,5	11 160,6	11 105,7
	-0,6	-0,1	0,1	-0,4	0,6	0,4	-0,1	0,7	-0,5	0,1	0,1	-0,5
2017	11 209,0	11 193,7	11 186,6	11 283,4	11 235,9	11 227,3	11 213,9	11 254,9	11 331,0	11 338,1	11 443,9	11 489,2
	0,9	-0,1	-0,1	0,9	-0,4	-0,1	-0,1	0,4	0,7	0,1	0,9	0,4
2018	11 484,0	11 591,9	11 712,0	11 672,9	11 748,6	11 829,4	11 895,5	11 938,2	11 882,3	11 958,7	12 037,2	12 051,1
	-0,0	0,9	1,0	-0,3	0,6	0,7	0,6	0,4	-0,5	0,6	0,7	0,1
2019	12 047,3	12 148,2	12 133,4	12 165,3	12 218,2	12 299,0	12 336,2	12 391,3	12 400,7
	-0,0	0,8	-0,1	0,3	0,4	0,7	0,3	0,4	0,1

**Produit intérieur brut aux prix de base¹ par industrie, données désaisonnalisées et annualisées,
en millions de dollars enchaînés (2012), Québec, 1997-2019**

CODE SCIAN	Industrie		Trimestre				Année
			I	II	III	IV	
52	Finance et assurances	1997	12 453,9	12 290,8	12 457,8	12 554,3	12 439,2
			..	-1,3	1,4	0,8	..
		1998	12 387,7	12 324,4	12 532,0	12 734,3	12 494,6
			-1,3	-0,5	1,7	1,6	0,4
		1999	12 816,7	13 169,1	13 361,1	13 688,8	13 258,9
			0,6	2,7	1,5	2,5	6,1
		2000	14 084,7	13 969,1	13 868,5	13 641,0	13 890,8
			2,9	-0,8	-0,7	-1,6	4,8
		2001	14 112,2	13 890,7	13 871,9	14 264,8	14 034,9
			3,5	-1,6	-0,1	2,8	1,0
		2002	14 438,4	14 479,4	14 774,0	14 861,8	14 638,4
			1,2	0,3	2,0	0,6	4,3
		2003	14 597,6	14 778,6	14 956,4	15 170,6	14 875,8
			-1,8	1,2	1,2	1,4	1,6
		2004	15 546,0	15 711,2	15 803,9	16 033,8	15 773,7
			2,5	1,1	0,6	1,5	6,0
		2005	15 960,4	16 095,0	16 263,3	16 533,8	16 213,1
			-0,5	0,8	1,0	1,7	2,8
		2006	17 022,8	17 291,3	17 581,3	17 969,0	17 466,1
			3,0	1,6	1,7	2,2	7,7
		2007	17 920,0	18 035,8	18 275,2	18 167,4	18 099,6
			-0,3	0,6	1,3	-0,6	3,6
		2008	17 965,5	17 808,8	17 757,1	17 817,5	17 837,2
			-1,1	-0,9	-0,3	0,3	-1,4
		2009	17 744,9	17 827,6	17 811,2	17 869,2	17 813,2
			-0,4	0,5	-0,1	0,3	-0,1
		2010	17 793,5	17 878,5	18 014,9	18 283,6	17 992,6
			-0,4	0,5	0,8	1,5	1,0
		2011	18 359,0	18 283,1	18 397,2	18 284,7	18 331,0
			0,4	-0,4	0,6	-0,6	1,9
		2012	18 368,6	18 524,7	18 790,9	18 817,4	18 625,4
			0,5	0,8	1,4	0,1	1,6
		2013	19 007,0	19 405,7	19 406,9	19 339,3	19 289,7
			1,0	2,1	0,0	-0,3	3,6
		2014	19 140,4	19 128,1	19 498,3	19 951,2	19 429,5
			-1,0	-0,1	1,9	2,3	0,7
		2015	20 287,1	20 197,2	20 457,7	20 380,8	20 330,7
			1,7	-0,4	1,3	-0,4	4,6
		2016	20 762,8	20 882,5	21 219,2	21 196,3	21 015,2
			1,9	0,6	1,6	-0,1	3,4
		2017	21 177,0	21 863,0	21 528,0	21 604,1	21 543,0
			-0,1	3,2	-1,5	0,4	2,5
		2018	21 767,5	21 815,0	21 964,5	22 316,3	21 965,8
			0,8	0,2	0,7	1,6	2,0
		2019	22 271,7	22 533,4	22 754,9
			-0,2	1,2	1,0

1. À chacune des industries, les données de la première ligne correspondent à la valeur du PIB et celles de la deuxième ligne indiquent la variation en pourcentage par rapport à la période précédente.

Source: Institut de la statistique du Québec, Direction des statistiques économiques.

**Produit intérieur brut aux prix de base¹ par industrie, données désaisonnalisées et annualisées,
en millions de dollars enchaînés (2012), Québec, 1997-2019**

	Mois											
	Janvier	Février	Mars	Avril	Mai	Juin	Juillet	Août	Septembre	Octobre	Novembre	Décembre
1997	12 404,6	12 484,3	12 472,8	12 274,0	12 316,3	12 282,0	12 438,8	12 408,4	12 526,2	12 495,7	12 587,9	12 579,3
	..	0,6	-0,1	-1,6	0,3	-0,3	1,3	-0,2	0,9	-0,2	0,7	-0,1
1998	12 423,3	12 390,2	12 349,6	12 328,3	12 259,4	12 385,5	12 412,4	12 517,6	12 666,0	12 720,5	12 649,3	12 833,1
	-1,2	-0,3	-0,3	-0,2	-0,6	1,0	0,2	0,8	1,2	0,4	-0,6	1,5
1999	12 793,7	12 812,3	12 844,0	13 035,4	13 145,6	13 326,2	13 281,5	13 325,2	13 476,5	13 560,9	13 705,0	13 800,5
	-0,3	0,1	0,2	1,5	0,8	1,4	-0,3	0,3	1,1	0,6	1,1	0,7
2000	13 962,5	14 110,1	14 181,5	14 035,9	13 924,4	13 947,0	13 822,3	13 935,0	13 848,2	13 785,7	13 536,0	13 601,2
	1,2	1,1	0,5	-1,0	-0,8	0,2	-0,9	0,8	-0,6	-0,5	-1,8	0,5
2001	14 250,8	14 055,3	14 030,3	13 963,4	13 873,1	13 835,7	13 834,6	13 855,2	13 926,0	14 109,7	14 345,3	14 339,3
	4,8	-1,4	-0,2	-0,5	-0,6	-0,3	-0,0	0,1	0,5	1,3	1,7	-0,0
2002	14 347,4	14 455,7	14 512,1	14 439,4	14 446,2	14 552,6	14 747,2	14 838,1	14 736,8	14 894,5	14 943,0	14 747,8
	0,1	0,8	0,4	-0,5	0,0	0,7	1,3	0,6	-0,7	1,1	0,3	-1,3
2003	14 682,7	14 569,7	14 540,6	14 639,9	14 746,2	14 949,8	14 961,3	14 896,4	15 011,4	15 077,4	15 148,4	15 285,8
	-0,4	-0,8	-0,2	0,7	0,7	1,4	0,1	-0,4	0,8	0,4	0,5	0,9
2004	15 437,0	15 504,5	15 696,3	15 872,7	15 681,9	15 578,9	15 570,2	15 876,4	15 964,9	16 010,0	16 028,3	16 063,2
	1,0	0,4	1,2	1,1	-1,2	-0,7	-0,1	2,0	0,6	0,3	0,1	0,2
2005	15 934,9	15 994,2	15 952,2	15 995,2	16 083,0	16 206,7	16 208,1	16 318,0	16 263,6	16 359,3	16 538,5	16 703,6
	-0,8	0,4	-0,3	0,3	0,5	0,8	0,0	0,7	-0,3	0,6	1,1	1,0
2006	16 953,2	17 013,9	17 101,4	17 265,7	17 276,9	17 331,3	17 488,1	17 547,3	17 708,4	17 943,7	18 043,4	17 919,8
	1,5	0,4	0,5	1,0	0,1	0,3	0,9	0,3	0,9	1,3	0,6	-0,7
2007	17 921,6	17 950,7	17 887,6	17 928,8	18 047,9	18 130,6	18 301,8	18 318,2	18 205,7	18 279,6	18 192,1	18 030,5
	0,0	0,2	-0,4	0,2	0,7	0,5	0,9	0,1	-0,6	0,4	-0,5	-0,9
2008	18 069,1	17 838,1	17 989,2	17 967,8	17 753,2	17 705,3	17 724,5	17 731,4	17 815,3	18 043,9	17 680,6	17 727,9
	0,2	-1,3	0,8	-0,1	-1,2	-0,3	0,1	0,0	0,5	1,3	-2,0	0,3
2009	17 796,8	17 673,2	17 764,6	17 839,8	17 803,8	17 839,1	17 845,9	17 699,3	17 888,5	17 808,0	17 911,4	17 888,1
	0,4	-0,7	0,5	0,4	-0,2	0,2	0,0	-0,8	1,1	-0,4	0,6	-0,1
2010	17 823,1	17 715,7	17 841,6	17 871,7	17 983,6	17 780,0	17 885,1	18 043,7	18 115,7	18 189,8	18 305,2	18 355,8
	-0,4	-0,6	0,7	0,2	0,6	-1,1	0,6	0,9	0,4	0,4	0,6	0,3
2011	18 355,7	18 365,0	18 356,2	18 259,3	18 225,5	18 364,6	18 215,4	18 562,8	18 413,5	18 359,2	18 282,4	18 212,3
	-0,0	0,1	-0,0	-0,5	-0,2	0,8	-0,8	1,9	-0,8	-0,3	-0,4	-0,4
2012	18 333,0	18 375,1	18 397,7	18 287,9	18 611,3	18 674,9	18 764,5	18 759,5	18 848,6	18 775,2	18 720,9	18 956,1
	0,7	0,2	0,1	-0,6	1,8	0,3	0,5	-0,0	0,5	-0,4	-0,3	1,3
2013	18 927,5	18 983,2	19 110,3	19 301,0	19 420,7	19 495,4	19 584,4	19 400,6	19 235,7	19 290,0	19 414,7	19 313,1
	-0,2	0,3	0,7	1,0	0,6	0,4	0,5	-0,9	-0,9	0,3	0,6	-0,5
2014	19 232,4	19 119,7	19 069,0	19 115,8	19 091,7	19 176,8	19 334,4	19 483,8	19 676,7	19 919,1	19 886,0	20 048,5
	-0,4	-0,6	-0,3	0,2	-0,1	0,4	0,8	0,8	1,0	1,2	-0,2	0,8
2015	20 215,0	20 305,9	20 340,2	20 229,1	20 138,9	20 223,7	20 472,3	20 491,3	20 409,6	20 437,9	20 345,2	20 359,3
	0,8	0,4	0,2	-0,5	-0,4	0,4	1,2	0,1	-0,4	0,1	-0,5	0,1
2016	20 811,9	20 706,4	20 769,9	20 943,2	20 802,7	20 901,5	21 190,8	21 177,1	21 289,7	21 175,9	21 262,9	21 150,1
	2,2	-0,5	0,3	0,8	-0,7	0,5	1,4	-0,1	0,5	-0,5	0,4	-0,5
2017	20 972,6	21 167,8	21 390,5	21 645,8	22 019,3	21 923,8	21 685,1	21 486,4	21 412,5	21 427,1	21 629,2	21 756,0
	-0,8	0,9	1,1	1,2	1,7	-0,4	-1,1	-0,9	-0,3	0,1	0,9	0,6
2018	21 828,4	21 840,8	21 633,2	21 720,0	21 870,5	21 854,3	21 738,0	22 046,2	22 109,4	22 399,8	22 247,4	22 301,6
	0,3	0,1	-1,0	0,4	0,7	-0,1	-0,5	1,4	0,3	1,3	-0,7	0,2
2019	22 336,7	22 081,3	22 397,2	22 459,2	22 537,6	22 603,5	22 696,1	22 821,0	22 747,5
	0,2	-1,1	1,4	0,3	0,3	0,3	0,4	0,6	-0,3

**Produit intérieur brut aux prix de base¹ par industrie, données désaisonnalisées et annualisées,
en millions de dollars enchaînés (2012), Québec, 1997-2019**

CODE SCIAN	Industrie		Trimestre				Année
			I	II	III	IV	
53	Services immobiliers et services de location et de location à bail	1997	23 351,8	23 190,8	23 142,7	23 257,1	23 235,6
			..	-0,7	-0,2	0,5	..
		1998	23 506,3	23 774,2	24 106,1	24 345,8	23 933,1
			1,1	1,1	1,4	1,0	3,0
		1999	24 729,9	25 053,5	25 143,1	25 152,7	25 019,8
			1,6	1,3	0,4	0,0	4,5
		2000	25 137,1	25 107,7	25 131,7	25 156,8	25 133,3
			-0,1	-0,1	0,1	0,1	0,5
		2001	25 298,2	25 520,2	25 771,5	26 148,1	25 684,5
			0,6	0,9	1,0	1,5	2,2
		2002	26 548,2	26 701,0	26 793,6	26 987,2	26 757,5
			1,5	0,6	0,3	0,7	4,2
		2003	26 981,5	27 072,9	27 358,7	27 660,1	27 268,3
			-0,0	0,3	1,1	1,1	1,9
		2004	27 874,2	28 154,9	28 507,5	28 760,2	28 324,2
			0,8	1,0	1,3	0,9	3,9
		2005	28 937,9	29 268,0	29 494,1	29 637,6	29 334,4
			0,6	1,1	0,8	0,5	3,6
		2006	29 734,2	29 794,8	29 961,0	30 263,6	29 938,4
			0,3	0,2	0,6	1,0	2,1
		2007	30 715,9	31 032,0	31 245,5	31 460,7	31 113,5
			1,5	1,0	0,7	0,7	3,9
		2008	31 786,9	32 005,4	32 209,4	32 379,8	32 095,4
			1,0	0,7	0,6	0,5	3,2
		2009	32 593,0	33 159,8	33 603,6	33 930,7	33 321,8
			0,7	1,7	1,3	1,0	3,8
		2010	34 231,0	34 307,8	34 425,7	34 561,2	34 381,4
			0,9	0,2	0,3	0,4	3,2
		2011	34 877,4	34 977,7	35 277,6	35 674,9	35 201,9
			0,9	0,3	0,9	1,1	2,4
		2012	35 917,2	36 117,8	36 299,5	36 541,5	36 219,0
			0,7	0,6	0,5	0,7	2,9
		2013	36 830,3	37 127,2	37 295,8	37 433,9	37 171,8
			0,8	0,8	0,5	0,4	2,6
		2014	37 604,5	37 843,9	38 055,8	38 286,6	37 947,7
			0,5	0,6	0,6	0,6	2,1
		2015	38 511,0	38 752,0	38 901,8	39 106,4	38 817,8
			0,6	0,6	0,4	0,5	2,3
		2016	39 302,4	39 464,3	39 658,9	39 953,6	39 594,8
			0,5	0,4	0,5	0,7	2,0
		2017	40 294,1	40 567,4	40 793,2	40 918,5	40 643,3
			0,9	0,7	0,6	0,3	2,6
		2018	41 192,9	41 486,9	41 777,9	41 983,4	41 610,3
			0,7	0,7	0,7	0,5	2,4
		2019	42 251,9	42 505,3	42 816,8
			0,6	0,6	0,7

1. À chacune des industries, les données de la première ligne correspondent à la valeur du PIB et celles de la deuxième ligne indiquent la variation en pourcentage par rapport à la période précédente.

Source: Institut de la statistique du Québec, Direction des statistiques économiques.

Produit intérieur brut aux prix de base¹ par industrie, données désaisonnalisées et annualisées,
en millions de dollars enchaînés (2012), Québec, 1997-2019

	Mois											
	Janvier	Février	Mars	Avril	Mai	Juin	Juillet	Août	Septembre	Octobre	Novembre	Décembre
1997	23 510,4	23 435,7	23 109,3	23 238,1	23 210,0	23 124,3	23 099,7	23 198,6	23 129,8	23 194,2	23 233,3	23 343,9
	..	-0,3	-1,4	0,6	-0,1	-0,4	-0,1	0,4	-0,3	0,3	0,2	0,5
1998	23 178,8	23 548,5	23 791,7	23 759,5	23 739,4	23 823,6	24 029,3	24 087,6	24 201,4	24 257,2	24 350,8	24 429,6
	-0,7	1,6	1,0	-0,1	-0,1	0,4	0,9	0,2	0,5	0,2	0,4	0,3
1999	24 635,6	24 724,1	24 829,9	24 957,7	25 049,7	25 153,2	25 095,8	25 140,6	25 192,7	25 181,1	25 173,7	25 103,3
	0,8	0,4	0,4	0,5	0,4	0,4	-0,2	0,2	0,2	-0,0	-0,0	-0,3
2000	25 121,4	25 081,2	25 208,6	25 126,5	25 157,8	25 038,7	25 164,5	25 090,5	25 140,0	25 110,8	25 211,5	25 148,0
	0,1	-0,2	0,5	-0,3	0,1	-0,5	0,5	-0,3	0,2	-0,1	0,4	-0,3
2001	25 219,9	25 339,6	25 334,9	25 455,1	25 486,9	25 618,5	25 617,9	25 812,7	25 884,1	25 913,9	26 121,5	26 409,0
	0,3	0,5	-0,0	0,5	0,1	0,5	-0,0	0,8	0,3	0,1	0,8	1,1
2002	26 548,6	26 493,2	26 602,6	26 621,2	26 711,4	26 770,5	26 710,0	26 813,5	26 857,3	27 020,3	26 993,0	26 948,3
	0,5	-0,2	0,4	0,1	0,3	0,2	-0,2	0,4	0,2	0,6	-0,1	-0,2
2003	27 159,4	26 956,7	26 828,4	26 890,9	27 108,4	27 219,4	27 401,7	27 241,1	27 433,4	27 588,1	27 661,3	27 730,8
	0,8	-0,7	-0,5	0,2	0,8	0,4	0,7	-0,6	0,7	0,6	0,3	0,3
2004	27 849,5	27 816,2	27 957,0	28 018,8	28 157,0	28 289,0	28 422,7	28 519,0	28 580,8	28 703,0	28 801,7	28 775,8
	0,4	-0,1	0,5	0,2	0,5	0,5	0,5	0,3	0,2	0,4	0,3	-0,1
2005	28 867,0	28 919,4	29 027,2	29 206,0	29 276,1	29 321,9	29 426,0	29 504,6	29 551,8	29 554,8	29 612,3	29 745,7
	0,3	0,2	0,4	0,6	0,2	0,2	0,4	0,3	0,2	0,0	0,2	0,5
2006	29 695,6	29 714,2	29 792,9	29 826,1	29 786,2	29 772,0	29 830,3	29 955,5	30 097,2	30 104,3	30 226,1	30 460,3
	-0,2	0,1	0,3	0,1	-0,1	-0,0	0,2	0,4	0,5	0,0	0,4	0,8
2007	30 668,2	30 743,4	30 736,2	30 911,4	31 057,8	31 126,6	31 215,0	31 239,3	31 282,1	31 376,7	31 483,8	31 521,5
	0,7	0,2	-0,0	0,6	0,5	0,2	0,3	0,1	0,1	0,3	0,3	0,1
2008	31 647,7	31 826,0	31 887,2	31 916,4	32 011,8	32 088,1	32 055,6	32 223,6	32 348,9	32 378,4	32 373,3	32 387,7
	0,4	0,6	0,2	0,1	0,3	0,2	-0,1	0,5	0,4	0,1	-0,0	0,0
2009	32 422,9	32 621,7	32 734,6	32 949,5	33 221,0	33 308,8	33 573,0	33 577,4	33 660,6	33 811,8	33 888,5	34 091,9
	0,1	0,6	0,3	0,7	0,8	0,3	0,8	0,0	0,2	0,4	0,2	0,6
2010	34 201,7	34 198,4	34 292,8	34 328,5	34 325,9	34 269,0	34 337,2	34 460,5	34 479,2	34 457,4	34 595,2	34 631,0
	0,3	-0,0	0,3	0,1	-0,0	-0,2	0,2	0,4	0,1	-0,1	0,4	0,1
2011	34 847,6	34 873,3	34 911,4	34 942,2	34 951,7	35 039,1	35 195,6	35 239,6	35 397,7	35 532,3	35 632,0	35 860,4
	0,6	0,1	0,1	0,1	0,0	0,3	0,4	0,1	0,4	0,4	0,3	0,6
2012	35 809,2	35 950,4	35 991,9	36 098,9	36 135,9	36 118,5	36 266,0	36 243,8	36 388,8	36 474,5	36 501,1	36 648,9
	-0,1	0,4	0,1	0,3	0,1	-0,0	0,4	-0,1	0,4	0,2	0,1	0,4
2013	36 708,3	36 806,2	36 976,4	37 022,4	37 148,0	37 211,1	37 222,6	37 319,8	37 345,2	37 381,5	37 453,5	37 466,7
	0,2	0,3	0,5	0,1	0,3	0,2	0,0	0,3	0,1	0,1	0,2	0,0
2014	37 539,7	37 596,9	37 676,8	37 718,3	37 859,3	37 954,2	38 037,4	38 035,5	38 094,6	38 164,3	38 365,9	38 329,4
	0,2	0,2	0,2	0,1	0,4	0,3	0,2	-0,0	0,2	0,2	0,5	-0,1
2015	38 418,4	38 489,4	38 625,3	38 642,3	38 813,1	38 800,5	38 794,5	38 939,0	38 972,0	39 019,3	39 066,2	39 233,6
	0,2	0,2	0,4	0,0	0,4	-0,0	-0,0	0,4	0,1	0,1	0,1	0,4
2016	39 277,2	39 323,7	39 306,2	39 432,3	39 425,0	39 535,6	39 594,6	39 651,7	39 730,3	39 915,3	39 870,5	40 075,0
	0,1	0,1	-0,0	0,3	-0,0	0,3	0,1	0,1	0,2	0,5	-0,1	0,5
2017	40 128,3	40 336,4	40 417,5	40 489,1	40 613,2	40 600,0	40 879,9	40 740,4	40 759,2	40 796,2	40 902,3	41 057,0
	0,1	0,5	0,2	0,2	0,3	-0,0	0,7	-0,3	0,0	0,1	0,3	0,4
2018	41 056,1	41 118,8	41 403,8	41 404,8	41 489,6	41 566,4	41 655,5	41 769,2	41 909,1	41 915,6	41 993,1	42 041,6
	-0,0	0,2	0,7	0,0	0,2	0,2	0,2	0,3	0,3	0,0	0,2	0,1
2019	42 304,5	42 169,3	42 281,8	42 377,8	42 493,3	42 644,9	42 760,2	42 807,5	42 882,8
	0,6	-0,3	0,3	0,2	0,3	0,4	0,3	0,1	0,2

**Produit intérieur brut aux prix de base¹ par industrie, données désaisonnalisées et annualisées,
en millions de dollars enchaînés (2012), Québec, 1997-2019**

CODE SCIAN	Industrie		Trimestre				Année
			I	II	III	IV	
54	Services professionnels, scientifiques et techniques	1997	10 461,4	10 695,7	11 271,1	11 493,4	10 980,4
			..	2,2	5,4	2,0	..
		1998	11 872,5	12 057,8	12 727,9	13 254,9	12 478,3
			3,3	1,6	5,6	4,1	13,6
		1999	13 759,8	14 026,8	14 109,9	14 370,7	14 066,8
			3,8	1,9	0,6	1,8	12,7
		2000	14 589,2	15 125,1	15 333,2	15 311,2	15 089,7
			1,5	3,7	1,4	-0,1	7,3
		2001	15 122,8	14 999,1	14 754,3	14 675,3	14 887,9
			-1,2	-0,8	-1,6	-0,5	-1,3
		2002	14 856,0	14 767,1	15 050,7	15 334,2	15 002,0
			1,2	-0,6	1,9	1,9	0,8
		2003	15 687,5	15 674,7	15 768,3	15 928,6	15 764,8
			2,3	-0,1	0,6	1,0	5,1
		2004	16 058,0	16 191,3	16 195,2	16 142,8	16 146,8
			0,8	0,8	0,0	-0,3	2,4
		2005	16 001,1	16 130,8	16 345,4	16 408,7	16 221,5
			-0,9	0,8	1,3	0,4	0,5
		2006	16 652,1	16 729,1	16 776,2	17 142,9	16 825,1
			1,5	0,5	0,3	2,2	3,7
		2007	16 901,7	17 041,1	17 233,2	17 363,2	17 134,8
			-1,4	0,8	1,1	0,8	1,8
		2008	17 424,0	17 889,4	18 117,4	17 961,2	17 848,0
	0,4	2,7	1,3	-0,9	4,2		
2009	17 954,5	18 044,1	17 831,5	17 749,1	17 894,8		
	-0,0	0,5	-1,2	-0,5	0,3		
2010	17 826,3	17 803,1	18 054,0	18 356,6	18 010,0		
	0,4	-0,1	1,4	1,7	0,6		
2011	18 607,3	18 859,1	19 151,4	19 523,7	19 035,4		
	1,4	1,4	1,5	1,9	5,7		
2012	19 286,5	19 332,1	19 643,1	19 511,9	19 443,4		
	-1,2	0,2	1,6	-0,7	2,1		
2013	19 713,5	19 805,1	19 971,9	20 317,5	19 952,0		
	1,0	0,5	0,8	1,7	2,6		
2014	20 451,6	20 625,2	20 700,5	20 619,5	20 599,2		
	0,7	0,8	0,4	-0,4	3,2		
2015	20 129,8	20 205,3	20 342,9	20 510,0	20 297,0		
	-2,4	0,4	0,7	0,8	-1,5		
2016	20 994,3	21 362,1	21 608,7	21 768,5	21 433,4		
	2,4	1,8	1,2	0,7	5,6		
2017	21 858,9	22 049,6	22 146,3	22 281,2	22 084,0		
	0,4	0,9	0,4	0,6	3,0		
2018	22 534,2	22 575,3	22 831,6	23 098,1	22 759,8		
	1,1	0,2	1,1	1,2	3,1		
2019	23 285,7	23 540,1	23 981,1		
	0,8	1,1	1,9		

1. À chacune des industries, les données de la première ligne correspondent à la valeur du PIB et celles de la deuxième ligne indiquent la variation en pourcentage par rapport à la période précédente.

Source: Institut de la statistique du Québec, Direction des statistiques économiques.

**Produit intérieur brut aux prix de base¹ par industrie, données désaisonnalisées et annualisées,
en millions de dollars enchaînés (2012), Québec, 1997-2019**

	Mois											
	Janvier	Février	Mars	Avril	Mai	Juin	Juillet	Août	Septembre	Octobre	Novembre	Décembre
1997	10 378,7	10 458,2	10 547,2	10 560,3	10 737,6	10 789,2	11 103,3	11 279,1	11 431,1	11 356,0	11 392,7	11 731,3
	..	0,8	0,9	0,1	1,7	0,5	2,9	1,6	1,3	-0,7	0,3	3,0
1998	11 771,6	11 922,7	11 923,2	11 944,6	11 847,4	12 381,6	12 590,4	12 675,5	12 917,9	13 190,9	13 113,5	13 460,4
	0,3	1,3	0,0	0,2	-0,8	4,5	1,7	0,7	1,9	2,1	-0,6	2,6
1999	13 558,2	13 843,4	13 877,8	14 009,5	13 954,1	14 116,7	14 178,1	14 073,5	14 078,2	14 276,5	14 375,5	14 459,9
	0,7	2,1	0,2	0,9	-0,4	1,2	0,4	-0,7	0,0	1,4	0,7	0,6
2000	14 359,0	14 615,6	14 792,9	15 131,3	15 009,9	15 234,2	15 185,9	15 299,5	15 514,4	15 215,6	15 359,5	15 358,6
	-0,7	1,8	1,2	2,3	-0,8	1,5	-0,3	0,7	1,4	-1,9	0,9	-0,0
2001	15 361,7	15 112,5	14 894,3	15 001,8	15 098,2	14 897,3	14 832,8	14 857,4	14 572,8	14 704,9	14 658,8	14 662,3
	0,0	-1,6	-1,4	0,7	0,6	-1,3	-0,4	0,2	-1,9	0,9	-0,3	0,0
2002	14 735,7	14 918,4	14 914,0	14 827,6	14 707,8	14 765,9	15 020,4	14 996,3	15 135,5	15 311,0	15 345,3	15 346,1
	0,5	1,2	-0,0	-0,6	-0,8	0,4	1,7	-0,2	0,9	1,2	0,2	0,0
2003	15 477,5	15 811,9	15 773,3	15 703,1	15 643,6	15 677,5	15 730,4	15 750,5	15 824,0	15 864,2	15 960,0	15 961,7
	0,9	2,2	-0,2	-0,4	-0,4	0,2	0,3	0,1	0,5	0,3	0,6	0,0
2004	16 091,9	16 017,7	16 064,2	16 087,4	16 272,1	16 214,5	16 159,5	16 245,6	16 180,4	16 115,8	16 127,2	16 185,2
	0,8	-0,5	0,3	0,1	1,1	-0,4	-0,3	0,5	-0,4	-0,4	0,1	0,4
2005	16 092,9	15 938,5	15 971,9	16 069,1	16 109,9	16 213,5	16 375,4	16 305,0	16 355,9	16 317,1	16 438,0	16 470,9
	-0,6	-1,0	0,2	0,6	0,3	0,6	1,0	-0,4	0,3	-0,2	0,7	0,2
2006	16 585,3	16 649,8	16 721,4	16 754,0	16 791,5	16 641,8	16 630,2	16 838,9	16 859,7	17 164,2	17 161,3	17 103,3
	0,7	0,4	0,4	0,2	0,2	-0,9	-0,1	1,3	0,1	1,8	-0,0	-0,3
2007	17 009,4	16 850,6	16 845,1	16 915,6	17 021,1	17 186,7	17 183,8	17 213,3	17 302,5	17 320,2	17 367,3	17 402,1
	-0,5	-0,9	-0,0	0,4	0,6	1,0	-0,0	0,2	0,5	0,1	0,3	0,2
2008	17 233,3	17 470,4	17 568,4	17 792,6	17 874,6	18 000,9	18 026,2	18 156,3	18 169,8	18 061,4	17 970,0	17 852,1
	-1,0	1,4	0,6	1,3	0,5	0,7	0,1	0,7	0,1	-0,6	-0,5	-0,7
2009	17 864,2	18 032,0	17 967,2	18 080,8	18 042,2	18 009,2	17 923,3	17 812,3	17 759,0	17 711,6	17 753,9	17 781,9
	0,1	0,9	-0,4	0,6	-0,2	-0,2	-0,5	-0,6	-0,3	-0,3	0,2	0,2
2010	17 830,2	17 765,5	17 883,1	17 839,8	17 713,6	17 855,7	18 036,4	18 004,6	18 121,1	18 245,6	18 366,3	18 458,0
	0,3	-0,4	0,7	-0,2	-0,7	0,8	1,0	-0,2	0,6	0,7	0,7	0,5
2011	18 488,0	18 609,2	18 724,9	18 709,6	18 832,6	19 035,3	19 116,9	19 143,7	19 193,6	19 466,9	19 535,3	19 569,0
	0,2	0,7	0,6	-0,1	0,7	1,1	0,4	0,1	0,3	1,4	0,4	0,2
2012	19 467,4	19 282,0	19 110,2	19 212,2	19 380,0	19 404,1	19 499,3	19 733,3	19 696,6	19 561,7	19 427,4	19 546,6
	-0,5	-1,0	-0,9	0,5	0,9	0,1	0,5	1,2	-0,2	-0,7	-0,7	0,6
2013	19 774,7	19 667,0	19 698,9	19 826,7	19 831,3	19 757,4	19 878,1	19 952,0	20 085,6	20 202,6	20 302,3	20 447,5
	1,2	-0,5	0,2	0,6	0,0	-0,4	0,6	0,4	0,7	0,6	0,5	0,7
2014	20 300,0	20 509,9	20 544,8	20 548,0	20 592,1	20 735,6	20 774,5	20 717,8	20 609,3	20 598,5	20 687,5	20 572,4
	-0,7	1,0	0,2	0,0	0,2	0,7	0,2	-0,3	-0,5	-0,1	0,4	-0,6
2015	20 217,4	20 197,9	19 974,2	20 094,7	20 228,2	20 293,0	20 288,2	20 323,3	20 417,2	20 301,7	20 557,3	20 670,9
	-1,7	-0,1	-1,1	0,6	0,7	0,3	-0,0	0,2	0,5	-0,6	1,3	0,6
2016	20 900,3	20 917,9	21 164,7	21 273,6	21 441,0	21 371,6	21 511,3	21 640,5	21 674,5	21 761,5	21 722,2	21 821,9
	1,1	0,1	1,2	0,5	0,8	-0,3	0,7	0,6	0,2	0,4	-0,2	0,5
2017	21 719,9	21 885,0	21 971,9	22 120,4	22 040,2	21 988,3	22 124,7	22 168,9	22 145,3	22 319,4	22 262,8	22 261,3
	-0,5	0,8	0,4	0,7	-0,4	-0,2	0,6	0,2	-0,1	0,8	-0,3	-0,0
2018	22 458,5	22 578,3	22 565,9	22 507,2	22 533,4	22 685,2	22 785,2	22 767,0	22 942,7	22 934,6	23 119,6	23 240,0
	0,9	0,5	-0,1	-0,3	0,1	0,7	0,4	-0,1	0,8	-0,0	0,8	0,5
2019	23 245,4	23 275,5	23 336,3	23 459,8	23 512,2	23 648,4	23 798,5	24 085,1	24 059,7
	0,0	0,1	0,3	0,5	0,2	0,6	0,6	1,2	-0,1

**Produit intérieur brut aux prix de base¹ par industrie, données désaisonnalisées et annualisées,
en millions de dollars enchaînés (2012), Québec, 1997-2019**

CODE SCIAN	Industrie		Trimestre				Année
			I	II	III	IV	
55	Gestion de sociétés et d'entreprises	1997	1 469,9	1 536,2	1 381,8	1 526,4	1 478,6
			..	4,5	-10,1	10,5	..
		1998	1 534,0	1 385,1	1 409,8	1 333,2	1 415,5
			0,5	-9,7	1,8	-5,4	-4,3
		1999	1 234,2	1 279,4	1 546,3	1 552,9	1 403,2
			-7,4	3,7	20,9	0,4	-0,9
		2000	1 553,0	1 538,3	1 381,6	1 540,2	1 503,3
			0,0	-0,9	-10,2	11,5	7,1
		2001	1 545,0	1 509,5	1 600,6	1 689,7	1 586,2
			0,3	-2,3	6,0	5,6	5,5
		2002	1 815,9	1 834,1	1 823,0	1 811,4	1 821,1
			7,5	1,0	-0,6	-0,6	14,8
		2003	1 873,5	1 949,7	2 009,1	2 023,2	1 963,9
			3,4	4,1	3,0	0,7	7,8
		2004	2 051,4	2 118,9	2 160,7	2 170,6	2 125,4
			1,4	3,3	2,0	0,5	8,2
		2005	2 078,9	2 014,0	1 988,6	1 966,9	2 012,1
			-4,2	-3,1	-1,3	-1,1	-5,3
		2006	2 006,9	2 017,8	2 000,1	2 006,4	2 007,8
			2,0	0,5	-0,9	0,3	-0,2
		2007	2 079,7	2 105,8	2 140,0	2 198,9	2 131,1
			3,7	1,3	1,6	2,8	6,1
		2008	2 279,2	2 356,4	2 432,1	2 549,9	2 404,4
			3,7	3,4	3,2	4,8	12,8
		2009	2 591,0	2 551,1	2 486,9	2 429,3	2 514,6
			1,6	-1,5	-2,5	-2,3	4,6
		2010	2 365,1	2 314,4	2 331,2	2 344,1	2 338,7
			-2,6	-2,1	0,7	0,5	-7,0
		2011	2 361,6	2 404,7	2 416,6	2 385,1	2 392,0
			0,7	1,8	0,5	-1,3	2,3
		2012	2 411,2	2 393,7	2 399,9	2 399,6	2 401,1
			1,1	-0,7	0,3	-0,0	0,4
		2013	2 508,4	2 627,9	2 655,9	2 615,3	2 601,9
			4,5	4,8	1,1	-1,5	8,4
		2014	2 504,5	2 432,7	2 398,0	2 374,4	2 427,4
			-4,2	-2,9	-1,4	-1,0	-6,7
		2015	2 399,7	2 387,1	2 339,2	2 269,7	2 348,9
			1,1	-0,5	-2,0	-3,0	-3,2
		2016	2 142,6	2 040,4	1 991,6	1 946,2	2 030,2
			-5,6	-4,8	-2,4	-2,3	-13,6
		2017	1 886,4	1 862,9	1 844,1	1 845,0	1 859,6
			-3,1	-1,2	-1,0	0,0	-8,4
		2018	1 891,9	1 926,7	1 955,4	1 974,8	1 937,2
			2,5	1,8	1,5	1,0	4,2
		2019	1 970,0	1 961,2	1 954,0
			-0,2	-0,4	-0,4

1. À chacune des industries, les données de la première ligne correspondent à la valeur du PIB et celles de la deuxième ligne indiquent la variation en pourcentage par rapport à la période précédente.

**Produit intérieur brut aux prix de base¹ par industrie, données désaisonnalisées et annualisées,
en millions de dollars enchaînés (2012), Québec, 1997-2019**

	Mois											
	Janvier	Février	Mars	Avril	Mai	Juin	Juillet	Août	Septembre	Octobre	Novembre	Décembre
1997	1 385,0	1 474,9	1 549,9	1 571,9	1 545,3	1 491,4	1 369,0	1 372,2	1 404,1	1 477,6	1 530,4	1 571,3
	..	6,5	5,1	1,4	-1,7	-3,5	-8,2	0,2	2,3	5,2	3,6	2,7
1998	1 577,0	1 541,0	1 484,0	1 398,0	1 372,2	1 385,0	1 411,4	1 415,6	1 402,3	1 371,9	1 336,9	1 290,7
	0,4	-2,3	-3,7	-5,8	-1,8	0,9	1,9	0,3	-0,9	-2,2	-2,5	-3,5
1999	1 228,4	1 231,4	1 242,8	1 210,9	1 251,2	1 376,3	1 486,4	1 562,4	1 590,1	1 568,8	1 548,0	1 541,8
	-4,8	0,2	0,9	-2,6	3,3	10,0	8,0	5,1	1,8	-1,3	-1,3	-0,4
2000	1 556,5	1 550,8	1 551,7	1 577,3	1 529,6	1 508,1	1 409,3	1 349,0	1 386,6	1 483,8	1 540,0	1 596,8
	1,0	-0,4	0,1	1,7	-3,0	-1,4	-6,5	-4,3	2,8	7,0	3,8	3,7
2001	1 563,6	1 538,4	1 533,0	1 493,4	1 512,7	1 522,4	1 575,9	1 589,9	1 636,0	1 664,1	1 682,9	1 722,0
	-2,1	-1,6	-0,3	-2,6	1,3	0,6	3,5	0,9	2,9	1,7	1,1	2,3
2002	1 789,6	1 831,2	1 826,7	1 823,7	1 835,5	1 843,0	1 851,8	1 833,7	1 783,6	1 809,2	1 803,9	1 821,1
	3,9	2,3	-0,2	-0,2	0,6	0,4	0,5	-1,0	-2,7	1,4	-0,3	1,0
2003	1 842,0	1 877,1	1 901,5	1 936,3	1 951,8	1 961,0	1 983,8	2 019,0	2 024,5	2 020,2	2 027,3	2 022,3
	1,2	1,9	1,3	1,8	0,8	0,5	1,2	1,8	0,3	-0,2	0,4	-0,2
2004	2 030,8	2 046,4	2 077,1	2 100,9	2 117,7	2 138,2	2 150,5	2 163,3	2 168,2	2 169,0	2 168,7	2 174,0
	0,4	0,8	1,5	1,1	0,8	1,0	0,6	0,6	0,2	0,0	-0,0	0,2
2005	2 114,9	2 082,4	2 039,6	2 025,2	2 014,5	2 002,4	1 997,0	1 992,1	1 976,7	1 969,5	1 969,5	1 961,5
	-2,7	-1,5	-2,1	-0,7	-0,5	-0,6	-0,3	-0,2	-0,8	-0,4	-0,0	-0,4
2006	1 991,7	2 009,6	2 019,4	2 010,3	2 017,3	2 025,7	2 002,3	1 994,0	2 004,0	2 001,1	1 999,8	2 018,4
	1,5	0,9	0,5	-0,5	0,4	0,4	-1,2	-0,4	0,5	-0,1	-0,1	0,9
2007	2 060,2	2 078,7	2 100,3	2 101,2	2 102,4	2 113,8	2 127,9	2 141,9	2 150,1	2 176,8	2 201,2	2 218,7
	2,1	0,9	1,0	0,0	0,1	0,5	0,7	0,7	0,4	1,2	1,1	0,8
2008	2 249,6	2 278,1	2 310,0	2 332,7	2 357,5	2 379,1	2 396,6	2 436,3	2 463,4	2 511,0	2 547,4	2 591,2
	1,4	1,3	1,4	1,0	1,1	0,9	0,7	1,7	1,1	1,9	1,5	1,7
2009	2 610,6	2 585,7	2 576,8	2 568,9	2 551,3	2 533,1	2 515,0	2 482,2	2 463,6	2 450,1	2 424,8	2 413,1
	0,7	-1,0	-0,3	-0,3	-0,7	-0,7	-0,7	-1,3	-0,7	-0,5	-1,0	-0,5
2010	2 378,3	2 357,1	2 360,0	2 327,6	2 311,3	2 304,2	2 318,6	2 329,1	2 346,1	2 338,3	2 349,2	2 344,6
	-1,4	-0,9	0,1	-1,4	-0,7	-0,3	0,6	0,5	0,7	-0,3	0,5	-0,2
2011	2 354,1	2 362,2	2 368,5	2 380,6	2 399,2	2 434,3	2 423,3	2 417,0	2 409,6	2 395,8	2 385,2	2 374,3
	0,4	0,3	0,3	0,5	0,8	1,5	-0,5	-0,3	-0,3	-0,6	-0,4	-0,5
2012	2 393,4	2 409,5	2 430,8	2 403,6	2 393,6	2 383,9	2 393,4	2 399,3	2 406,9	2 399,7	2 402,9	2 396,2
	0,8	0,7	0,9	-1,1	-0,4	-0,4	0,4	0,2	0,3	-0,3	0,1	-0,3
2013	2 469,0	2 502,5	2 553,7	2 602,7	2 628,7	2 652,4	2 655,6	2 657,9	2 654,2	2 643,4	2 618,8	2 583,8
	3,0	1,4	2,0	1,9	1,0	0,9	0,1	0,1	-0,1	-0,4	-0,9	-1,3
2014	2 539,4	2 500,3	2 473,9	2 445,8	2 429,1	2 423,2	2 415,6	2 402,3	2 376,2	2 368,5	2 379,9	2 374,6
	-1,7	-1,5	-1,1	-1,1	-0,7	-0,2	-0,3	-0,5	-1,1	-0,3	0,5	-0,2
2015	2 404,6	2 402,6	2 391,9	2 394,7	2 385,9	2 380,6	2 363,0	2 338,2	2 316,3	2 293,8	2 268,3	2 246,9
	1,3	-0,1	-0,4	0,1	-0,4	-0,2	-0,7	-1,0	-0,9	-1,0	-1,1	-0,9
2016	2 192,4	2 147,8	2 087,5	2 065,5	2 039,6	2 016,2	2 006,1	1 992,5	1 976,1	1 955,0	1 948,2	1 935,4
	-2,4	-2,0	-2,8	-1,1	-1,3	-1,2	-0,5	-0,7	-0,8	-1,1	-0,4	-0,7
2017	1 901,8	1 886,3	1 871,1	1 864,4	1 864,3	1 859,9	1 851,0	1 846,5	1 834,9	1 838,2	1 839,5	1 857,2
	-1,7	-0,8	-0,8	-0,4	-0,0	-0,2	-0,5	-0,2	-0,6	0,2	0,1	1,0
2018	1 871,3	1 892,6	1 911,6	1 920,2	1 928,8	1 931,0	1 942,6	1 955,5	1 968,2	1 970,3	1 977,2	1 977,0
	0,8	1,1	1,0	0,5	0,4	0,1	0,6	0,7	0,6	0,1	0,3	-0,0
2019	1 976,6	1 971,8	1 961,6	1 962,9	1 959,3	1 961,4	1 956,6	1 953,3	1 952,2
	-0,0	-0,2	-0,5	0,1	-0,2	0,1	-0,2	-0,2	-0,1

**Produit intérieur brut aux prix de base¹ par industrie, données désaisonnalisées et annualisées,
en millions de dollars enchaînés (2012), Québec, 1997-2019**

CODE SCIAN	Industrie		Trimestre				Année
			I	II	III	IV	
56	Services administratifs, services de soutien, services de gestion des déchets et services d'assainissement	1997	5 342,0	5 447,8	5 531,4	5 481,2	5 450,6
			..	2,0	1,5	-0,9	..
		1998	5 538,4	5 486,8	5 752,7	5 979,3	5 689,3
			1,0	-0,9	4,8	3,9	4,4
		1999	6 160,7	6 480,0	6 636,6	6 851,2	6 532,1
			3,0	5,2	2,4	3,2	14,8
		2000	6 928,6	7 015,7	7 050,9	7 104,8	7 025,0
			1,1	1,3	0,5	0,8	7,5
		2001	7 064,7	7 081,3	7 236,7	7 372,1	7 188,7
			-0,6	0,2	2,2	1,9	2,3
		2002	7 501,2	7 763,6	8 097,8	8 157,8	7 880,1
			1,8	3,5	4,3	0,7	9,6
		2003	8 175,3	8 175,4	8 236,0	8 219,8	8 201,6
			0,2	0,0	0,7	-0,2	4,1
		2004	8 361,0	8 282,2	8 352,5	8 353,9	8 337,4
			1,7	-0,9	0,8	0,0	1,7
		2005	8 431,7	8 464,8	8 551,9	8 556,4	8 501,2
			0,9	0,4	1,0	0,1	2,0
		2006	8 550,1	8 562,8	8 820,1	8 884,2	8 704,3
			-0,1	0,1	3,0	0,7	2,4
2007	8 905,3	9 049,7	9 169,8	9 200,7	9 081,4		
	0,2	1,6	1,3	0,3	4,3		
2008	9 235,5	9 180,3	9 177,4	9 307,5	9 225,2		
	0,4	-0,6	-0,0	1,4	1,6		
2009	9 363,2	9 060,5	8 971,4	9 038,9	9 108,5		
	0,6	-3,2	-1,0	0,8	-1,3		
2010	8 890,8	9 186,7	9 317,3	9 327,2	9 180,5		
	-1,6	3,3	1,4	0,1	0,8		
2011	9 355,7	9 294,2	9 321,8	9 388,0	9 339,9		
	0,3	-0,7	0,3	0,7	1,7		
2012	9 511,9	9 656,2	9 726,1	9 617,0	9 627,8		
	1,3	1,5	0,7	-1,1	3,1		
2013	9 518,9	9 662,8	9 869,3	10 009,8	9 765,2		
	-1,0	1,5	2,1	1,4	1,4		
2014	9 949,9	9 941,2	9 876,0	9 923,3	9 922,6		
	-0,6	-0,1	-0,7	0,5	1,6		
2015	9 823,6	9 787,6	9 698,3	9 550,5	9 715,0		
	-1,0	-0,4	-0,9	-1,5	-2,1		
2016	9 687,3	9 615,4	9 721,7	9 752,4	9 694,2		
	1,4	-0,7	1,1	0,3	-0,2		
2017	9 918,9	9 899,6	9 824,9	9 692,5	9 834,0		
	1,7	-0,2	-0,8	-1,3	1,4		
2018	9 705,8	9 923,8	10 081,0	10 215,0	9 981,4		
	0,1	2,2	1,6	1,3	1,5		
2019	10 327,1	10 378,3	10 447,1		
	1,1	0,5	0,7		

1. À chacune des industries, les données de la première ligne correspondent à la valeur du PIB et celles de la deuxième ligne indiquent la variation en pourcentage par rapport à la période précédente.

Source: Institut de la statistique du Québec, Direction des statistiques économiques.

Produit intérieur brut aux prix de base¹ par industrie, données désaisonnalisées et annualisées,
en millions de dollars enchaînés (2012), Québec, 1997-2019

	Mois											
	Janvier	Février	Mars	Avril	Mai	Juin	Juillet	Août	Septembre	Octobre	Novembre	Décembre
1997	5 312,5	5 344,3	5 369,2	5 420,0	5 493,3	5 430,1	5 425,4	5 573,1	5 595,7	5 524,4	5 438,6	5 480,5
	..	0,6	0,5	0,9	1,4	-1,2	-0,1	2,7	0,4	-1,3	-1,6	0,8
1998	5 537,0	5 547,1	5 531,2	5 430,1	5 482,3	5 548,0	5 630,4	5 645,8	5 981,9	5 981,5	5 918,1	6 038,3
	1,0	0,2	-0,3	-1,8	1,0	1,2	1,5	0,3	6,0	-0,0	-1,1	2,0
1999	6 073,9	6 169,7	6 238,4	6 437,9	6 469,3	6 532,7	6 620,8	6 585,4	6 703,7	6 692,8	6 897,8	6 963,0
	0,6	1,6	1,1	3,2	0,5	1,0	1,3	-0,5	1,8	-0,2	3,1	0,9
2000	6 819,9	6 972,6	6 993,2	6 936,9	7 007,9	7 102,4	7 018,7	7 049,0	7 085,1	7 089,6	7 121,6	7 103,2
	-2,1	2,2	0,3	-0,8	1,0	1,3	-1,2	0,4	0,5	0,1	0,5	-0,3
2001	7 093,3	6 997,2	7 103,6	7 021,6	7 087,2	7 135,0	7 157,9	7 194,8	7 357,5	7 351,0	7 398,4	7 367,0
	-0,1	-1,4	1,5	-1,2	0,9	0,7	0,3	0,5	2,3	-0,1	0,6	-0,4
2002	7 421,7	7 514,5	7 567,3	7 670,8	7 730,2	7 889,9	8 121,1	8 097,5	8 074,7	8 134,7	8 201,4	8 137,3
	0,7	1,2	0,7	1,4	0,8	2,1	2,9	-0,3	-0,3	0,7	0,8	-0,8
2003	8 123,8	8 194,6	8 207,6	8 107,7	8 203,2	8 215,1	8 285,7	8 198,4	8 223,8	8 167,6	8 160,5	8 331,2
	-0,2	0,9	0,2	-1,2	1,2	0,1	0,9	-1,1	0,3	-0,7	-0,1	2,1
2004	8 393,8	8 447,8	8 241,4	8 284,7	8 312,0	8 250,0	8 389,8	8 273,0	8 394,6	8 340,9	8 394,9	8 325,8
	0,8	0,6	-2,4	0,5	0,3	-0,7	1,7	-1,4	1,5	-0,6	0,6	-0,8
2005	8 404,0	8 408,4	8 482,7	8 431,7	8 405,3	8 557,4	8 568,5	8 542,3	8 544,9	8 571,8	8 545,7	8 551,7
	0,9	0,1	0,9	-0,6	-0,3	1,8	0,1	-0,3	0,0	0,3	-0,3	0,1
2006	8 547,9	8 542,5	8 559,9	8 542,8	8 543,2	8 602,3	8 748,1	8 789,4	8 922,8	8 894,9	8 918,8	8 839,0
	-0,0	-0,1	0,2	-0,2	0,0	0,7	1,7	0,5	1,5	-0,3	0,3	-0,9
2007	8 930,9	8 878,8	8 906,4	8 889,4	9 119,5	9 140,1	9 133,7	9 193,6	9 182,3	9 194,3	9 213,9	9 194,1
	1,0	-0,6	0,3	-0,2	2,6	0,2	-0,1	0,7	-0,1	0,1	0,2	-0,2
2008	9 230,7	9 209,2	9 266,7	9 211,8	9 225,0	9 104,1	9 114,5	9 162,6	9 255,1	9 274,9	9 324,6	9 323,2
	0,4	-0,2	0,6	-0,6	0,1	-1,3	0,1	0,5	1,0	0,2	0,5	-0,0
2009	9 288,7	9 391,0	9 409,8	9 163,8	8 983,5	9 034,3	8 965,7	8 968,6	8 979,8	8 959,9	8 991,6	9 165,3
	-0,4	1,1	0,2	-2,6	-2,0	0,6	-0,8	0,0	0,1	-0,2	0,4	1,9
2010	8 914,3	8 827,8	8 930,1	9 118,9	9 177,0	9 264,1	9 336,3	9 297,4	9 318,3	9 299,0	9 330,9	9 351,9
	-2,7	-1,0	1,2	2,1	0,6	0,9	0,8	-0,4	0,2	-0,2	0,3	0,2
2011	9 423,9	9 320,3	9 322,7	9 300,9	9 258,4	9 323,2	9 360,6	9 333,8	9 270,9	9 356,9	9 399,5	9 407,6
	0,8	-1,1	0,0	-0,2	-0,5	0,7	0,4	-0,3	-0,7	0,9	0,5	0,1
2012	9 434,1	9 537,8	9 563,8	9 615,2	9 714,3	9 639,0	9 713,5	9 740,2	9 724,5	9 625,8	9 633,8	9 591,5
	0,3	1,1	0,3	0,5	1,0	-0,8	0,8	0,3	-0,2	-1,0	0,1	-0,4
2013	9 651,7	9 387,6	9 517,5	9 576,4	9 692,7	9 719,3	9 737,1	9 926,0	9 944,7	10 051,7	9 955,3	10 022,4
	0,6	-2,7	1,4	0,6	1,2	0,3	0,2	1,9	0,2	1,1	-1,0	0,7
2014	9 966,1	9 931,6	9 951,8	9 889,3	9 991,7	9 942,5	9 906,4	9 867,9	9 853,8	9 892,2	9 941,7	9 936,1
	-0,6	-0,3	0,2	-0,6	1,0	-0,5	-0,4	-0,4	-0,1	0,4	0,5	-0,1
2015	9 774,0	9 852,0	9 844,9	9 834,3	9 779,4	9 749,0	9 717,9	9 700,8	9 676,2	9 702,9	9 498,7	9 449,8
	-1,6	0,8	-0,1	-0,1	-0,6	-0,3	-0,3	-0,2	-0,3	0,3	-2,1	-0,5
2016	9 780,7	9 623,4	9 657,8	9 633,0	9 635,4	9 577,8	9 698,2	9 720,8	9 746,2	9 763,7	9 701,1	9 792,3
	3,5	-1,6	0,4	-0,3	0,0	-0,6	1,3	0,2	0,3	0,2	-0,6	0,9
2017	9 869,9	9 955,7	9 931,3	9 856,2	9 879,1	9 963,6	9 883,6	9 836,6	9 754,4	9 690,7	9 717,7	9 669,3
	0,8	0,9	-0,2	-0,8	0,2	0,9	-0,8	-0,5	-0,8	-0,7	0,3	-0,5
2018	9 768,2	9 704,5	9 644,7	9 868,0	9 943,5	9 960,0	10 062,3	10 089,8	10 090,8	10 205,5	10 209,5	10 230,1
	1,0	-0,7	-0,6	2,3	0,8	0,2	1,0	0,3	0,0	1,1	0,0	0,2
2019	10 331,8	10 323,9	10 325,6	10 388,4	10 362,0	10 384,5	10 403,3	10 412,2	10 525,7
	1,0	-0,1	0,0	0,6	-0,3	0,2	0,2	0,1	1,1

**Produit intérieur brut aux prix de base¹ par industrie, données désaisonnalisées et annualisées,
en millions de dollars enchaînés (2012), Québec, 1997-2019**

CODE SCIAN	Industrie		Trimestre				Année
			I	II	III	IV	
61	Services d'enseignement	1997	16 201,9	16 159,7	16 257,0	15 605,4	16 056,0
			..	-0,3	0,6	-4,0	..
		1998	15 511,9	15 364,6	15 373,9	15 519,5	15 442,5
			-0,6	-0,9	0,1	0,9	-3,8
		1999	15 922,9	16 079,7	16 168,9	16 317,0	16 122,1
			2,6	1,0	0,6	0,9	4,4
		2000	16 214,8	16 231,5	16 191,9	16 215,7	16 213,5
			-0,6	0,1	-0,2	0,1	0,6
		2001	16 292,2	16 187,9	16 205,9	16 139,2	16 206,3
			0,5	-0,6	0,1	-0,4	-0,0
		2002	16 424,6	16 521,7	16 679,6	16 846,5	16 618,1
			1,8	0,6	1,0	1,0	2,5
		2003	17 023,7	17 087,7	16 949,5	17 209,5	17 067,6
			1,1	0,4	-0,8	1,5	2,7
		2004	17 236,4	17 282,7	17 343,4	17 392,3	17 313,7
			0,2	0,3	0,4	0,3	1,4
		2005	17 408,3	17 489,9	17 484,2	17 430,8	17 453,3
			0,1	0,5	-0,0	-0,3	0,8
		2006	17 516,9	17 617,7	17 790,9	17 916,1	17 710,4
			0,5	0,6	1,0	0,7	1,5
		2007	17 946,4	18 010,6	18 482,6	18 662,4	18 275,5
			0,2	0,4	2,6	1,0	3,2
		2008	18 611,3	18 809,7	18 848,1	19 090,9	18 840,0
			-0,3	1,1	0,2	1,3	3,1
		2009	19 145,9	19 081,3	19 156,8	19 260,4	19 161,1
			0,3	-0,3	0,4	0,5	1,7
		2010	19 367,9	19 520,1	19 542,6	19 684,2	19 528,7
	0,6	0,8	0,1	0,7	1,9		
2011	19 605,5	19 537,6	19 540,2	19 697,5	19 595,2		
	-0,4	-0,3	0,0	0,8	0,3		
2012	19 459,7	19 464,0	20 141,4	19 971,8	19 759,2		
	-1,2	0,0	3,5	-0,8	0,8		
2013	20 329,3	20 027,7	19 871,7	20 351,3	20 145,0		
	1,8	-1,5	-0,8	2,4	2,0		
2014	20 390,4	20 341,3	20 721,1	20 881,7	20 583,6		
	0,2	-0,2	1,9	0,8	2,2		
2015	20 832,3	20 829,6	20 674,4	20 606,5	20 735,7		
	-0,2	-0,0	-0,7	-0,3	0,7		
2016	20 669,3	20 669,9	21 015,1	21 033,3	20 846,9		
	0,3	0,0	1,7	0,1	0,5		
2017	21 067,9	20 868,0	21 045,9	21 256,3	21 059,5		
	0,2	-0,9	0,9	1,0	1,0		
2018	21 314,0	21 556,9	21 376,5	21 773,0	21 505,1		
	0,3	1,1	-0,8	1,9	2,1		
2019	21 788,8	22 084,8	22 596,9		
	0,1	1,4	2,3		

1. À chacune des industries, les données de la première ligne correspondent à la valeur du PIB et celles de la deuxième ligne indiquent la variation en pourcentage par rapport à la période précédente.

Source: Institut de la statistique du Québec, Direction des statistiques économiques.

**Produit intérieur brut aux prix de base¹ par industrie, données désaisonnalisées et annualisées,
en millions de dollars enchaînés (2012), Québec, 1997-2019**

	Mois											
	Janvier	Février	Mars	Avril	Mai	Juin	Juillet	Août	Septembre	Octobre	Novembre	Décembre
1997	16 302,4	16 184,3	16 119,0	16 069,0	16 096,3	16 313,7	16 399,3	16 353,1	16 018,6	15 714,8	15 574,7	15 526,8
	..	-0,7	-0,4	-0,3	0,2	1,4	0,5	-0,3	-2,0	-1,9	-0,9	-0,3
1998	15 519,3	15 517,4	15 499,1	15 414,4	15 381,3	15 298,0	15 402,1	15 368,7	15 351,0	15 404,3	15 494,0	15 660,2
	-0,0	-0,0	-0,1	-0,5	-0,2	-0,5	0,7	-0,2	-0,1	0,3	0,6	1,1
1999	15 769,7	15 959,7	16 039,4	16 032,4	16 107,4	16 099,1	16 087,8	16 168,8	16 250,0	16 317,2	16 334,6	16 299,1
	0,7	1,2	0,5	-0,0	0,5	-0,1	-0,1	0,5	0,5	0,4	0,1	-0,2
2000	16 260,3	16 214,2	16 169,9	16 248,5	16 227,0	16 219,1	16 168,9	16 175,0	16 231,9	16 246,7	16 230,4	16 170,0
	-0,2	-0,3	-0,3	0,5	-0,1	-0,0	-0,3	0,0	0,4	0,1	-0,1	-0,4
2001	16 295,4	16 677,2	15 903,9	16 370,3	16 114,3	16 079,2	16 182,6	16 228,1	16 206,9	16 091,3	16 316,8	16 009,6
	0,8	2,3	-4,6	2,9	-1,6	-0,2	0,6	0,3	-0,1	-0,7	1,4	-1,9
2002	16 289,3	16 364,9	16 619,5	16 399,1	16 652,5	16 513,5	16 309,6	17 043,8	16 685,6	16 746,0	16 852,9	16 940,6
	1,7	0,5	1,6	-1,3	1,5	-0,8	-1,2	4,5	-2,1	0,4	0,6	0,5
2003	17 045,9	17 005,7	17 019,4	17 034,6	16 760,9	17 467,7	16 721,9	16 994,0	17 132,7	17 141,1	17 229,8	17 257,6
	0,6	-0,2	0,1	0,1	-1,6	4,2	-4,3	1,6	0,8	0,0	0,5	0,2
2004	17 378,0	17 078,2	17 253,1	17 147,4	17 401,9	17 298,9	17 623,0	17 121,4	17 285,7	17 582,8	17 323,4	17 270,6
	0,7	-1,7	1,0	-0,6	1,5	-0,6	1,9	-2,8	1,0	1,7	-1,5	-0,3
2005	17 268,6	17 447,5	17 508,7	17 689,0	17 372,9	17 407,8	17 417,6	17 723,0	17 312,1	17 441,8	17 451,1	17 399,4
	-0,0	1,0	0,4	1,0	-1,8	0,2	0,1	1,8	-2,3	0,7	0,1	-0,3
2006	17 563,0	17 635,9	17 351,9	17 570,7	17 516,6	17 765,8	17 714,5	17 632,8	18 025,3	17 768,5	17 964,9	18 014,9
	0,9	0,4	-1,6	1,3	-0,3	1,4	-0,3	-0,5	2,2	-1,4	1,1	0,3
2007	17 918,9	17 986,4	17 933,9	17 988,3	18 048,6	17 995,0	18 627,9	18 321,3	18 498,6	18 598,7	18 732,4	18 656,1
	-0,5	0,4	-0,3	0,3	0,3	-0,3	3,5	-1,6	1,0	0,5	0,7	-0,4
2008	18 710,6	18 493,4	18 629,9	18 680,8	18 923,7	18 824,7	18 891,4	18 776,9	18 875,9	18 852,9	19 174,5	19 245,3
	0,3	-1,2	0,7	0,3	1,3	-0,5	0,4	-0,6	0,5	-0,1	1,7	0,4
2009	18 917,8	19 293,5	19 226,4	19 173,1	19 015,0	19 055,7	19 997,5	18 749,2	18 723,9	19 137,8	19 241,1	19 402,4
	-1,7	2,0	-0,3	-0,3	-0,8	0,2	4,9	-6,2	-0,1	2,2	0,5	0,8
2010	19 421,3	19 335,2	19 347,3	19 450,3	19 606,2	19 503,7	19 764,6	19 503,9	19 359,2	19 652,1	19 627,6	19 772,8
	0,1	-0,4	0,1	0,5	0,8	-0,5	1,3	-1,3	-0,7	1,5	-0,1	0,7
2011	19 810,8	19 530,0	19 475,6	19 585,2	19 446,4	19 581,2	19 402,8	19 529,3	19 688,4	19 691,3	19 723,9	19 677,4
	0,2	-1,4	-0,3	0,6	-0,7	0,7	-0,9	0,7	0,8	0,0	0,2	-0,2
2012	19 637,9	19 542,9	19 198,2	19 001,3	19 773,5	19 617,2	19 970,9	20 156,7	20 296,5	20 034,7	19 822,7	20 057,9
	-0,2	-0,5	-1,8	-1,0	4,1	-0,8	1,8	0,9	0,7	-1,3	-1,1	1,2
2013	20 276,7	20 361,1	20 350,2	20 169,2	20 067,3	19 846,5	19 606,3	19 877,1	20 131,7	20 248,3	20 490,3	20 315,3
	1,1	0,4	-0,1	-0,9	-0,5	-1,1	-1,2	1,4	1,3	0,6	1,2	-0,9
2014	20 534,1	20 348,5	20 288,5	20 217,6	20 345,0	20 461,2	20 318,8	20 840,2	21 004,2	20 933,8	20 921,7	20 789,5
	1,1	-0,9	-0,3	-0,3	0,6	0,6	-0,7	2,6	0,8	-0,3	-0,1	-0,6
2015	20 867,6	20 882,5	20 746,7	20 959,8	20 752,3	20 776,8	20 891,7	20 590,6	20 540,8	20 615,3	20 581,1	20 623,2
	0,4	0,1	-0,7	1,0	-1,0	0,1	0,6	-1,4	-0,2	0,4	-0,2	0,2
2016	20 785,1	20 660,2	20 562,5	20 640,3	20 621,0	20 748,5	20 925,2	20 978,8	21 141,2	21 009,6	20 894,9	21 195,4
	0,8	-0,6	-0,5	0,4	-0,1	0,6	0,9	0,3	0,8	-0,6	-0,5	1,4
2017	20 897,3	21 129,1	21 177,3	20 933,5	20 866,0	20 804,4	20 845,1	21 032,0	21 260,6	21 084,7	21 279,3	21 404,8
	-1,4	1,1	0,2	-1,2	-0,3	-0,3	0,2	0,9	1,1	-0,8	0,9	0,6
2018	21 189,3	21 311,4	21 441,3	21 431,3	21 578,1	21 661,3	21 620,0	21 033,9	21 475,5	21 681,1	21 864,8	21 773,1
	-1,0	0,6	0,6	-0,0	0,7	0,4	-0,2	-2,7	2,1	1,0	0,8	-0,4
2019	21 788,9	21 821,1	21 756,3	21 892,4	22 113,5	22 248,6	22 828,0	22 240,0	22 722,8
	0,1	0,1	-0,3	0,6	1,0	0,6	2,6	-2,6	2,2

**Produit intérieur brut aux prix de base¹ par industrie, données désaisonnalisées et annualisées,
en millions de dollars enchaînés (2012), Québec, 1997-2019**

CODE SCIAN	Industrie		Trimestre				Année
			I	II	III	IV	
62	Soins de santé et assistance sociale	1997	21 560,0	21 854,4	21 877,0	21 768,6	21 765,0
			..	1,4	0,1	-0,5	..
		1998	21 811,6	21 845,3	21 820,5	21 936,7	21 853,5
			0,2	0,2	-0,1	0,5	0,4
		1999	22 113,1	22 201,0	22 370,3	22 615,6	22 325,0
			0,8	0,4	0,8	1,1	2,2
		2000	22 876,2	23 001,3	23 072,5	22 796,8	22 936,7
			1,2	0,5	0,3	-1,2	2,7
		2001	23 377,7	23 119,3	22 970,4	22 994,1	23 115,4
			2,5	-1,1	-0,6	0,1	0,8
		2002	23 035,3	23 059,4	23 076,6	23 379,5	23 137,7
			0,2	0,1	0,1	1,3	0,1
		2003	23 604,8	23 918,9	24 009,4	24 076,1	23 902,3
			1,0	1,3	0,4	0,3	3,3
		2004	24 188,9	24 279,5	24 535,3	24 474,2	24 369,5
			0,5	0,4	1,1	-0,2	2,0
		2005	24 755,2	24 897,2	24 859,4	25 053,0	24 891,2
			1,1	0,6	-0,2	0,8	2,1
		2006	24 865,5	24 668,6	24 886,9	25 131,0	24 888,0
			-0,7	-0,8	0,9	1,0	-0,0
		2007	25 291,4	25 815,2	25 949,1	26 011,5	25 766,8
			0,6	2,1	0,5	0,2	3,5
		2008	25 934,0	25 895,1	26 028,7	26 167,1	26 006,2
			-0,3	-0,2	0,5	0,5	0,9
		2009	26 307,4	26 388,0	26 528,4	26 538,9	26 440,7
			0,5	0,3	0,5	0,0	1,7
		2010	26 587,6	26 735,4	26 839,4	27 004,4	26 791,7
			0,2	0,6	0,4	0,6	1,3
		2011	26 964,7	26 931,3	26 845,6	26 899,3	26 910,2
			-0,1	-0,1	-0,3	0,2	0,4
		2012	27 023,1	27 210,9	27 481,8	27 581,8	27 324,4
			0,5	0,7	1,0	0,4	1,5
		2013	27 827,7	27 661,9	27 773,5	27 864,5	27 781,9
			0,9	-0,6	0,4	0,3	1,7
		2014	28 004,3	28 120,7	28 237,8	28 123,6	28 121,6
			0,5	0,4	0,4	-0,4	1,2
		2015	28 148,5	28 285,4	28 291,4	28 503,1	28 307,1
			0,1	0,5	0,0	0,7	0,7
		2016	28 690,6	28 732,6	28 993,8	29 103,0	28 880,0
			0,7	0,1	0,9	0,4	2,0
		2017	29 229,8	29 279,7	29 534,6	29 574,3	29 404,6
			0,4	0,2	0,9	0,1	1,8
		2018	29 910,9	30 365,0	30 489,1	30 617,4	30 345,6
			1,1	1,5	0,4	0,4	3,2
		2019	30 609,7	30 873,0	31 273,4
			-0,0	0,9	1,3

1. À chacune des industries, les données de la première ligne correspondent à la valeur du PIB et celles de la deuxième ligne indiquent la variation en pourcentage par rapport à la période précédente.

Source: Institut de la statistique du Québec, Direction des statistiques économiques.

Produit intérieur brut aux prix de base¹ par industrie, données désaisonnalisées et annualisées,
en millions de dollars enchaînés (2012), Québec, 1997-2019

	Mois											
	Janvier	Février	Mars	Avril	Mai	Juin	Juillet	Août	Septembre	Octobre	Novembre	Décembre
1997	21 492,1	21 600,9	21 587,0	21 739,4	21 871,2	21 952,4	22 015,0	21 862,5	21 753,5	21 744,0	21 773,0	21 788,7
	..	0,5	-0,1	0,7	0,6	0,4	0,3	-0,7	-0,5	-0,0	0,1	0,1
1998	21 675,1	21 788,0	21 971,6	21 929,8	21 960,8	21 645,2	21 753,3	21 834,8	21 873,4	21 832,0	21 927,4	22 050,6
	-0,5	0,5	0,8	-0,2	0,1	-1,4	0,5	0,4	0,2	-0,2	0,4	0,6
1999	22 057,1	22 095,5	22 186,9	22 193,4	22 199,1	22 210,4	22 313,0	22 364,1	22 433,6	22 501,3	22 607,6	22 737,8
	0,0	0,2	0,4	0,0	0,0	0,1	0,5	0,2	0,3	0,3	0,5	0,6
2000	22 819,0	22 895,2	22 914,4	22 938,5	22 988,4	23 077,0	23 141,6	23 092,7	22 983,2	22 878,4	22 820,4	22 691,7
	0,4	0,3	0,1	0,1	0,2	0,4	0,3	-0,2	-0,5	-0,5	-0,3	-0,6
2001	23 506,6	23 450,3	23 176,1	23 045,7	23 298,8	23 013,5	22 910,8	22 967,3	23 033,2	23 041,0	22 895,6	23 045,7
	3,6	-0,2	-1,2	-0,6	1,1	-1,2	-0,4	0,2	0,3	0,0	-0,6	0,7
2002	23 077,2	23 049,2	22 979,5	23 121,8	22 888,8	23 167,6	23 007,8	23 028,1	23 193,8	23 350,3	23 322,0	23 466,3
	0,1	-0,1	-0,3	0,6	-1,0	1,2	-0,7	0,1	0,7	0,7	-0,1	0,6
2003	23 509,2	23 655,2	23 650,0	23 583,1	23 649,4	24 524,1	24 101,9	23 881,8	24 044,5	24 003,2	24 133,3	24 091,9
	0,2	0,6	-0,0	-0,3	0,3	3,7	-1,7	-0,9	0,7	-0,2	0,5	-0,2
2004	24 246,0	24 137,5	24 183,4	24 066,9	24 330,9	24 440,8	24 599,6	24 635,6	24 370,9	24 511,2	24 523,9	24 387,5
	0,6	-0,4	0,2	-0,5	1,1	0,5	0,6	0,1	-1,1	0,6	0,1	-0,6
2005	24 577,8	24 645,8	25 042,1	24 861,2	24 936,6	24 893,7	24 684,8	24 825,7	25 067,7	24 988,4	25 184,7	24 985,9
	0,8	0,3	1,6	-0,7	0,3	-0,2	-0,8	0,6	1,0	-0,3	0,8	-0,8
2006	24 935,0	24 887,8	24 773,7	24 972,4	24 453,5	24 580,0	24 785,2	24 961,7	24 913,8	25 140,3	25 015,4	25 237,2
	-0,2	-0,2	-0,5	0,8	-2,1	0,5	0,8	0,7	-0,2	0,9	-0,5	0,9
2007	25 245,0	25 361,8	25 267,5	25 638,3	25 968,2	25 839,0	25 936,9	25 940,8	25 969,7	26 013,1	26 084,5	25 936,9
	0,0	0,5	-0,4	1,5	1,3	-0,5	0,4	0,0	0,1	0,2	0,3	-0,6
2008	26 191,6	25 843,9	25 766,6	25 833,5	25 841,2	26 010,5	25 930,4	26 014,4	26 141,2	26 242,2	26 128,0	26 130,9
	1,0	-1,3	-0,3	0,3	0,0	0,7	-0,3	0,3	0,5	0,4	-0,4	0,0
2009	26 140,3	26 328,7	26 453,3	26 320,0	26 327,8	26 516,2	26 463,3	26 505,1	26 616,9	26 400,8	26 559,3	26 656,7
	0,0	0,7	0,5	-0,5	0,0	0,7	-0,2	0,2	0,4	-0,8	0,6	0,4
2010	26 555,3	26 559,5	26 647,9	26 640,5	26 786,4	26 779,4	26 818,2	26 885,0	26 815,1	26 874,1	26 977,2	27 161,8
	-0,4	0,0	0,3	-0,0	0,5	-0,0	0,1	0,2	-0,3	0,2	0,4	0,7
2011	26 981,7	26 979,4	26 932,9	27 005,2	26 948,1	26 840,4	26 849,5	26 785,8	26 901,4	26 877,8	26 947,2	26 872,8
	-0,7	-0,0	-0,2	0,3	-0,2	-0,4	0,0	-0,2	0,4	-0,1	0,3	-0,3
2012	27 024,3	27 002,7	27 042,5	27 177,8	27 153,3	27 301,5	27 486,8	27 487,3	27 471,2	27 569,6	27 545,9	27 629,8
	0,6	-0,1	0,1	0,5	-0,1	0,5	0,7	0,0	-0,1	0,4	-0,1	0,3
2013	28 216,6	27 692,7	27 573,7	27 679,4	27 665,1	27 641,2	27 787,5	27 787,9	27 745,0	27 822,6	27 865,6	27 905,3
	2,1	-1,9	-0,4	0,4	-0,1	-0,1	0,5	0,0	-0,2	0,3	0,2	0,1
2014	27 934,2	27 964,0	28 114,8	28 007,6	28 118,5	28 236,0	28 284,9	28 269,8	28 158,7	28 077,9	28 133,2	28 159,7
	0,1	0,1	0,5	-0,4	0,4	0,4	0,2	-0,1	-0,4	-0,3	0,2	0,1
2015	28 077,8	28 162,2	28 205,5	28 282,8	28 323,0	28 250,2	28 173,1	28 251,0	28 450,2	28 566,6	28 565,6	28 377,2
	-0,3	0,3	0,2	0,3	0,1	-0,3	-0,3	0,3	0,7	0,4	-0,0	-0,7
2016	28 598,4	28 700,5	28 772,7	28 728,7	28 730,8	28 738,3	28 856,6	29 038,9	29 085,9	29 103,8	29 072,1	29 133,2
	0,8	0,4	0,3	-0,2	0,0	0,0	0,4	0,6	0,2	0,1	-0,1	0,2
2017	29 328,5	29 169,0	29 192,0	29 295,2	29 283,0	29 260,8	29 537,3	29 542,6	29 523,8	29 460,1	29 584,9	29 677,9
	0,7	-0,5	0,1	0,4	-0,0	-0,1	0,9	0,0	-0,1	-0,2	0,4	0,3
2018	29 757,5	29 977,7	29 997,5	30 142,1	30 329,4	30 623,6	30 594,7	30 448,3	30 424,2	30 623,8	30 615,1	30 613,4
	0,3	0,7	0,1	0,5	0,6	1,0	-0,1	-0,5	-0,1	0,7	-0,0	-0,0
2019	30 531,5	30 585,1	30 712,5	30 745,4	30 853,6	31 020,0	31 103,9	31 344,6	31 371,6
	-0,3	0,2	0,4	0,1	0,4	0,5	0,3	0,8	0,1

**Produit intérieur brut aux prix de base¹ par industrie, données désaisonnalisées et annualisées,
en millions de dollars enchaînés (2012), Québec, 1997-2019**

CODE SCIAN	Industrie		Trimestre				Année
			I	II	III	IV	
71	Arts, spectacles et loisirs	1997	2 361,8	2 453,4	2 616,4	2 781,3	2 553,2
			..	3,9	6,6	6,3	..
		1998	2 860,5	2 865,2	2 852,0	2 817,6	2 848,8
			2,8	0,2	-0,5	-1,2	11,6
		1999	2 787,2	2 875,7	2 888,4	2 836,7	2 847,0
			-1,1	3,2	0,4	-1,8	-0,1
		2000	2 832,5	2 887,5	2 950,7	2 930,5	2 900,3
			-0,1	1,9	2,2	-0,7	1,9
		2001	2 948,3	2 921,2	2 953,6	3 094,5	2 979,4
			0,6	-0,9	1,1	4,8	2,7
		2002	3 076,3	3 099,1	3 013,5	3 046,7	3 058,9
			-0,6	0,7	-2,8	1,1	2,7
		2003	2 993,3	3 032,2	3 058,6	3 092,7	3 044,2
			-1,8	1,3	0,9	1,1	-0,5
		2004	3 079,4	3 153,0	3 178,4	2 875,6	3 071,6
			-0,4	2,4	0,8	-9,5	0,9
		2005	2 911,2	2 934,3	3 043,4	3 032,6	2 980,4
			1,2	0,8	3,7	-0,4	-3,0
		2006	2 961,3	2 994,0	2 952,9	2 951,3	2 964,9
			-2,4	1,1	-1,4	-0,1	-0,5
		2007	2 906,0	2 961,0	3 057,4	3 016,3	2 985,2
			-1,5	1,9	3,3	-1,3	0,7
		2008	2 960,2	2 968,1	2 956,1	3 031,2	2 978,9
			-1,9	0,3	-0,4	2,5	-0,2
		2009	3 011,1	2 956,7	2 881,5	2 865,1	2 928,6
			-0,7	-1,8	-2,5	-0,6	-1,7
		2010	2 945,5	2 860,3	2 870,5	2 840,6	2 879,2
			2,8	-2,9	0,4	-1,0	-1,7
		2011	2 846,6	2 827,4	2 851,7	2 920,7	2 861,6
			0,2	-0,7	0,9	2,4	-0,6
		2012	2 951,5	2 905,0	2 915,8	2 757,3	2 882,4
			1,1	-1,6	0,4	-5,4	0,7
		2013	2 834,2	2 861,8	2 867,0	2 940,7	2 875,9
			2,8	1,0	0,2	2,6	-0,2
		2014	2 917,6	3 060,6	2 953,8	2 940,5	2 968,1
			-0,8	4,9	-3,5	-0,5	3,2
		2015	2 953,1	2 933,4	2 994,4	2 988,7	2 967,4
			0,4	-0,7	2,1	-0,2	-0,0
		2016	3 070,7	3 014,1	3 083,5	3 056,9	3 056,3
			2,7	-1,8	2,3	-0,9	3,0
		2017	3 078,9	3 175,4	3 197,5	3 177,5	3 157,3
			0,7	3,1	0,7	-0,6	3,3
		2018	3 198,3	3 229,1	3 202,5	3 305,0	3 233,7
			0,7	1,0	-0,8	3,2	2,4
		2019	3 306,7	3 316,3	3 266,9
			0,1	0,3	-1,5

1. À chacune des industries, les données de la première ligne correspondent à la valeur du PIB et celles de la deuxième ligne indiquent la variation en pourcentage par rapport à la période précédente.

Source: Institut de la statistique du Québec, Direction des statistiques économiques.

**Produit intérieur brut aux prix de base¹ par industrie, données désaisonnalisées et annualisées,
en millions de dollars enchaînés (2012), Québec, 1997-2019**

	Mois											
	Janvier	Février	Mars	Avril	Mai	Juin	Juillet	Août	Septembre	Octobre	Novembre	Décembre
1997	2 440,9	2 295,2	2 349,3	2 345,7	2 427,1	2 587,3	2 542,3	2 589,1	2 717,7	2 763,3	2 762,8	2 817,7
	..	-6,0	2,4	-0,2	3,5	6,6	-1,7	1,8	5,0	1,7	-0,0	2,0
1998	2 763,2	2 757,9	3 060,2	2 893,7	2 868,2	2 833,6	2 866,1	2 840,5	2 849,4	2 792,7	2 827,3	2 832,7
	-1,9	-0,2	11,0	-5,4	-0,9	-1,2	1,1	-0,9	0,3	-2,0	1,2	0,2
1999	2 750,3	2 808,2	2 803,1	2 824,6	2 908,5	2 894,2	2 904,2	2 909,1	2 851,7	2 880,7	2 782,9	2 846,5
	-2,9	2,1	-0,2	0,8	3,0	-0,5	0,3	0,2	-2,0	1,0	-3,4	2,3
2000	2 854,4	2 817,9	2 825,3	2 858,5	2 897,9	2 906,0	2 928,1	2 947,2	2 976,8	2 934,0	2 915,5	2 942,1
	0,3	-1,3	0,3	1,2	1,4	0,3	0,8	0,7	1,0	-1,4	-0,6	0,9
2001	2 950,6	2 924,9	2 969,3	2 879,0	2 931,9	2 952,7	2 934,3	2 926,4	3 000,3	3 045,5	3 132,0	3 105,9
	0,3	-0,9	1,5	-3,0	1,8	0,7	-0,6	-0,3	2,5	1,5	2,8	-0,8
2002	3 098,8	3 056,2	3 073,9	3 143,9	3 184,8	2 968,6	3 002,2	3 064,9	2 973,5	3 045,8	3 076,6	3 017,6
	-0,2	-1,4	0,6	2,3	1,3	-6,8	1,1	2,1	-3,0	2,4	1,0	-1,9
2003	2 975,0	2 992,7	3 012,2	2 998,8	2 980,6	3 117,1	3 071,5	3 068,9	3 035,3	3 082,8	3 085,8	3 109,6
	-1,4	0,6	0,7	-0,4	-0,6	4,6	-1,5	-0,1	-1,1	1,6	0,1	0,8
2004	3 085,2	3 087,3	3 065,7	3 136,3	3 209,8	3 112,8	3 180,4	3 282,4	3 072,4	2 921,5	2 899,5	2 805,8
	-0,8	0,1	-0,7	2,3	2,3	-3,0	2,2	3,2	-6,4	-4,9	-0,8	-3,2
2005	2 932,5	2 904,7	2 896,5	2 912,6	2 879,3	3 011,0	3 047,1	3 059,3	3 023,9	3 083,7	3 007,2	3 006,9
	4,5	-0,9	-0,3	0,6	-1,1	4,6	1,2	0,4	-1,2	2,0	-2,5	-0,0
2006	2 969,3	2 911,3	3 003,5	3 021,7	2 986,3	2 973,8	3 012,5	2 929,7	2 916,6	2 934,8	2 957,3	2 961,8
	-1,3	-2,0	3,2	0,6	-1,2	-0,4	1,3	-2,7	-0,4	0,6	0,8	0,2
2007	2 929,7	2 889,9	2 898,5	2 932,0	2 925,3	3 025,7	3 041,7	3 051,9	3 078,6	3 050,3	3 035,2	2 963,5
	-1,1	-1,4	0,3	1,2	-0,2	3,4	0,5	0,3	0,9	-0,9	-0,5	-2,4
2008	2 987,8	2 969,9	2 922,8	2 979,1	2 986,1	2 939,0	2 943,0	2 961,4	2 964,0	2 983,3	3 032,1	3 078,2
	0,8	-0,6	-1,6	1,9	0,2	-1,6	0,1	0,6	0,1	0,7	1,6	1,5
2009	3 019,0	3 016,3	2 998,0	3 002,2	2 979,2	2 888,6	2 863,6	2 884,8	2 896,2	2 885,4	2 877,5	2 832,4
	-1,9	-0,1	-0,6	0,1	-0,8	-3,0	-0,9	0,7	0,4	-0,4	-0,3	-1,6
2010	2 861,2	3 055,8	2 919,4	2 841,9	2 859,5	2 879,5	2 856,6	2 870,4	2 884,5	2 859,2	2 822,5	2 840,0
	1,0	6,8	-4,5	-2,7	0,6	0,7	-0,8	0,5	0,5	-0,9	-1,3	0,6
2011	2 905,9	2 865,7	2 768,1	2 803,3	2 790,7	2 888,2	2 870,1	2 806,0	2 879,1	2 912,0	2 941,0	2 909,1
	2,3	-1,4	-3,4	1,3	-0,4	3,5	-0,6	-2,2	2,6	1,1	1,0	-1,1
2012	2 952,7	2 940,0	2 961,8	2 849,8	2 910,3	2 954,9	2 981,1	2 956,5	2 809,7	2 792,7	2 772,8	2 706,5
	1,5	-0,4	0,7	-3,8	2,1	1,5	0,9	-0,8	-5,0	-0,6	-0,7	-2,4
2013	2 853,7	2 804,8	2 844,0	2 939,3	2 821,2	2 824,9	2 848,4	2 878,9	2 873,6	2 917,5	2 908,2	2 996,2
	5,4	-1,7	1,4	3,4	-4,0	0,1	0,8	1,1	-0,2	1,5	-0,3	3,0
2014	2 953,5	2 815,5	2 983,7	3 070,8	3 084,9	3 026,0	2 976,1	2 938,0	2 947,3	2 918,8	2 948,4	2 954,2
	-1,4	-4,7	6,0	2,9	0,5	-1,9	-1,6	-1,3	0,3	-1,0	1,0	0,2
2015	2 954,7	2 961,3	2 943,3	2 940,3	2 859,8	3 000,2	2 977,8	2 983,9	3 021,5	2 969,4	2 963,4	3 033,3
	0,0	0,2	-0,6	-0,1	-2,7	4,9	-0,7	0,2	1,3	-1,7	-0,2	2,4
2016	3 067,2	3 063,1	3 081,9	2 943,0	3 026,9	3 072,4	3 083,1	3 082,4	3 085,0	3 071,3	3 073,1	3 026,1
	1,1	-0,1	0,6	-4,5	2,9	1,5	0,3	-0,0	0,1	-0,4	0,1	-1,5
2017	3 092,6	3 049,1	3 094,9	3 233,1	3 150,7	3 142,2	3 209,0	3 225,2	3 158,3	3 185,2	3 188,7	3 158,7
	2,2	-1,4	1,5	4,5	-2,6	-0,3	2,1	0,5	-2,1	0,9	0,1	-0,9
2018	3 153,8	3 248,2	3 192,8	3 215,5	3 235,9	3 235,8	3 187,8	3 170,0	3 249,6	3 293,7	3 284,8	3 336,6
	-0,2	3,0	-1,7	0,7	0,6	-0,0	-1,5	-0,6	2,5	1,4	-0,3	1,6
2019	3 284,1	3 302,9	3 333,1	3 298,8	3 315,8	3 334,4	3 282,1	3 236,6	3 282,0
	-1,6	0,6	0,9	-1,0	0,5	0,6	-1,6	-1,4	1,4

**Produit intérieur brut aux prix de base¹ par industrie, données désaisonnalisées et annualisées,
en millions de dollars enchaînés (2012), Québec, 1997-2019**

CODE SCIAN	Industrie		Trimestre				Année
			I	II	III	IV	
72	Hébergement et services de restauration	1997	5 241,6	5 440,2	5 598,8	5 625,1	5 476,4
			..	3,8	2,9	0,5	..
		1998	5 801,2	5 816,1	5 848,1	5 701,4	5 791,7
			3,1	0,3	0,6	-2,5	5,8
		1999	5 713,6	5 708,4	5 590,7	5 623,6	5 659,1
			0,2	-0,1	-2,1	0,6	-2,3
		2000	5 611,2	5 770,2	5 906,8	5 986,2	5 818,6
			-0,2	2,8	2,4	1,3	2,8
		2001	6 039,7	6 029,9	6 001,0	6 082,2	6 038,2
			0,9	-0,2	-0,5	1,4	3,8
		2002	6 163,9	6 295,1	6 386,1	6 394,9	6 310,0
			1,3	2,1	1,4	0,1	4,5
		2003	6 529,9	6 469,7	6 592,1	6 636,7	6 557,1
			2,1	-0,9	1,9	0,7	3,9
		2004	6 680,7	6 859,0	6 987,0	7 059,6	6 896,6
			0,7	2,7	1,9	1,0	5,2
		2005	7 033,2	7 063,7	7 020,6	7 073,4	7 047,7
			-0,4	0,4	-0,6	0,8	2,2
		2006	7 138,6	6 929,6	6 691,5	6 649,0	6 852,2
			0,9	-2,9	-3,4	-0,6	-2,8
		2007	6 714,3	7 040,8	7 116,7	7 096,2	6 992,0
			1,0	4,9	1,1	-0,3	2,0
		2008	6 881,9	6 981,2	7 050,3	7 140,2	7 013,4
			-3,0	1,4	1,0	1,3	0,3
		2009	7 207,7	7 064,6	7 118,1	7 042,7	7 108,3
			0,9	-2,0	0,8	-1,1	1,4
		2010	7 123,7	7 002,9	7 105,3	7 128,9	7 090,2
			1,1	-1,7	1,5	0,3	-0,3
		2011	7 060,5	7 105,7	7 210,1	7 354,9	7 182,8
			-1,0	0,6	1,5	2,0	1,3
		2012	7 290,3	7 282,7	7 227,9	7 151,1	7 238,0
			-0,9	-0,1	-0,8	-1,1	0,8
		2013	7 243,7	7 216,7	7 176,3	7 245,3	7 220,5
			1,3	-0,4	-0,6	1,0	-0,2
		2014	7 464,7	7 601,7	7 660,9	7 784,6	7 628,0
			3,0	1,8	0,8	1,6	5,6
		2015	7 672,3	7 919,5	7 951,7	7 988,1	7 882,9
			-1,4	3,2	0,4	0,5	3,3
		2016	8 119,0	8 074,0	8 222,2	8 091,2	8 126,6
			1,6	-0,6	1,8	-1,6	3,1
		2017	8 274,0	8 445,7	8 610,3	8 637,2	8 491,8
			2,3	2,1	1,9	0,3	4,5
		2018	8 627,3	8 724,5	8 998,0	9 007,1	8 839,2
			-0,1	1,1	3,1	0,1	4,1
		2019	9 005,5	9 064,0	9 158,7
			-0,0	0,6	1,0

1. À chacune des industries, les données de la première ligne correspondent à la valeur du PIB et celles de la deuxième ligne indiquent la variation en pourcentage par rapport à la période précédente.

Source: Institut de la statistique du Québec, Direction des statistiques économiques.

Produit intérieur brut aux prix de base¹ par industrie, données désaisonnalisées et annualisées,
en millions de dollars enchaînés (2012), Québec, 1997-2019

	Mois											
	Janvier	Février	Mars	Avril	Mai	Juin	Juillet	Août	Septembre	Octobre	Novembre	Décembre
1997	5 193,4	5 159,7	5 371,5	5 364,3	5 402,2	5 554,1	5 492,1	5 749,0	5 555,2	5 551,8	5 557,4	5 766,0
	..	-0,6	4,1	-0,1	0,7	2,8	-1,1	4,7	-3,4	-0,1	0,1	3,8
1998	5 581,7	5 908,1	5 913,7	5 878,6	5 754,6	5 815,0	5 862,1	5 902,0	5 780,2	5 753,0	5 646,4	5 704,9
	-3,2	5,8	0,1	-0,6	-2,1	1,0	0,8	0,7	-2,1	-0,5	-1,9	1,0
1999	5 613,3	5 807,4	5 720,2	5 801,6	5 683,9	5 639,8	5 606,7	5 596,5	5 569,0	5 652,6	5 647,8	5 570,5
	-1,6	3,5	-1,5	1,4	-2,0	-0,8	-0,6	-0,2	-0,5	1,5	-0,1	-1,4
2000	5 597,8	5 571,7	5 664,1	5 673,0	5 835,4	5 802,1	5 995,9	5 905,1	5 819,5	5 962,1	6 021,9	5 974,6
	0,5	-0,5	1,7	0,2	2,9	-0,6	3,3	-1,5	-1,4	2,5	1,0	-0,8
2001	6 020,6	6 016,4	6 082,1	5 976,0	6 056,5	6 057,1	6 151,1	6 043,5	5 808,4	5 953,1	6 056,6	6 236,9
	0,8	-0,1	1,1	-1,7	1,3	0,0	1,6	-1,7	-3,9	2,5	1,7	3,0
2002	6 118,5	6 183,0	6 190,4	6 336,6	6 237,9	6 310,9	6 374,1	6 360,2	6 423,9	6 330,5	6 379,5	6 474,6
	-1,9	1,1	0,1	2,4	-1,6	1,2	1,0	-0,2	1,0	-1,5	0,8	1,5
2003	6 411,5	6 537,4	6 640,9	6 430,0	6 429,6	6 549,4	6 572,9	6 582,5	6 620,9	6 598,9	6 692,7	6 618,6
	-1,0	2,0	1,6	-3,2	-0,0	1,9	0,4	0,1	0,6	-0,3	1,4	-1,1
2004	6 588,0	6 581,3	6 872,8	6 896,8	6 860,2	6 820,1	6 924,7	6 988,6	7 047,9	7 031,6	7 082,6	7 064,6
	-0,5	-0,1	4,4	0,3	-0,5	-0,6	1,5	0,9	0,8	-0,2	0,7	-0,3
2005	6 979,8	7 090,1	7 029,6	7 006,9	7 018,7	7 165,3	7 082,7	6 988,2	6 990,8	7 035,7	7 092,5	7 091,9
	-1,2	1,6	-0,9	-0,3	0,2	2,1	-1,2	-1,3	0,0	0,6	0,8	-0,0
2006	7 296,1	7 170,0	6 949,8	6 946,4	7 010,0	6 832,5	6 710,5	6 697,7	6 666,2	6 637,6	6 680,9	6 628,6
	2,9	-1,7	-3,1	-0,0	0,9	-2,5	-1,8	-0,2	-0,5	-0,4	0,7	-0,8
2007	6 730,4	6 610,9	6 801,5	6 897,0	7 067,4	7 158,0	7 165,2	7 085,7	7 099,1	7 275,6	7 082,0	6 931,1
	1,5	-1,8	2,9	1,4	2,5	1,3	0,1	-1,1	0,2	2,5	-2,7	-2,1
2008	6 919,4	6 877,0	6 849,3	6 953,5	6 985,6	7 004,7	7 031,7	7 150,9	6 968,2	7 096,8	7 186,6	7 137,1
	-0,2	-0,6	-0,4	1,5	0,5	0,3	0,4	1,7	-2,6	1,8	1,3	-0,7
2009	7 139,1	7 234,2	7 249,8	7 191,9	7 088,5	6 913,5	7 097,4	7 063,2	7 193,8	6 955,3	7 022,1	7 150,8
	0,0	1,3	0,2	-0,8	-1,4	-2,5	2,7	-0,5	1,8	-3,3	1,0	1,8
2010	7 106,2	7 105,9	7 159,1	7 043,2	7 005,7	6 959,8	7 001,6	7 203,6	7 110,6	7 083,5	7 180,0	7 123,4
	-0,6	-0,0	0,7	-1,6	-0,5	-0,7	0,6	2,9	-1,3	-0,4	1,4	-0,8
2011	7 108,2	7 013,5	7 059,9	7 105,7	7 140,2	7 071,1	7 175,2	7 145,1	7 309,9	7 336,1	7 378,6	7 350,1
	-0,2	-1,3	0,7	0,6	0,5	-1,0	1,5	-0,4	2,3	0,4	0,6	-0,4
2012	7 213,6	7 262,2	7 395,1	7 283,3	7 263,3	7 301,6	7 280,3	7 157,3	7 246,0	7 175,3	7 183,7	7 094,4
	-1,9	0,7	1,8	-1,5	-0,3	0,5	-0,3	-1,7	1,2	-1,0	0,1	-1,2
2013	7 149,0	7 271,6	7 310,6	7 150,2	7 241,6	7 258,1	7 158,9	7 222,2	7 147,7	7 200,4	7 291,7	7 243,9
	0,8	1,7	0,5	-2,2	1,3	0,2	-1,4	0,9	-1,0	0,7	1,3	-0,7
2014	7 413,5	7 510,0	7 470,7	7 514,4	7 599,8	7 691,0	7 618,3	7 710,9	7 653,5	7 799,4	7 792,6	7 761,8
	2,3	1,3	-0,5	0,6	1,1	1,2	-0,9	1,2	-0,7	1,9	-0,1	-0,4
2015	7 717,5	7 625,8	7 673,8	7 796,1	7 932,6	8 029,7	7 928,6	7 980,0	7 946,6	7 955,3	7 983,8	8 025,1
	-0,6	-1,2	0,6	1,6	1,8	1,2	-1,3	0,6	-0,4	0,1	0,4	0,5
2016	8 128,8	8 068,2	8 160,2	8 179,6	8 017,9	8 024,6	8 203,0	8 169,4	8 294,2	8 084,0	8 095,6	8 093,9
	1,3	-0,7	1,1	0,2	-2,0	0,1	2,2	-0,4	1,5	-2,5	0,1	-0,0
2017	8 401,7	8 219,9	8 200,4	8 394,9	8 427,0	8 515,3	8 558,3	8 647,8	8 624,9	8 642,0	8 705,3	8 564,2
	3,8	-2,2	-0,2	2,4	0,4	1,0	0,5	1,0	-0,3	0,2	0,7	-1,6
2018	8 575,6	8 600,2	8 706,1	8 594,6	8 743,6	8 835,2	9 067,0	9 005,8	8 921,1	8 982,1	8 928,9	9 110,2
	0,1	0,3	1,2	-1,3	1,7	1,0	2,6	-0,7	-0,9	0,7	-0,6	2,0
2019	8 910,2	9 062,2	9 044,0	9 077,6	9 086,3	9 028,0	9 045,2	9 178,5	9 252,5
	-2,2	1,7	-0,2	0,4	0,1	-0,6	0,2	1,5	0,8

**Produit intérieur brut aux prix de base¹ par industrie, données désaisonnalisées et annualisées,
en millions de dollars enchaînés (2012), Québec, 1997-2019**

CODE SCIAN	Industrie		Trimestre				Année
			I	II	III	IV	
81	Autres services (sauf les administrations publiques)	1997	4 983,5	5 123,8	5 246,6	5 323,3	5 169,3
			..	2,8	2,4	1,5	..
		1998	5 327,2	5 320,6	5 400,6	5 489,2	5 384,4
			0,1	-0,1	1,5	1,6	4,2
		1999	5 527,5	5 657,1	5 640,5	5 763,8	5 647,2
			0,7	2,3	-0,3	2,2	4,9
		2000	5 962,0	6 004,5	5 984,6	5 878,9	5 957,5
			3,4	0,7	-0,3	-1,8	5,5
		2001	6 159,5	6 138,6	6 132,1	6 227,0	6 164,3
			4,8	-0,3	-0,1	1,5	3,5
		2002	6 330,9	6 437,5	6 533,9	6 564,8	6 466,8
			1,7	1,7	1,5	0,5	4,9
		2003	6 540,4	6 528,8	6 533,6	6 526,5	6 532,3
			-0,4	-0,2	0,1	-0,1	1,0
		2004	6 557,9	6 548,9	6 637,8	6 677,4	6 605,5
			0,5	-0,1	1,4	0,6	1,1
		2005	6 714,5	6 780,3	6 802,7	6 852,1	6 787,4
			0,6	1,0	0,3	0,7	2,8
		2006	6 861,2	6 861,0	6 829,4	6 797,7	6 837,3
			0,1	-0,0	-0,5	-0,5	0,7
		2007	6 849,0	6 939,1	6 996,8	7 069,5	6 963,6
			0,8	1,3	0,8	1,0	1,8
		2008	7 139,0	7 178,1	7 226,4	7 211,7	7 188,8
			1,0	0,5	0,7	-0,2	3,2
		2009	7 146,6	7 107,7	7 130,5	7 242,1	7 156,7
			-0,9	-0,5	0,3	1,6	-0,4
		2010	7 262,5	7 213,5	7 216,8	7 323,1	7 254,0
			0,3	-0,7	0,0	1,5	1,4
		2011	7 366,1	7 450,1	7 482,3	7 501,1	7 449,9
			0,6	1,1	0,4	0,3	2,7
		2012	7 588,1	7 617,8	7 638,5	7 488,4	7 583,2
			1,2	0,4	0,3	-2,0	1,8
		2013	7 311,7	7 185,7	7 229,6	7 235,0	7 240,5
			-2,4	-1,7	0,6	0,1	-4,5
		2014	7 274,9	7 393,6	7 491,3	7 516,7	7 419,1
			0,6	1,6	1,3	0,3	2,5
		2015	7 500,3	7 498,8	7 407,6	7 438,0	7 461,2
			-0,2	-0,0	-1,2	0,4	0,6
		2016	7 522,0	7 458,5	7 479,7	7 492,5	7 488,2
			1,1	-0,8	0,3	0,2	0,4
		2017	7 551,5	7 627,2	7 643,2	7 654,9	7 619,2
			0,8	1,0	0,2	0,2	1,7
		2018	7 678,0	7 672,0	7 755,9	7 834,9	7 735,2
			0,3	-0,1	1,1	1,0	1,5
		2019	7 940,6	8 044,9	8 081,6
			1,3	1,3	0,5

1. À chacune des industries, les données de la première ligne correspondent à la valeur du PIB et celles de la deuxième ligne indiquent la variation en pourcentage par rapport à la période précédente.

Source: Institut de la statistique du Québec, Direction des statistiques économiques.

**Produit intérieur brut aux prix de base¹ par industrie, données désaisonnalisées et annualisées,
en millions de dollars enchaînés (2012), Québec, 1997-2019**

	Mois											
	Janvier	Février	Mars	Avril	Mai	Juin	Juillet	Août	Septembre	Octobre	Novembre	Décembre
1997	4 965,4	4 933,6	5 051,4	5 132,6	5 142,4	5 096,5	5 248,1	5 231,4	5 260,2	5 286,5	5 312,1	5 371,5
	..	-0,6	2,4	1,6	0,2	-0,9	3,0	-0,3	0,6	0,5	0,5	1,1
1998	5 328,3	5 352,3	5 301,0	5 271,5	5 318,2	5 372,0	5 335,4	5 411,4	5 455,1	5 484,5	5 469,6	5 513,4
	-0,8	0,5	-1,0	-0,6	0,9	1,0	-0,7	1,4	0,8	0,5	-0,3	0,8
1999	5 473,2	5 521,2	5 588,1	5 623,8	5 697,7	5 649,7	5 617,9	5 643,6	5 660,1	5 725,6	5 729,7	5 836,0
	-0,7	0,9	1,2	0,6	1,3	-0,8	-0,6	0,5	0,3	1,2	0,1	1,9
2000	5 913,7	5 968,9	6 003,4	5 991,0	6 015,0	6 007,3	5 975,9	6 018,1	5 959,8	5 891,0	5 846,2	5 899,6
	1,3	0,9	0,6	-0,2	0,4	-0,1	-0,5	0,7	-1,0	-1,2	-0,8	0,9
2001	6 162,0	6 178,5	6 137,9	6 172,6	6 159,0	6 084,2	6 122,2	6 129,5	6 144,5	6 169,6	6 240,8	6 270,8
	4,4	0,3	-0,7	0,6	-0,2	-1,2	0,6	0,1	0,2	0,4	1,2	0,5
2002	6 283,3	6 335,3	6 374,2	6 380,3	6 424,1	6 508,2	6 502,9	6 540,4	6 558,6	6 568,1	6 579,1	6 547,3
	0,2	0,8	0,6	0,1	0,7	1,3	-0,1	0,6	0,3	0,1	0,2	-0,5
2003	6 543,5	6 544,3	6 533,3	6 538,8	6 539,6	6 508,0	6 510,7	6 553,5	6 536,5	6 561,3	6 511,5	6 506,7
	-0,1	0,0	-0,2	0,1	0,0	-0,5	0,0	0,7	-0,3	0,4	-0,8	-0,1
2004	6 606,0	6 563,7	6 503,9	6 538,0	6 538,8	6 570,0	6 640,4	6 640,9	6 632,0	6 665,8	6 668,1	6 698,4
	1,5	-0,6	-0,9	0,5	0,0	0,5	1,1	0,0	-0,1	0,5	0,0	0,5
2005	6 716,4	6 717,3	6 709,8	6 766,1	6 776,1	6 798,7	6 769,8	6 808,3	6 830,0	6 794,2	6 883,4	6 878,6
	0,3	0,0	-0,1	0,8	0,1	0,3	-0,4	0,6	0,3	-0,5	1,3	-0,1
2006	6 872,5	6 844,9	6 866,1	6 861,8	6 865,8	6 855,4	6 868,0	6 828,6	6 791,4	6 848,7	6 748,1	6 796,2
	-0,1	-0,4	0,3	-0,1	0,1	-0,2	0,2	-0,6	-0,5	0,8	-1,5	0,7
2007	6 839,6	6 839,6	6 867,9	6 917,2	6 948,4	6 951,8	6 994,0	7 019,6	6 976,7	7 049,1	7 073,1	7 086,1
	0,6	-0,0	0,4	0,7	0,5	0,0	0,6	0,4	-0,6	1,0	0,3	0,2
2008	7 123,8	7 138,6	7 154,5	7 189,5	7 172,2	7 172,6	7 165,6	7 221,0	7 292,8	7 247,1	7 234,2	7 153,8
	0,5	0,2	0,2	0,5	-0,2	0,0	-0,1	0,8	1,0	-0,6	-0,2	-1,1
2009	7 147,8	7 153,3	7 138,5	7 140,4	7 068,6	7 114,1	7 130,6	7 088,0	7 172,7	7 241,3	7 206,0	7 279,0
	-0,1	0,1	-0,2	0,0	-1,0	0,6	0,2	-0,6	1,2	1,0	-0,5	1,0
2010	7 272,8	7 247,6	7 267,2	7 243,9	7 196,8	7 199,9	7 172,7	7 195,6	7 282,2	7 283,1	7 340,2	7 346,0
	-0,1	-0,3	0,3	-0,3	-0,7	0,0	-0,4	0,3	1,2	0,0	0,8	0,1
2011	7 338,1	7 348,0	7 412,2	7 389,0	7 417,3	7 544,1	7 507,0	7 501,2	7 438,6	7 468,2	7 507,5	7 527,6
	-0,1	0,1	0,9	-0,3	0,4	1,7	-0,5	-0,1	-0,8	0,4	0,5	0,3
2012	7 587,9	7 586,0	7 590,3	7 613,6	7 619,1	7 620,8	7 674,7	7 669,2	7 571,6	7 543,5	7 499,5	7 422,2
	0,8	-0,0	0,1	0,3	0,1	0,0	0,7	-0,1	-1,3	-0,4	-0,6	-1,0
2013	7 426,5	7 318,2	7 190,4	7 200,0	7 209,6	7 147,3	7 237,2	7 223,4	7 228,2	7 208,6	7 257,3	7 239,2
	0,1	-1,5	-1,7	0,1	0,1	-0,9	1,3	-0,2	0,1	-0,3	0,7	-0,2
2014	7 205,5	7 293,7	7 325,5	7 366,9	7 405,9	7 408,0	7 475,4	7 473,7	7 524,8	7 512,0	7 496,9	7 541,1
	-0,5	1,2	0,4	0,6	0,5	0,0	0,9	-0,0	0,7	-0,2	-0,2	0,6
2015	7 461,4	7 505,9	7 533,6	7 512,0	7 489,4	7 495,2	7 401,2	7 426,3	7 395,3	7 395,9	7 458,2	7 460,0
	-1,1	0,6	0,4	-0,3	-0,3	0,1	-1,3	0,3	-0,4	0,0	0,8	0,0
2016	7 561,0	7 528,8	7 476,4	7 466,7	7 445,1	7 463,8	7 473,1	7 471,9	7 494,0	7 496,2	7 490,2	7 491,3
	1,4	-0,4	-0,7	-0,1	-0,3	0,3	0,1	-0,0	0,3	0,0	-0,1	0,0
2017	7 553,4	7 535,0	7 566,1	7 606,5	7 637,8	7 637,3	7 620,1	7 648,3	7 661,2	7 655,5	7 649,5	7 659,8
	0,8	-0,2	0,4	0,5	0,4	-0,0	-0,2	0,4	0,2	-0,1	-0,1	0,1
2018	7 656,2	7 685,8	7 692,1	7 652,1	7 673,2	7 690,8	7 755,5	7 754,5	7 757,6	7 792,3	7 828,9	7 883,5
	-0,0	0,4	0,1	-0,5	0,3	0,2	0,8	-0,0	0,0	0,4	0,5	0,7
2019	7 902,7	7 945,1	7 974,1	7 997,8	8 026,5	8 110,6	8 100,4	8 068,4	8 075,9
	0,2	0,5	0,4	0,3	0,4	1,0	-0,1	-0,4	0,1

**Produit intérieur brut aux prix de base¹ par industrie, données désaisonnalisées et annualisées,
en millions de dollars enchaînés (2012), Québec, 1997-2019**

CODE SCIAN	Industrie		Trimestre				Année
			I	II	III	IV	
91	Administrations publiques	1997	17 644,4	17 323,0	17 288,2	17 360,1	17 403,9
			..	-1,8	-0,2	0,4	..
		1998	17 537,6	17 397,0	17 434,4	17 480,2	17 462,3
			1,0	-0,8	0,2	0,3	0,3
		1999	17 546,4	17 712,5	17 955,3	18 297,0	17 877,8
			0,4	0,9	1,4	1,9	2,4
		2000	18 361,4	18 671,9	18 906,4	19 096,2	18 759,0
			0,4	1,7	1,3	1,0	4,9
		2001	19 269,9	19 522,0	19 519,7	19 918,0	19 557,4
			0,9	1,3	-0,0	2,0	4,3
		2002	20 045,7	20 280,4	20 595,8	20 674,9	20 399,2
			0,6	1,2	1,6	0,4	4,3
		2003	20 717,0	20 547,8	20 522,7	20 631,3	20 604,7
			0,2	-0,8	-0,1	0,5	1,0
		2004	20 803,3	21 021,9	21 246,2	21 113,0	21 046,1
			0,8	1,1	1,1	-0,6	2,1
		2005	21 164,9	21 186,2	21 369,7	21 775,2	21 374,0
			0,2	0,1	0,9	1,9	1,6
		2006	22 070,6	22 315,7	22 252,4	22 178,8	22 204,4
			1,4	1,1	-0,3	-0,3	3,9
		2007	22 221,3	22 313,9	22 292,1	22 337,9	22 291,3
			0,2	0,4	-0,1	0,2	0,4
		2008	22 536,2	22 838,2	23 176,9	23 575,0	23 031,6
			0,9	1,3	1,5	1,7	3,3
		2009	24 057,9	24 506,7	24 896,7	25 246,6	24 677,0
			2,0	1,9	1,6	1,4	7,1
		2010	25 330,3	25 351,5	25 580,7	25 810,6	25 518,3
			0,3	0,1	0,9	0,9	3,4
		2011	25 764,2	25 900,8	25 910,9	25 789,0	25 841,2
			-0,2	0,5	0,0	-0,5	1,3
		2012	25 624,6	25 543,2	25 555,4	25 726,1	25 612,3
			-0,6	-0,3	0,0	0,7	-0,9
		2013	25 629,9	25 572,8	25 672,0	25 911,3	25 696,5
			-0,4	-0,2	0,4	0,9	0,3
		2014	25 613,3	25 600,4	25 573,6	25 599,5	25 596,7
			-1,2	-0,1	-0,1	0,1	-0,4
		2015	25 458,5	25 578,8	25 639,0	25 636,1	25 578,1
			-0,6	0,5	0,2	-0,0	-0,1
		2016	25 831,0	25 980,4	26 118,5	25 864,5	25 948,6
			0,8	0,6	0,5	-1,0	1,4
		2017	26 104,0	26 245,4	26 422,1	26 533,3	26 326,2
			0,9	0,5	0,7	0,4	1,5
		2018	26 629,0	27 040,2	27 046,7	27 348,8	27 016,2
			0,4	1,5	0,0	1,1	2,6
		2019	27 948,8	28 150,4	28 242,8
			2,2	0,7	0,3

1. À chacune des industries, les données de la première ligne correspondent à la valeur du PIB et celles de la deuxième ligne indiquent la variation en pourcentage par rapport à la période précédente.

Produit intérieur brut aux prix de base¹ par industrie, données désaisonnalisées et annualisées,
en millions de dollars enchaînés (2012), Québec, 1997-2019

	Mois											
	Janvier	Février	Mars	Avril	Mai	Juin	Juillet	Août	Septembre	Octobre	Novembre	Décembre
1997	17 687,9	17 737,3	17 508,0	17 454,8	17 328,0	17 186,2	17 234,0	17 368,5	17 261,9	17 270,5	17 352,9	17 456,8
	..	0,3	-1,3	-0,3	-0,7	-0,8	0,3	0,8	-0,6	0,0	0,5	0,6
1998	17 221,6	17 723,1	17 668,0	17 476,3	17 320,7	17 393,9	17 406,3	17 388,5	17 508,5	17 423,4	17 506,8	17 510,5
	-1,3	2,9	-0,3	-1,1	-0,9	0,4	0,1	-0,1	0,7	-0,5	0,5	0,0
1999	17 449,1	17 608,0	17 582,0	17 634,6	17 708,8	17 794,2	17 863,6	17 915,8	18 086,6	18 272,1	18 242,6	18 376,2
	-0,4	0,9	-0,1	0,3	0,4	0,5	0,4	0,3	1,0	1,0	-0,2	0,7
2000	18 230,5	18 356,0	18 497,7	18 553,7	18 659,3	18 802,8	18 853,4	18 863,9	19 002,0	18 815,9	19 104,3	19 368,5
	-0,8	0,7	0,8	0,3	0,6	0,8	0,3	0,1	0,7	-1,0	1,5	1,4
2001	18 899,2	19 434,4	19 476,0	19 516,4	19 683,2	19 366,6	19 588,1	19 502,9	19 468,2	19 471,8	19 780,5	20 501,5
	-2,4	2,8	0,2	0,2	0,9	-1,6	1,1	-0,4	-0,2	0,0	1,6	3,6
2002	19 685,1	20 169,6	20 282,5	19 906,5	20 238,2	20 696,4	20 210,8	20 626,2	20 950,5	20 353,8	21 069,3	20 601,5
	-4,0	2,5	0,6	-1,9	1,7	2,3	-2,3	2,1	1,6	-2,8	3,5	-2,2
2003	20 914,2	20 706,0	20 530,7	20 551,5	20 582,7	20 509,2	20 574,2	20 561,4	20 432,6	20 525,4	20 637,9	20 730,6
	1,5	-1,0	-0,8	0,1	0,2	-0,4	0,3	-0,1	-0,6	0,5	0,5	0,4
2004	20 954,8	20 738,7	20 716,3	20 670,1	21 173,4	21 222,2	21 289,3	21 214,4	21 234,8	20 943,4	21 012,2	21 383,5
	1,1	-1,0	-0,1	-0,2	2,4	0,2	0,3	-0,4	0,1	-1,4	0,3	1,8
2005	21 146,2	21 195,4	21 153,1	21 094,5	21 214,5	21 249,6	21 374,2	21 372,1	21 362,8	21 695,3	21 773,5	21 856,6
	-1,1	0,2	-0,2	-0,3	0,6	0,2	0,6	-0,0	-0,0	1,6	0,4	0,4
2006	22 052,4	22 132,9	22 026,6	22 226,0	22 357,1	22 364,0	22 408,2	22 111,1	22 238,0	22 168,8	22 192,0	22 175,7
	0,9	0,4	-0,5	0,9	0,6	0,0	0,2	-1,3	0,6	-0,3	0,1	-0,1
2007	22 155,0	22 234,3	22 274,7	22 368,6	22 277,2	22 296,0	22 201,4	22 332,4	22 342,4	22 236,4	22 418,7	22 358,7
	-0,1	0,4	0,2	0,4	-0,4	0,1	-0,4	0,6	0,0	-0,5	0,8	-0,3
2008	22 571,8	22 630,8	22 406,1	22 857,7	22 854,8	22 802,2	22 987,5	23 173,7	23 369,6	23 406,8	23 562,9	23 755,3
	1,0	0,3	-1,0	2,0	-0,0	-0,2	0,8	0,8	0,8	0,2	0,7	0,8
2009	23 840,9	24 106,2	24 226,5	24 409,4	24 351,6	24 759,1	24 782,3	24 981,0	24 926,8	25 065,7	25 457,8	25 216,4
	0,4	1,1	0,5	0,8	-0,2	1,7	0,1	0,8	-0,2	0,6	1,6	-0,9
2010	25 492,4	25 370,3	25 128,3	25 314,3	25 398,8	25 341,3	25 531,4	25 518,9	25 691,9	25 713,3	25 864,2	25 854,4
	1,1	-0,5	-1,0	0,7	0,3	-0,2	0,8	-0,0	0,7	0,1	0,6	-0,0
2011	25 772,7	25 776,9	25 742,9	25 719,3	25 926,9	26 056,1	25 956,6	25 837,7	25 938,4	25 878,7	25 813,6	25 674,6
	-0,3	0,0	-0,1	-0,1	0,8	0,5	-0,4	-0,5	0,4	-0,2	-0,3	-0,5
2012	25 679,8	25 717,8	25 476,2	25 479,8	25 416,3	25 733,3	25 577,3	25 577,4	25 511,4	25 637,1	25 910,3	25 630,8
	0,0	0,1	-0,9	0,0	-0,2	1,2	-0,6	0,0	-0,3	0,5	1,1	-1,1
2013	25 744,0	25 716,4	25 429,2	25 455,4	25 675,4	25 587,6	25 637,0	25 675,8	25 703,3	25 805,0	26 102,5	25 826,5
	0,4	-0,1	-1,1	0,1	0,9	-0,3	0,2	0,2	0,1	0,4	1,2	-1,1
2014	25 688,9	25 653,9	25 497,0	25 549,6	25 629,3	25 622,3	25 615,9	25 406,2	25 698,6	25 740,1	25 607,4	25 451,1
	-0,5	-0,1	-0,6	0,2	0,3	-0,0	-0,0	-0,8	1,2	0,2	-0,5	-0,6
2015	25 446,7	25 417,7	25 511,1	25 653,8	25 593,5	25 489,2	25 578,1	25 674,4	25 664,5	25 669,5	25 637,2	25 601,6
	-0,0	-0,1	0,4	0,6	-0,2	-0,4	0,3	0,4	-0,0	0,0	-0,1	-0,1
2016	25 904,8	25 809,7	25 778,4	25 803,5	25 954,1	26 183,7	26 090,3	26 133,9	26 131,3	25 911,3	25 820,3	25 861,9
	1,2	-0,4	-0,1	0,1	0,6	0,9	-0,4	0,2	-0,0	-0,8	-0,4	0,2
2017	26 081,7	26 084,5	26 145,8	26 122,9	26 338,0	26 275,4	26 362,8	26 425,4	26 478,0	26 412,4	26 674,0	26 513,7
	0,8	0,0	0,2	-0,1	0,8	-0,2	0,3	0,2	0,2	-0,2	1,0	-0,6
2018	26 568,3	26 602,9	26 715,9	26 970,7	27 036,7	27 113,3	27 069,3	27 029,3	27 041,6	27 270,5	27 401,5	27 374,5
	0,2	0,1	0,4	1,0	0,2	0,3	-0,2	-0,1	0,0	0,8	0,5	-0,1
2019	27 757,5	28 036,6	28 052,4	28 096,2	28 151,1	28 204,0	28 139,5	28 319,7	28 269,1
	1,4	1,0	0,1	0,2	0,2	0,2	-0,2	0,6	-0,2

CALENDRIER DE DIFFUSION

2019 / 2020

PRODUIT INTÉRIEUR BRUT RÉEL AUX PRIX DE BASE PAR INDUSTRIE	
Données pour :	Date de diffusion prévue :
Janvier 2019	Le 24 avril 2019
Février 2019	Le 28 mai 2019
Mars 2019	Le 26 juin 2019
Avril 2019	Le 23 juillet 2019
Mai 2019	Le 27 août 2019
Juin 2019	Le 24 septembre 2019
Juillet 2019	Le 29 octobre 2019
Août 2019	Le 26 novembre 2019 ¹
Septembre 2019	Le 19 décembre 2019 ¹
Octobre 2019	Le 28 janvier 2020
Novembre 2019	Le 26 février 2020
Décembre 2019	Le 24 mars 2020

1. Conditionnel à la réception des données provenant d'autres ministères et organismes.

Des statistiques sur le Québec d'hier et d'aujourd'hui pour le Québec de demain

Cette publication mensuelle présente l'évolution récente de l'activité économique par industrie pour l'ensemble du Québec. Disponible environ deux mois et demi après le mois concerné, elle contient :

- un tableau présentant le produit intérieur brut aux prix de base par industrie (base 2007, données désaisonnalisées et annualisées). Les données de ce tableau sont mensuelles, trimestrielles et annuelles et couvrent habituellement les deux dernières années;
- des faits saillants et des graphiques;
- un tableau sommaire contenant les données, ainsi que les variations mensuelles du PIB par grand secteur d'activité économique pour les mois récents.