

INSTITUT  
DE LA STATISTIQUE  
DU QUÉBEC

[www.stat.gouv.qc.ca](http://www.stat.gouv.qc.ca)

## ÉCONOMIE

# Produit intérieur brut par industrie au Québec

Septembre 2018



Pour tout renseignement concernant l'ISQ  
et les données statistiques dont il dispose,  
s'adresser à :

**Institut de la statistique du Québec**  
**200, chemin Sainte-Foy**  
**Québec (Québec)**  
**G1R 5T4**  
**Téléphone : 418 691-2401**

ou

**Téléphone : 1 800 463-4090**  
**(sans frais d'appel au Canada et aux États-Unis)**

**Site Web : [www.stat.gouv.qc.ca](http://www.stat.gouv.qc.ca)**

Ce document est disponible seulement  
en version électronique.

Dépôt légal  
Bibliothèque et Archives nationales du Québec  
4<sup>e</sup> trimestre 2018  
ISSN 1715-6327 (en ligne)

© Gouvernement du Québec, Institut de la statistique du Québec, 1996

Toute reproduction autre qu'à des fins de consultation personnelle  
est interdite sans l'autorisation du gouvernement du Québec.  
[www.stat.gouv.qc.ca/droits\\_auteur.htm](http://www.stat.gouv.qc.ca/droits_auteur.htm)

**Décembre 2018**

## Avant-propos

---

Cette publication mensuelle sur le *Produit intérieur brut par industrie au Québec* contient des données mensuelles, trimestrielles et annuelles relatives à l'apport de chaque branche d'activité au produit intérieur brut aux prix de base (PIB). Le PIB par industrie est la valeur ajoutée par la main-d'œuvre et le capital de chacune des industries productrices de biens et services. Les données présentées dans cette publication sont désaisonnalisées et annualisées (année de référence 2012).

Les industries sont définies selon le *Système de Classification des Industries de l'Amérique du Nord (SCIAN 2012)*, et les méthodes utilisées pour le calcul du PIB mensuel s'apparentent à celles employées à l'échelle canadienne (tableau 36-10-0434-01 de Statistique Canada). La méthode générale d'estimation du PIB par industrie consiste à mensualiser les niveaux annuels du PIB provincial par industrie publié par Statistique Canada (tableau 36-10-0402-01) en utilisant des indicateurs connexes à la valeur ajoutée, tels que les données relatives à la production brute et à l'emploi.

Les données mensuelles de l'année en cours sont sujettes à révision dans les publications subséquentes, à mesure que des informations pertinentes deviennent disponibles.

Cette publication s'adresse aux personnes qui s'intéressent à l'évolution récente de l'économie du Québec et plus particulièrement aux spécialistes œuvrant dans le domaine de la conjoncture et de la prévision, aux gens d'affaires ainsi qu'aux intervenants gouvernementaux.

*Produire une information statistique pertinente, fiable et objective, comparable, actuelle, intelligible et accessible, c'est là l'engagement « **qualité** » de l'Institut de la statistique du Québec.*

Cette publication a été réalisée par :

Mario Beaulieu et Legrand Yémélé Kana,  
économistes

Avec l'assistance technique de :

Bruno Verreault, technicien en statistique

Direction des statistiques économiques :

Pierre Cauchon, directeur

Avec la collaboration de :

Esther Frève, révision linguistique  
Direction de la diffusion et des communications

Pour tout renseignement concernant le  
contenu de cette publication :

Direction des statistiques économiques  
Institut de la statistique du Québec  
200, chemin Sainte-Foy, 3<sup>e</sup> étage  
Québec (Québec)  
G1R 5T4  
Téléphone : 418 691-2411  
Télécopieur : 418 643-4129

#### **Note au lecteur**

Cette publication incorpore les données pour l'année 2017 du produit intérieur brut provincial par industrie diffusées par Statistique Canada le 8 novembre 2018. Le PIB aux prix de base par industrie est présenté en dollars enchaînés (2012) et les industries sont classifiées selon le Système de classification des industries de l'Amérique du Nord (SCIAN 2012).

Les données mensuelles présentées dans cette publication ont été révisées rétroactivement jusqu'à janvier 1997.

Les données les plus récentes sont consultables sur le site Web de l'Institut de la statistique du Québec à l'adresse suivante : [www.stat.gouv.qc.ca](http://www.stat.gouv.qc.ca). Vous pouvez obtenir de l'information supplémentaire (tableau détaillé, cartographie, définition, méthodologie et classification) sur ces données dans la Banque de données des statistiques officielles sur le Québec à l'adresse suivante : [www.bdso.gouv.qc.ca](http://www.bdso.gouv.qc.ca).

## **Table des matières**

Tableau sommaire	7
Faits saillants	9
Tableau statistique	12
Calendrier de diffusion	150



## TABLEAU SOMMAIRE DU PIB PAR INDUSTRIE

**Produit intérieur brut réel par industrie, aux prix de base, données désaisonnalisées et annualisées, Québec, septembre 2018**

Industrie	Septembre	Juillet	Août	Septembre	Août 18/	Sept. 18/	Sept. 18/	Cumul <sup>1</sup>
	2017	2018	2018	2018	juil. 18	août 18	sept. 17	
	M\$ enchainés (2012)				Variation en %			
<b>Ensemble des industries</b>	<b>356 764,2</b>	<b>364 843,3</b>	<b>364 257,4</b>	<b>363 652,1</b>	<b>-0,2</b>	<b>-0,2</b>	<b>1,9</b>	<b>2,5</b>
<b>Industries productrices de biens</b>	<b>97 878,3</b>	<b>98 619,1</b>	<b>98 585,6</b>	<b>97 307,3</b>	<b>-0,0</b>	<b>-1,3</b>	<b>-0,6</b>	<b>2,5</b>
Agriculture, foresterie, pêche et chasse	5 770,1	5 906,1	5 907,8	5 731,8	0,0	-3,0	-0,7	-0,2
Extraction minière, exploitation en carrière et extraction de pétrole et de gaz	7 201,7	7 319,2	7 452,4	7 115,4	1,8	-4,5	-1,2	1,7
Services publics	13 169,1	12 586,6	12 723,1	12 764,9	1,1	0,3	-3,1	1,1
Construction	23 642,3	23 034,9	22 977,4	22 722,2	-0,2	-1,1	-3,9	3,1
Fabrication	48 503,3	50 194,3	49 952,1	49 386,5	-0,5	-1,1	1,8	3,1
<b>Industries productrices de services</b>	<b>258 904,5</b>	<b>266 251,8</b>	<b>265 698,7</b>	<b>266 377,5</b>	<b>-0,2</b>	<b>0,3</b>	<b>2,9</b>	<b>2,5</b>
Commerce de gros	19 094,9	20 073,2	20 169,4	19 924,2	0,5	-1,2	4,3	4,2
Commerce de détail	20 957,7	21 758,3	21 598,2	21 632,8	-0,7	0,2	3,2	2,3
Transport et entreposage	15 387,3	15 799,2	15 756,4	15 959,7	-0,3	1,3	3,7	2,5
Industrie de l'information et industrie culturelle	10 746,4	10 880,3	10 918,2	10 826,8	0,3	-0,8	0,7	0,4
Finance et assurances	21 432,6	21 687,1	21 967,0	21 851,1	1,3	-0,5	2,0	1,6
Services immobiliers et services de location et de location à bail	40 791,4	41 655,2	41 778,7	41 918,6	0,3	0,3	2,8	2,2
Services professionnels, scientifiques et techniques	21 819,3	23 032,4	23 048,1	23 294,9	0,1	1,1	6,8	5,8
Gestion de sociétés et d'entreprises	2 134,9	2 111,8	2 117,7	2 125,6	0,3	0,4	-0,4	-3,5
Services administratifs, services de soutien, services de gestion des déchets et services d'assainissement	9 861,1	9 888,0	9 878,5	9 908,5	-0,1	0,3	0,5	-2,6
Services d'enseignement	21 459,9	22 080,1	21 559,8	22 009,6	-2,4	2,1	2,6	2,5
Soins de santé et assistance sociale	29 298,2	30 419,7	30 175,5	30 128,0	-0,8	-0,2	2,8	3,3
Arts, spectacles et loisirs	3 070,4	3 072,3	3 046,1	3 112,9	-0,9	2,2	1,4	0,1
Services d'hébergement et de restauration	8 623,6	8 991,5	8 961,2	9 036,7	-0,3	0,8	4,8	4,3
Autres services (sauf les administrations publiques)	7 705,4	7 844,7	7 826,8	7 832,5	-0,2	0,1	1,7	1,2
Administrations publiques	26 572,7	27 009,1	26 947,3	26 867,1	-0,2	-0,3	1,1	2,0
<b>Autre agrégation</b>								
Production industrielle <sup>2</sup>	69 572,3	70 862,9	70 880,2	70 044,1	0,0	-1,2	0,7	2,5
Fabrication de biens non durables <sup>3</sup>	20 564,4	21 433,6	21 285,9	20 743,1	-0,7	-2,5	0,9	0,0
Fabrication de biens durables <sup>4</sup>	27 962,0	28 784,9	28 690,1	28 665,9	-0,3	-0,1	2,5	5,3

1. Taux de variation pour les neuf premiers mois de 2018 par rapport aux mêmes mois de 2017.

2. Extraction minière, exploitation en carrière, et extraction de pétrole et de gaz (SCIAN 21), services publics (SCIAN 22), fabrication (SCIAN 3A) et services de gestion des déchets et d'assainissement (SCIAN 562).

3. Comprend les codes SCIAN suivants : 311 à 31B, 322 à 326.

4. Comprend les codes SCIAN suivants : 321, 327 à 339.

Source : Institut de la statistique du Québec, Direction des statistiques économiques.





**LE PRODUIT INTÉRIEUR BRUT RÉEL AUX PRIX DE BASE PAR INDUSTRIE DIMINUE DE 0,2 % EN SEPTEMBRE**

Le produit intérieur brut (PIB) réel par industrie aux prix de base du Québec enregistre une baisse de 0,2 % en septembre 2018 par rapport au mois précédent, après avoir connu une baisse de même ampleur (-0,2 %) en août. La diminution provient entièrement du recul observé dans les industries productrices de biens (-1,3 %), qui dépasse largement le gain de 0,3 % réalisé par les industries productrices de services.

Ainsi, au Québec, le PIB réel aux prix de base progresse de 2,5 % au cours des neuf premiers mois de 2018 par rapport à la même période de 2017.

Au Canada, le PIB diminue de 0,1 % en septembre, alors que la croissance cumulative au cours des neuf premiers mois de 2018 est de 2,4 %.

**Figure 1 – Ensemble de l'économie**

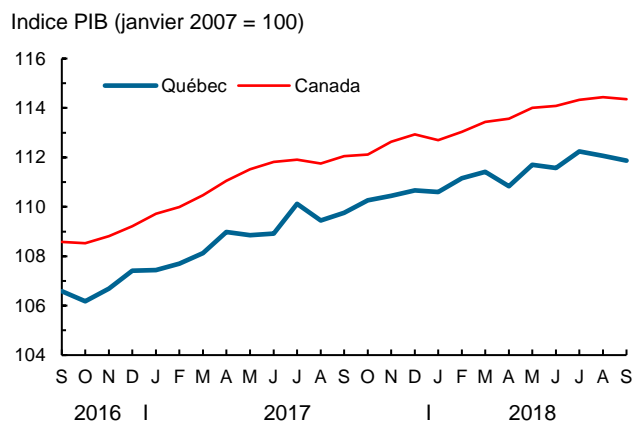

Le ralentissement en septembre au Québec résulte des pertes enregistrées dans 9 des 20 grands secteurs dont les plus importantes concernent le secteur de la fabrication, celui de l'extraction minière, de l'exploitation en carrière et de l'extraction de pétrole et de gaz, de même que les secteurs de la construction, du commerce de gros, de l'agriculture, de la foresterie, de la pêche et de la chasse, et le secteur de la finance et des assurances.

**Hausse de la production de services**

Les industries productrices de services connaissent une augmentation de leur niveau d'activité de 0,3 % en septembre 2018, après avoir connu une baisse de 0,2 % en août. La hausse de la production de services en septembre est essentiellement attribuable aux gains enregistrés dans les secteurs des services

d'enseignement (+2,1 %), des services professionnels, scientifiques et techniques (+1,1 %), du transport et de l'entreposage (+1,3 %), ainsi que dans le secteur des services immobiliers et des services de location et de location à bail (+0,3 %).

En outre, 10 secteurs des industries de services sur 15 affichent une hausse en septembre.

**Diminution de la production de biens**

En septembre 2018, le niveau de production des industries productrices de biens diminue de 1,3 %, après avoir connu une stabilité en août. La baisse en septembre résulte des pertes enregistrées dans tous les secteurs de la production des biens, dont le secteur de la fabrication (-1,1 %), de l'extraction minière, de l'exploitation en carrière et de l'extraction de pétrole et de gaz (-4,5 %), de la construction (-1,1 %), de l'agriculture, de la foresterie, de la pêche et de la chasse (-3,0 %), à l'exception de celui des services publics qui réalise un gain de 0,3 %.

**Diminution dans le secteur de la fabrication**

La production du secteur de la fabrication connaît un ralentissement de 1,1 % en septembre, à la suite d'une baisse de 0,5 % en août. La diminution en septembre découle essentiellement de la perte de 2,5 % dans la fabrication de biens non durables, dont les sous-secteurs de la fabrication de produits chimiques (-6,3 %) et de la fabrication d'aliments (-3,1 %). Pour ce qui est de la production dans la fabrication de biens durables, celle-ci diminue de 0,1 % en septembre.

**Figure 2 – Contribution des principaux secteurs industriels à la croissance économique, septembre 2018**

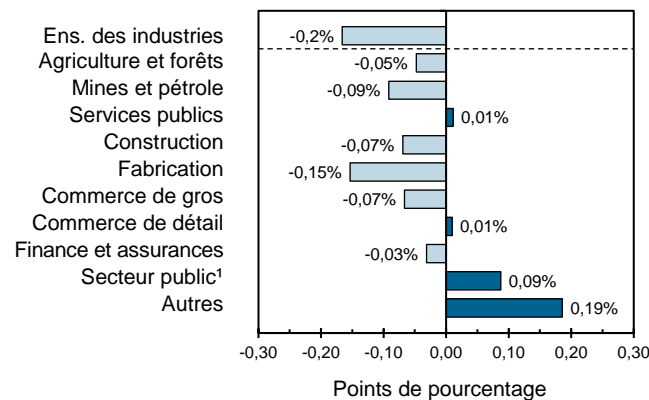

1. L'éducation, la santé et les administrations publiques.

1. L'analyse descriptive des faits saillants est faite à partir de données désaisonnalisées. Voir aussi la note portant sur les révisions à la page 4.

## REVUE TRIMESTRIELLE – 3<sup>e</sup> TRIMESTRE DE 2018

### La production québécoise augmente au troisième trimestre

La production québécoise croît de 0,6 % au troisième trimestre de 2018 par rapport au trimestre précédent, après avoir connu une croissance de 0,3 % au deuxième trimestre. Au Canada, la production augmente de 0,4 % (+ 0,7 % au deuxième trimestre de 2018). La hausse au Québec provient entièrement du gain de 0,8 % enregistré par les industries productrices de services. Les industries productrices de biens maintiennent un niveau de production stable au troisième trimestre.

Figure 3 – Ensemble de l'économie

(Variation en % par trimestre)

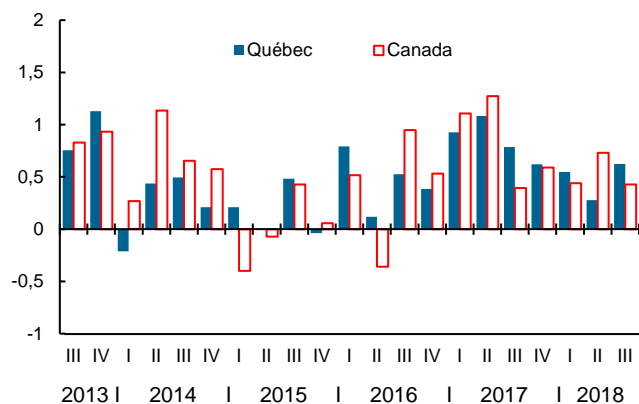

La hausse au troisième trimestre provient essentiellement des secteurs du commerce de gros, de l'extraction minière, de l'exploitation en carrière et de l'extraction de pétrole et de gaz, du transport et de l'entreposage, des services professionnels, scientifiques et techniques, de même que des services immobiliers et des services de location et de location à bail, de l'hébergement et des services de restauration, de la fabrication, des services d'enseignement, des administrations publiques ainsi que des autres services.

### Croissance de la production de services

La production des industries de services augmente de 0,8 % au troisième trimestre de 2018, après avoir connu une hausse de 0,8 % au trimestre précédent. Cette hausse provient essentiellement des secteurs du commerce de gros (+ 2,5 %), du transport et de l'entreposage (+ 2,2 %), des services professionnels, scientifiques et techniques (+ 1,5 %), des services immobiliers et des services de location et de location à bail (+ 0,7 %), de l'hébergement et des services de restauration (+ 2,7 %), des services d'enseignement (+ 0,9 %), des administrations publiques (+ 0,4 %), ainsi que des autres services (+ 1,4 %).

### Stabilité dans la production de biens

Le niveau de production des industries productrices de biens demeure stable au troisième trimestre de 2018, à la suite d'une baisse de 1,1 % au trimestre précédent. Les pertes enregistrées par les secteurs de la construction (- 2,6 %) et de l'agriculture, de la foresterie, de la pêche et de la chasse (- 0,5 %) annulent les gains observés dans les secteurs de l'extraction minière, de l'exploitation en carrière et de l'extraction de pétrole et de gaz (+ 6,4 %), de la fabrication (+ 0,4 %) ainsi que dans celui des services publics (+ 0,5 %).

### Hausse dans le secteur de la fabrication

La production du secteur de la fabrication connaît une augmentation de 0,4 % au troisième trimestre, à la suite de celle de 0,5 % au trimestre précédent. La croissance au troisième trimestre s'explique par les gains observés dans la fabrication de biens non durables (+ 3,1 %) qui dépassent largement les pertes enregistrées par la fabrication de biens durables (- 1,5 %).

### Diminution dans le secteur de la construction

La production de l'industrie de la construction connaît une baisse de 2,6 % au troisième trimestre de 2018, après celle de 0,9 % au trimestre précédent. Ce résultat est le fruit des pertes enregistrées dans les secteurs de la construction résidentielle et des travaux de génie.

### Hausse dans le commerce de gros et baisse dans le commerce de détail

La production du commerce de gros augmente de 2,5 % au troisième trimestre de 2018. Cette hausse provient principalement des gains enregistrés par les grossistes-distributeurs d'articles personnels et ménagers (+ 5,6 %), les grossistes-distributeurs de machines, de matériel et de fournitures (+ 4,0 %), ainsi que les grossistes-distributeurs de produits alimentaires, et de boisson et de tabac (+ 3,8 %).

La production du commerce de détail quant à elle régresse de 0,5 % au troisième trimestre de 2018. Cette diminution provient principalement des pertes observées chez les magasins de produits de santé et de soins personnels (- 8,4 %).

## LE CUMUL DE L'ANNÉE 2018

### Évolution du PIB réel par industrie au Québec pour les neuf premiers mois

Au cours des neuf premiers mois de 2018, le PIB réel du Québec est de 2,5 % plus élevé que celui de la même période de 2017.

### Croissance marquée de la production des industries de biens

Depuis le début de l'année, les industries de biens contribuent de façon notable à la croissance économique du Québec. Au cours des neuf premiers mois de l'année, la production des industries de biens augmente de 2,5 % par rapport à la même période de 2017.

Pour ce qui est des industries de services, la hausse est également de 2,5 % sur la même période.

### L'industrie de la fabrication se démarque en 2018

Plusieurs secteurs contribuent à la croissance économique du Québec. Le secteur de la fabrication se démarque pour sa participation au cumul de l'année 2018. Pour la période allant de janvier 2018 à septembre 2018, le secteur de la fabrication augmente sa production de 3,1 % par rapport à la même période de 2017.

Figure 4 – Évolution du PIB réel par industrie au Québec



Tableau 1 – Principaux secteurs qui ont le plus contribué à la croissance (en pourcentage)

	Variation cumulative de 2018 <sup>1</sup>		
	Juillet	Août	Septembre
<b>Industries des biens</b>	<b>3,0</b>	<b>2,9</b>	<b>2,5</b>
Construction	4,5	4,0	3,1
Fabrication	3,3	3,2	3,1
<b>Industries des services</b>	<b>2,4</b>	<b>2,4</b>	<b>2,5</b>
Soins de santé et assistance sociale	3,4	3,4	3,3
Services professionnels, scientifiques et techniques	5,7	5,7	5,8
Commerce de gros	4,1	4,2	4,2
<b>Ensemble des industries</b>	<b>2,5</b>	<b>2,5</b>	<b>2,5</b>

1. Taux de variation pour la période allant de janvier au mois de référence 2018 par rapport à la même période de 2017.

D'autres secteurs ont aussi un apport important à la croissance cumulative de l'économie du Québec au cours des neuf premiers mois de 2018 par rapport aux neuf premiers mois de 2017. C'est le cas notamment du secteur des services professionnels, scientifiques et techniques (+ 5,8 %), des soins de santé et de l'assistance sociale (+ 3,3 %), de la construction (+ 3,1 %), et du commerce de gros (+ 4,2 %).

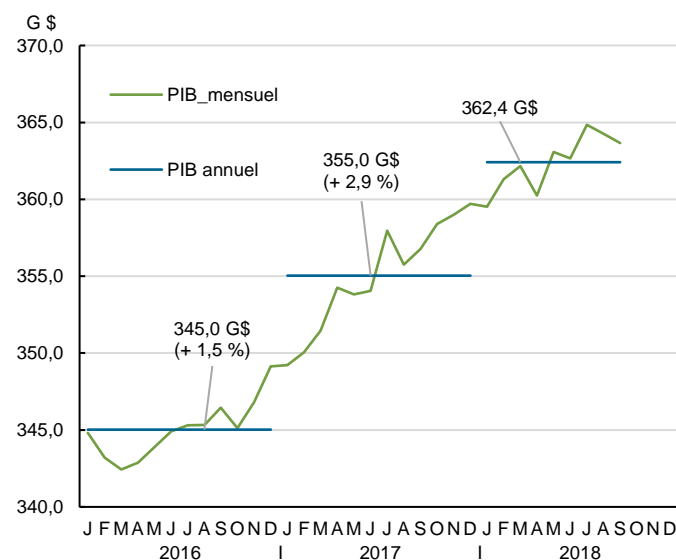
Figure 5 – Croissance cumulative<sup>1</sup> du PIB réel au Québec

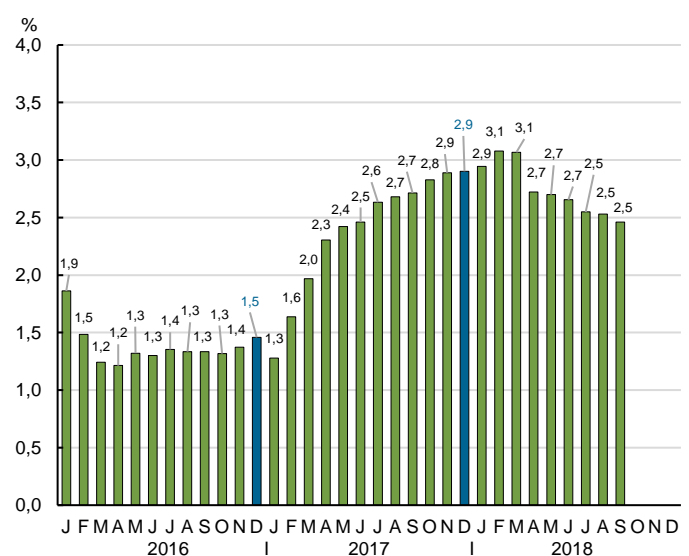

1. Croissance pour la période allant de janvier au mois de référence par rapport à la même période de l'année précédente. Le cumul du mois de décembre représente la croissance de l'année.

Produit intérieur brut aux prix de base<sup>1</sup> par industrie, données désaisonnalisées et annualisées,  
en millions de dollars enchaînés (2012), Québec, 1997-2018

CODE SCIAN	Industrie		Trimestre				Année
			I	II	III	IV	
T001	Ensemble des industries	1997	232 558,2	233 544,0	236 783,8	238 845,3	235 432,8
			..	0,4	1,4	0,9	..
		1998	239 057,0	242 236,2	244 083,3	247 559,1	243 233,9
			0,1	1,3	0,8	1,4	3,3
		1999	252 599,7	255 599,1	260 420,2	263 167,8	257 946,7
			2,0	1,2	1,9	1,1	6,0
		2000	264 815,4	268 349,4	271 301,6	273 157,2	269 405,9
			0,6	1,3	1,1	0,7	4,4
		2001	273 165,8	273 376,1	273 548,7	275 904,9	273 998,9
			0,0	0,1	0,1	0,9	1,7
		2002	279 809,8	282 307,4	282 905,0	283 169,4	282 047,9
			1,4	0,9	0,2	0,1	2,9
		2003	284 750,6	283 405,6	284 910,6	287 920,0	285 246,7
			0,6	-0,5	0,5	1,1	1,1
		2004	289 378,5	291 196,9	293 872,2	295 426,4	292 468,5
			0,5	0,6	0,9	0,5	2,5
		2005	295 802,0	296 429,4	297 080,7	298 860,0	297 043,0
			0,1	0,2	0,2	0,6	1,6
		2006	300 323,8	299 911,9	300 183,0	301 858,8	300 569,4
			0,5	-0,1	0,1	0,6	1,2
		2007	305 143,2	309 125,1	308 668,2	309 768,0	308 176,1
			1,1	1,3	-0,1	0,4	2,5
		2008	310 972,0	313 733,6	315 777,1	313 313,7	313 449,1
			0,4	0,9	0,7	-0,8	1,7
		2009	309 453,1	307 971,6	309 434,4	312 717,7	309 894,2
			-1,2	-0,5	0,5	1,1	-1,1
		2010	315 153,7	316 433,6	316 378,2	318 331,7	316 574,3
			0,8	0,4	-0,0	0,6	2,2
		2011	320 920,6	322 077,3	324 242,3	326 070,3	323 327,6
			0,8	0,4	0,7	0,6	2,1
		2012	325 192,5	326 571,2	329 214,6	329 247,7	327 556,5
			-0,3	0,4	0,8	0,0	1,3
		2013	330 248,7	329 223,1	331 705,5	335 451,0	331 657,1
			0,3	-0,3	0,8	1,1	1,3
		2014	334 734,1	336 193,7	337 853,1	338 563,5	336 836,1
			-0,2	0,4	0,5	0,2	1,6
		2015	339 273,7	339 282,7	340 914,8	340 785,2	340 064,1
			0,2	0,0	0,5	-0,0	1,0
		2016	343 485,5	343 891,0	345 694,7	347 027,6	345 024,7
			0,8	0,1	0,5	0,4	1,5
		2017	350 248,0	354 040,5	356 824,3	359 034,7	355 036,9
			0,9	1,1	0,8	0,6	2,9
		2018	360 993,2	361 992,5	364 250,9	..	..
			0,5	0,3	0,6	..	..

1. À chacune des industries, les données de la première ligne correspondent à la valeur du PIB et celles de la deuxième ligne indiquent la variation en pourcentage par rapport à la période précédente.

Source: Institut de la statistique du Québec, Direction des statistiques économiques.

Produit intérieur brut aux prix de base<sup>1</sup> par industrie, données désaisonnalisées et annualisées,  
en millions de dollars enchaînés (2012), Québec, 1997-2018

	Mois											
	Janvier	Février	Mars	Avril	Mai	Juin	Juillet	Août	Septembre	Octobre	Novembre	Décembre
1997	232 607,0	233 551,8	231 515,9	232 687,3	233 347,7	234 596,9	236 425,9	236 574,7	237 350,6	237 971,5	237 792,6	240 771,7
	..	0,4	-0,9	0,5	0,3	0,5	0,8	0,1	0,3	0,3	-0,1	1,3
1998	234 615,2	240 673,5	241 882,4	242 072,8	241 592,8	243 043,0	243 339,5	243 829,9	245 080,4	246 953,2	246 480,8	249 243,2
	-2,6	2,6	0,5	0,1	-0,2	0,6	0,1	0,2	0,5	0,8	-0,2	1,1
1999	252 122,5	253 049,1	252 627,6	254 254,8	254 733,0	257 809,4	258 436,9	259 828,5	262 995,2	261 102,7	263 698,8	264 701,9
	1,2	0,4	-0,2	0,6	0,2	1,2	0,2	0,5	1,2	-0,7	1,0	0,4
2000	263 943,1	264 039,4	266 463,7	267 979,4	268 332,3	268 736,4	270 480,5	272 169,9	271 254,6	272 492,8	273 043,0	273 935,8
	-0,3	0,0	0,9	0,6	0,1	0,2	0,6	0,6	-0,3	0,5	0,2	0,3
2001	274 134,2	273 306,0	272 057,2	273 094,1	273 778,8	273 255,4	273 054,6	274 763,9	272 827,7	274 325,9	276 438,1	276 950,7
	0,1	-0,3	-0,5	0,4	0,3	-0,2	-0,1	0,6	-0,7	0,5	0,8	0,2
2002	277 781,0	281 213,5	280 435,1	280 453,7	283 164,7	283 303,6	282 019,0	283 912,5	282 783,5	283 293,8	283 045,2	283 169,1
	0,3	1,2	-0,3	0,0	1,0	0,0	-0,5	0,7	-0,4	0,2	-0,1	0,0
2003	284 167,0	285 492,6	284 592,1	283 092,3	282 405,9	284 718,5	284 221,0	284 255,5	286 255,4	286 973,4	287 697,0	289 089,6
	0,4	0,5	-0,3	-0,5	-0,2	0,8	-0,2	0,0	0,7	0,3	0,3	0,5
2004	289 832,5	287 426,7	290 876,2	289 997,4	290 901,1	292 692,3	293 709,1	292 876,6	295 030,8	294 941,9	295 538,0	295 799,4
	0,3	-0,8	1,2	-0,3	0,3	0,6	0,3	-0,3	0,7	-0,0	0,2	0,1
2005	296 105,5	295 657,1	295 643,2	296 736,5	296 199,7	296 352,0	297 846,8	296 904,6	296 490,6	298 101,1	298 973,3	299 505,5
	0,1	-0,2	-0,0	0,4	-0,2	0,1	0,5	-0,3	-0,1	0,5	0,3	0,2
2006	300 404,9	300 437,5	300 129,1	300 349,0	299 444,3	299 942,4	300 593,5	300 337,8	299 617,6	300 513,8	301 370,3	303 692,3
	0,3	0,0	-0,1	0,1	-0,3	0,2	0,2	-0,1	-0,2	0,3	0,3	0,8
2007	303 927,4	305 330,9	306 171,2	307 909,0	310 013,7	309 452,5	307 734,5	308 918,9	309 351,1	310 037,2	310 066,9	309 200,0
	0,1	0,5	0,3	0,6	0,7	-0,2	-0,6	0,4	0,1	0,2	0,0	-0,3
2008	311 395,2	310 918,7	310 602,1	313 299,8	313 595,1	314 305,8	315 154,7	315 198,4	316 978,3	315 868,1	313 216,1	310 857,0
	0,7	-0,2	-0,1	0,9	0,1	0,2	0,3	0,0	0,6	-0,4	-0,8	-0,8
2009	310 022,1	310 248,7	308 088,5	308 404,7	307 567,6	307 942,6	308 967,9	308 351,0	310 984,2	312 332,1	312 901,2	312 919,9
	-0,3	0,1	-0,7	0,1	-0,3	0,1	0,3	-0,2	0,9	0,4	0,2	0,0
2010	314 909,3	313 929,2	316 622,6	316 004,3	316 902,6	316 393,8	315 932,8	317 244,7	315 957,1	316 752,0	318 635,3	319 607,7
	0,6	-0,3	0,9	-0,2	0,3	-0,2	-0,1	0,4	-0,4	0,3	0,6	0,3
2011	322 313,5	320 280,1	320 168,2	321 179,8	321 578,5	323 473,4	324 213,6	323 325,8	325 187,5	324 610,1	325 759,9	327 840,9
	0,8	-0,6	-0,0	0,3	0,1	0,6	0,2	-0,3	0,6	-0,2	0,4	0,6
2012	325 050,4	325 060,0	325 467,1	326 029,3	326 365,8	327 318,5	329 345,2	329 462,4	328 836,2	329 722,7	330 079,8	327 940,6
	-0,9	0,0	0,1	0,2	0,1	0,3	0,6	0,0	-0,2	0,3	0,1	-0,6
2013	330 431,6	330 332,0	329 982,5	330 499,2	331 130,8	326 039,4	330 584,5	331 950,4	332 581,7	335 624,3	335 649,2	335 079,6
	0,8	-0,0	-0,1	0,2	0,2	-1,5	1,4	0,4	0,2	0,9	0,0	-0,2
2014	334 358,1	335 170,6	334 673,5	334 574,9	336 063,6	337 942,5	337 535,4	337 268,8	338 755,3	338 697,9	338 194,1	338 798,6
	-0,2	0,2	-0,1	-0,0	0,4	0,6	-0,1	-0,1	0,4	-0,0	-0,1	0,2
2015	338 505,7	339 458,9	339 856,6	339 043,2	337 947,6	340 857,2	339 596,7	341 228,2	341 919,4	341 109,4	340 280,1	340 966,2
	-0,1	0,3	0,1	-0,2	-0,3	0,9	-0,4	0,5	0,2	-0,2	-0,2	0,2
2016	344 810,7	343 212,0	342 433,6	342 870,7	343 884,0	344 918,5	345 300,5	345 321,8	346 461,8	345 130,1	346 811,0	349 141,7
	1,1	-0,5	-0,2	0,1	0,3	0,3	0,1	0,0	0,3	-0,4	0,5	0,7
2017	349 223,5	350 061,7	351 459,0	354 251,2	353 821,1	354 049,3	357 965,9	355 742,9	356 764,2	358 400,4	358 991,1	359 712,7
	0,0	0,2	0,4	0,8	-0,1	0,1	1,1	-0,6	0,3	0,5	0,2	0,2
2018	359 508,0	361 304,7	362 167,0	360 249,1	363 067,2	362 661,3	364 843,3	364 257,4	363 652,1	..	..	..
	-0,1	0,5	0,2	-0,5	0,8	-0,1	0,6	-0,2	-0,2	..	..	..

**Produit intérieur brut aux prix de base<sup>1</sup> par industrie, données désaisonnalisées et annualisées,  
en millions de dollars enchaînés (2012), Québec, 1997-2018**

CODE SCIAN	Industrie		Trimestre				Année
			I	II	III	IV	
T002	Industries productrices de biens	1997	73 121,0	73 148,6	74 700,1	75 984,6	74 238,6
			..	0,0	2,1	1,7	..
		1998	75 374,6	77 953,7	77 773,3	79 374,3	77 619,0
			-0,8	3,4	-0,2	2,1	4,6
		1999	81 804,2	83 266,6	85 326,6	86 388,6	84 196,5
			3,1	1,8	2,5	1,2	8,5
		2000	86 461,3	87 838,9	89 103,5	90 345,9	88 437,4
			0,1	1,6	1,4	1,4	5,0
		2001	89 123,5	88 861,0	88 853,0	88 725,7	88 890,8
			-1,4	-0,3	-0,0	-0,1	0,5
		2002	90 389,6	91 289,4	89 925,9	88 755,6	90 090,1
			1,9	1,0	-1,5	-1,3	1,3
		2003	89 076,4	87 346,9	88 387,8	90 077,7	88 722,2
			0,4	-1,9	1,2	1,9	-1,5
		2004	90 059,8	90 098,0	91 223,8	92 062,0	90 860,9
			-0,0	0,0	1,2	0,9	2,4
		2005	91 794,0	91 788,1	90 571,6	90 004,7	91 039,6
			-0,3	-0,0	-1,3	-0,6	0,2
		2006	90 583,4	88 674,0	88 385,3	88 420,9	89 015,9
			0,6	-2,1	-0,3	0,0	-2,2
		2007	89 851,0	90 651,9	89 146,2	89 558,1	89 801,8
			1,6	0,9	-1,7	0,5	0,9
		2008	89 680,9	90 780,8	91 364,9	89 575,9	90 350,6
			0,1	1,2	0,6	-2,0	0,6
		2009	86 076,9	84 103,0	84 681,8	86 646,2	85 377,0
			-3,9	-2,3	0,7	2,3	-5,5
		2010	86 910,1	87 878,1	87 267,0	87 004,4	87 264,9
			0,3	1,1	-0,7	-0,3	2,2
		2011	88 623,0	89 522,8	90 387,5	90 931,8	89 866,3
			1,9	1,0	1,0	0,6	3,0
		2012	90 694,9	91 478,1	91 574,2	91 664,8	91 353,0
			-0,3	0,9	0,1	0,1	1,7
		2013	90 954,6	89 175,5	90 046,6	91 421,3	90 399,5
			-0,8	-2,0	1,0	1,5	-1,0
		2014	91 160,9	91 587,2	92 024,2	92 118,1	91 722,6
			-0,3	0,5	0,5	0,1	1,5
		2015	92 830,6	92 421,1	93 279,7	92 651,4	92 795,7
			0,8	-0,4	0,9	-0,7	1,2
		2016	93 178,1	92 975,9	93 338,0	93 718,4	93 302,6
			0,6	-0,2	0,4	0,4	0,5
		2017	94 955,7	95 732,3	97 663,1	98 192,5	96 635,9
			1,3	0,8	2,0	0,5	3,6
		2018	99 211,7	98 141,3	98 170,7	..	..
			1,0	-1,1	0,0	..	..

1. À chacune des industries, les données de la première ligne correspondent à la valeur du PIB et celles de la deuxième ligne indiquent la variation en pourcentage par rapport à la période précédente.

Source: Institut de la statistique du Québec, Direction des statistiques économiques.

**Produit intérieur brut aux prix de base<sup>1</sup> par industrie, données désaisonnalisées et annualisées,  
en millions de dollars enchaînés (2012), Québec, 1997-2018**

	Mois											
	Janvier	Février	Mars	Avril	Mai	Juin	Juillet	Août	Septembre	Octobre	Novembre	Décembre
<b>1997</b>	73 208,5	73 838,3	72 316,3	72 919,4	72 899,6	73 626,8	74 484,0	74 478,1	75 138,3	75 560,4	75 657,2	76 736,3
	..	0,9	-2,1	0,8	-0,0	1,0	1,2	-0,0	0,9	0,6	0,1	1,4
<b>1998</b>	73 304,9	76 099,2	76 719,7	77 630,4	77 814,1	78 416,7	77 796,4	77 687,0	77 836,5	79 331,2	78 735,9	80 055,9
	-4,5	3,8	0,8	1,2	0,2	0,8	-0,8	-0,1	0,2	1,9	-0,8	1,7
<b>1999</b>	82 307,5	81 688,1	81 417,1	82 460,8	82 672,8	84 666,2	84 130,1	84 704,6	87 145,0	85 019,0	86 789,5	87 357,3
	2,8	-0,8	-0,3	1,3	0,3	2,4	-0,6	0,7	2,9	-2,4	2,1	0,7
<b>2000</b>	86 345,3	86 222,6	86 816,1	88 044,4	87 944,5	87 527,7	88 455,4	89 906,3	88 948,8	90 225,7	90 299,2	90 512,7
	-1,2	-0,1	0,7	1,4	-0,1	-0,5	1,1	1,6	-1,1	1,4	0,1	0,2
<b>2001</b>	89 942,8	88 853,7	88 574,0	88 946,8	88 665,6	88 970,7	88 565,8	89 745,0	88 248,2	88 860,1	89 303,8	88 013,2
	-0,6	-1,2	-0,3	0,4	-0,3	0,3	-0,5	1,3	-1,7	0,7	0,5	-1,4
<b>2002</b>	89 620,9	91 135,6	90 412,4	90 455,1	92 272,3	91 140,8	90 122,0	90 454,3	89 201,2	89 367,0	88 402,7	88 497,0
	1,8	1,7	-0,8	0,0	2,0	-1,2	-1,1	0,4	-1,4	0,2	-1,1	0,1
<b>2003</b>	88 936,8	89 422,2	88 870,1	87 750,6	86 910,2	87 379,9	87 676,5	88 390,0	89 096,8	89 628,1	90 072,6	90 532,6
	0,5	0,5	-0,6	-1,3	-1,0	0,5	0,3	0,8	0,8	0,6	0,5	0,5
<b>2004</b>	90 684,3	88 945,3	90 550,0	89 884,1	89 451,7	90 958,2	91 167,7	90 216,9	92 286,6	91 888,2	91 859,3	92 438,4
	0,2	-1,9	1,8	-0,7	-0,5	1,7	0,2	-1,0	2,3	-0,4	-0,0	0,6
<b>2005</b>	92 039,6	91 667,0	91 675,6	92 667,7	92 117,7	90 578,8	91 701,0	90 304,8	89 708,9	89 580,0	89 931,0	90 503,3
	-0,4	-0,4	0,0	1,1	-0,6	-1,7	1,2	-1,5	-0,7	-0,1	0,4	0,6
<b>2006</b>	90 839,2	90 607,8	90 303,2	89 060,6	88 528,1	88 433,4	88 582,2	88 799,9	87 773,6	88 171,2	87 982,7	89 108,7
	0,4	-0,3	-0,3	-1,4	-0,6	-0,1	0,2	0,2	-1,2	0,5	-0,2	1,3
<b>2007</b>	89 429,9	90 073,4	90 049,7	90 300,8	90 840,5	90 814,4	88 432,4	89 301,0	89 705,3	89 984,1	89 542,9	89 147,3
	0,4	0,7	-0,0	0,3	0,6	-0,0	-2,6	1,0	0,5	0,3	-0,5	-0,4
<b>2008</b>	89 846,1	89 695,3	89 501,2	90 832,5	90 646,0	90 863,8	91 502,8	91 027,4	91 564,4	90 843,7	89 637,4	88 246,6
	0,8	-0,2	-0,2	1,5	-0,2	0,2	0,7	-0,5	0,6	-0,8	-1,3	-1,6
<b>2009</b>	87 437,6	86 503,4	84 289,8	84 378,1	84 053,5	83 877,5	83 339,4	84 463,1	86 243,1	87 117,6	86 880,2	85 940,8
	-0,9	-1,1	-2,6	0,1	-0,4	-0,2	-0,6	1,3	2,1	1,0	-0,3	-1,1
<b>2010</b>	86 799,9	86 266,7	87 663,8	87 631,8	88 103,2	87 899,3	87 114,5	87 985,9	86 700,7	86 665,1	87 173,7	87 174,3
	1,0	-0,6	1,6	-0,0	0,5	-0,2	-0,9	1,0	-1,5	-0,0	0,6	0,0
<b>2011</b>	88 985,0	88 552,2	88 331,9	89 142,9	89 247,9	90 177,6	90 588,8	89 690,3	90 883,5	89 931,9	90 726,9	92 136,7
	2,1	-0,5	-0,2	0,9	0,1	1,0	0,5	-1,0	1,3	-1,0	0,9	1,6
<b>2012</b>	90 574,5	90 558,4	90 951,7	91 947,1	91 322,3	91 164,9	91 944,9	91 673,1	91 104,7	92 179,4	92 379,1	90 436,1
	-1,7	-0,0	0,4	1,1	-0,7	-0,2	0,9	-0,3	-0,6	1,2	0,2	-2,1
<b>2013</b>	90 629,0	91 297,3	90 937,7	90 847,7	90 451,9	86 226,8	89 931,7	89 893,1	90 314,9	92 224,5	90 986,8	91 052,7
	0,2	0,7	-0,4	-0,1	-0,4	-4,7	4,3	-0,0	0,5	2,1	-1,3	0,1
<b>2014</b>	90 946,9	91 583,6	90 952,3	91 211,4	91 191,9	92 358,2	92 159,2	91 675,6	92 237,9	92 396,0	91 503,1	92 455,0
	-0,1	0,7	-0,7	0,3	-0,0	1,3	-0,2	-0,5	0,6	0,2	-1,0	1,0
<b>2015</b>	92 456,0	92 813,9	93 221,9	92 289,7	91 662,5	93 311,1	92 308,2	93 596,0	93 934,9	93 288,3	92 005,8	92 660,0
	0,0	0,4	0,4	-1,0	-0,7	1,8	-1,1	1,4	0,4	-0,7	-1,4	0,7
<b>2016</b>	94 368,8	93 062,5	92 103,0	92 544,6	92 847,5	93 535,7	93 320,3	93 112,0	93 581,7	92 151,2	93 992,3	95 011,6
	1,8	-1,4	-1,0	0,5	0,3	0,7	-0,2	-0,2	0,5	-1,5	2,0	1,1
<b>2017</b>	94 845,9	94 583,9	95 437,3	96 152,0	95 449,3	95 595,6	98 435,2	96 675,7	97 878,3	97 971,3	97 978,2	98 628,1
	-0,2	-0,3	0,9	0,7	-0,7	0,2	3,0	-1,8	1,2	0,1	0,0	0,7
<b>2018</b>	98 545,6	99 598,3	99 491,4	97 817,5	98 904,3	97 702,2	98 619,1	98 585,6	97 307,3	..	..	..
	-0,1	1,1	-0,1	-1,7	1,1	-1,2	0,9	-0,0	-1,3	..	..	..

**Produit intérieur brut aux prix de base<sup>1</sup> par industrie, données désaisonnalisées et annualisées,  
en millions de dollars enchaînés (2012), Québec, 1997-2018**

CODE SCIAN	Industrie		Trimestre				Année
			I	II	III	IV	
T003	Industries productrices de services	<b>1997</b>	159 367,6	160 328,1	162 009,3	162 774,2	161 119,8
			..	0,6	1,0	0,5	..
		<b>1998</b>	163 598,8	164 152,1	166 167,8	168 000,9	165 479,9
			0,5	0,3	1,2	1,1	2,7
		<b>1999</b>	170 561,8	172 064,7	174 799,7	176 467,4	173 473,4
			1,5	0,9	1,6	1,0	4,8
		<b>2000</b>	178 031,1	180 177,0	181 863,5	182 488,7	180 640,1
			0,9	1,2	0,9	0,3	4,1
		<b>2001</b>	183 747,3	184 236,7	184 431,3	186 920,7	184 834,0
			0,7	0,3	0,1	1,3	2,3
		<b>2002</b>	189 177,5	190 789,4	192 760,7	194 210,9	191 734,6
			1,2	0,9	1,0	0,8	3,7
		<b>2003</b>	195 487,4	195 890,3	196 358,2	197 674,1	196 352,5
			0,7	0,2	0,2	0,7	2,4
		<b>2004</b>	199 146,9	200 923,6	202 472,5	203 192,9	201 434,0
			0,7	0,9	0,8	0,4	2,6
		<b>2005</b>	203 843,1	204 485,8	206 362,2	208 721,7	205 853,2
			0,3	0,3	0,9	1,1	2,2
		<b>2006</b>	209 626,3	211 142,6	211 718,9	213 372,6	211 465,1
			0,4	0,7	0,3	0,8	2,7
		<b>2007</b>	215 234,8	218 425,6	219 488,0	220 182,4	218 332,7
			0,9	1,5	0,5	0,3	3,2
		<b>2008</b>	221 269,6	222 937,3	224 405,0	223 741,4	223 088,3
			0,5	0,8	0,7	-0,3	2,2
		<b>2009</b>	223 394,9	223 900,1	224 789,5	226 107,5	224 548,0
			-0,2	0,2	0,4	0,6	0,7
		<b>2010</b>	228 277,6	228 584,4	229 136,8	231 349,7	229 337,1
			1,0	0,1	0,2	1,0	2,1
		<b>2011</b>	232 313,6	232 564,9	233 860,5	235 140,3	233 469,8
			0,4	0,1	0,6	0,5	1,8
		<b>2012</b>	234 496,4	235 091,6	237 641,7	237 590,4	236 205,0
			-0,3	0,3	1,1	-0,0	1,2
		<b>2013</b>	239 310,0	240 070,0	241 684,4	244 054,8	241 279,8
			0,7	0,3	0,7	1,0	2,1
		<b>2014</b>	243 595,1	244 626,3	245 848,5	246 467,3	245 134,3
			-0,2	0,4	0,5	0,3	1,6
		<b>2015</b>	246 465,3	246 887,2	247 657,4	248 156,1	247 291,5
			-0,0	0,2	0,3	0,2	0,9
		<b>2016</b>	250 325,9	250 932,2	252 373,6	253 327,4	251 739,8
			0,9	0,2	0,6	0,4	1,8
		<b>2017</b>	255 311,5	258 331,8	259 180,7	260 863,2	258 421,8
			0,8	1,2	0,3	0,6	2,7
		<b>2018</b>	261 800,2	263 877,0	266 109,3	..	..
			0,4	0,8	0,8	..	..

1. À chacune des industries, les données de la première ligne correspondent à la valeur du PIB et celles de la deuxième ligne indiquent la variation en pourcentage par rapport à la période précédente.

Source: Institut de la statistique du Québec, Direction des statistiques économiques.



**Produit intérieur brut aux prix de base<sup>1</sup> par industrie, données désaisonnalisées et annualisées,  
en millions de dollars enchaînés (2012), Québec, 1997-2018**

	Mois											
	Janvier	Février	Mars	Avril	Mai	Juin	Juillet	Août	Septembre	Octobre	Novembre	Décembre
<b>1997</b>	159 328,2	159 639,9	159 134,7	159 700,5	160 382,8	160 901,1	161 869,3	162 024,3	162 134,2	162 328,8	162 049,5	163 944,4
	..	0,2	-0,3	0,4	0,4	0,3	0,6	0,1	0,1	0,1	-0,2	1,2
<b>1998</b>	161 243,5	164 487,1	165 065,9	164 323,9	163 647,5	164 484,8	165 406,4	166 001,6	167 095,3	167 449,1	167 565,5	168 988,2
	-1,6	2,0	0,4	-0,4	-0,4	0,5	0,6	0,4	0,7	0,2	0,1	0,8
<b>1999</b>	169 592,0	171 128,1	170 965,4	171 536,0	171 792,0	172 866,2	174 019,3	174 829,0	175 550,7	175 777,5	176 597,5	177 027,0
	0,4	0,9	-0,1	0,3	0,1	0,6	0,7	0,5	0,4	0,1	0,5	0,2
<b>2000</b>	177 278,0	177 494,4	179 321,0	179 599,9	180 053,0	180 878,2	181 691,1	181 923,3	181 976,2	181 936,1	182 421,0	183 108,9
	0,1	0,1	1,0	0,2	0,3	0,5	0,4	0,1	0,0	-0,0	0,3	0,4
<b>2001</b>	183 888,3	184 157,6	183 196,1	183 864,8	184 833,0	184 012,3	184 219,3	184 756,8	184 317,8	185 208,4	186 878,0	188 675,7
	0,4	0,1	-0,5	0,4	0,5	-0,4	0,1	0,3	-0,2	0,5	0,9	1,0
<b>2002</b>	187 912,8	189 835,7	189 783,9	189 765,4	190 666,2	191 936,6	191 674,9	193 239,1	193 368,1	193 717,9	194 439,5	194 475,2
	-0,4	1,0	-0,0	-0,0	0,5	0,7	-0,1	0,8	0,1	0,2	0,4	0,0
<b>2003</b>	195 038,4	195 883,0	195 540,7	195 168,0	195 328,6	197 174,3	196 381,0	195 700,6	196 993,1	197 178,6	197 456,2	198 387,4
	0,3	0,4	-0,2	-0,2	0,1	0,9	-0,4	-0,3	0,7	0,1	0,1	0,5
<b>2004</b>	198 976,9	198 311,4	200 152,5	199 939,2	201 273,7	201 557,9	202 364,7	202 482,9	202 570,0	202 880,3	203 506,4	203 192,1
	0,3	-0,3	0,9	-0,1	0,7	0,1	0,4	0,1	0,0	0,2	0,3	-0,2
<b>2005</b>	203 898,4	203 825,1	203 805,8	203 911,6	203 927,6	205 618,1	205 995,9	206 452,2	206 638,4	208 381,4	208 908,5	208 875,3
	0,3	-0,0	-0,0	0,1	0,0	0,8	0,2	0,2	0,1	0,8	0,3	-0,0
<b>2006</b>	209 445,3	209 715,6	209 718,1	211 186,9	210 821,1	211 419,7	211 927,3	211 458,5	211 770,9	212 273,4	213 323,2	214 521,2
	0,3	0,1	0,0	0,7	-0,2	0,3	0,2	-0,2	0,1	0,2	0,5	0,6
<b>2007</b>	214 437,5	215 199,5	216 067,3	217 557,7	219 125,8	218 593,3	219 267,2	219 583,7	219 613,2	220 022,5	220 496,9	220 027,8
	-0,0	0,4	0,4	0,7	0,7	-0,2	0,3	0,1	0,0	0,2	0,2	-0,2
<b>2008</b>	221 525,6	221 201,7	221 081,4	222 449,1	222 933,6	223 429,0	223 641,4	224 163,8	225 409,7	225 023,8	223 582,1	222 618,3
	0,7	-0,1	-0,1	0,6	0,2	0,2	0,1	0,2	0,6	-0,2	-0,6	-0,4
<b>2009</b>	222 597,4	223 763,8	223 823,5	224 055,0	223 545,6	224 099,7	225 666,9	223 924,8	224 776,8	225 249,4	226 056,8	227 016,2
	-0,0	0,5	0,0	0,1	-0,2	0,2	0,7	-0,8	0,4	0,2	0,4	0,4
<b>2010</b>	228 144,8	227 697,0	228 991,0	228 403,0	228 828,2	228 521,9	228 845,3	229 283,7	229 281,2	230 110,5	231 483,9	232 454,6
	0,5	-0,2	0,6	-0,3	0,2	-0,1	0,1	0,2	-0,0	0,4	0,6	0,4
<b>2011</b>	233 346,3	231 743,7	231 850,8	232 049,0	232 341,2	233 304,3	233 631,5	233 641,8	234 308,0	234 681,9	235 034,9	235 704,2
	0,4	-0,7	0,0	0,1	0,1	0,4	0,1	0,0	0,3	0,2	0,2	0,3
<b>2012</b>	234 475,4	234 500,3	234 513,5	234 080,2	235 041,9	236 152,6	237 400,2	237 790,4	237 734,3	237 548,4	237 708,2	237 514,5
	-0,5	0,0	0,0	-0,2	0,4	0,5	0,5	0,2	-0,0	-0,1	0,1	-0,1
<b>2013</b>	239 815,8	239 050,8	239 063,3	239 671,9	240 701,1	239 836,9	240 677,4	242 083,1	242 292,8	243 424,3	244 688,4	244 051,8
	1,0	-0,3	0,0	0,3	0,4	-0,4	0,4	0,6	0,1	0,5	0,5	-0,3
<b>2014</b>	243 434,5	243 608,0	243 742,9	243 383,4	244 892,8	245 602,6	245 394,6	245 613,6	246 537,4	246 321,6	246 715,3	246 364,9
	-0,3	0,1	0,1	-0,1	0,6	0,3	-0,1	0,1	0,4	-0,1	0,2	-0,1
<b>2015</b>	246 071,8	246 667,6	246 656,5	246 779,4	246 312,8	247 569,4	247 314,9	247 653,4	248 004,0	247 841,7	248 299,5	248 327,0
	-0,1	0,2	-0,0	0,0	-0,2	0,5	-0,1	0,1	0,1	-0,1	0,2	0,0
<b>2016</b>	250 457,0	250 168,2	250 352,6	250 344,9	251 054,3	251 397,5	251 996,5	252 227,5	252 896,9	253 002,8	252 834,6	254 144,7
	0,9	-0,1	0,1	-0,0	0,3	0,1	0,2	0,1	0,3	0,0	-0,1	0,5
<b>2017</b>	254 394,6	255 498,8	256 041,1	258 120,0	258 396,6	258 478,8	259 547,2	259 090,3	258 904,5	260 450,1	261 035,0	261 104,5
	0,1	0,4	0,2	0,8	0,1	0,0	0,4	-0,2	-0,1	0,6	0,2	0,0
<b>2018</b>	260 982,4	261 723,6	262 694,7	262 456,6	264 186,3	264 988,3	266 251,8	265 698,7	266 377,5	..	..	..
	-0,0	0,3	0,4	-0,1	0,7	0,3	0,5	-0,2	0,3	..	..	..

**Produit intérieur brut aux prix de base<sup>1</sup> par industrie, données désaisonnalisées et annualisées,  
en millions de dollars enchaînés (2012), Québec, 1997-2018**

CODE SCIAN	Industrie		Trimestre				Année
			I	II	III	IV	
T010	Production industrielle	1997	55 391,4	55 437,3	56 543,2	57 673,3	56 261,3
			..	0,1	2,0	2,0	..
		1998	56 625,2	58 441,7	58 719,8	59 954,1	58 435,2
			-1,8	3,2	0,5	2,1	3,9
		1999	62 154,0	63 529,9	65 253,3	66 278,0	64 303,8
			3,7	2,2	2,7	1,6	10,0
		2000	66 053,4	67 306,9	68 353,8	69 238,3	67 738,1
			-0,3	1,9	1,6	1,3	5,3
		2001	67 987,3	66 836,9	66 367,4	66 027,2	66 804,7
			-1,8	-1,7	-0,7	-0,5	-1,4
		2002	67 556,6	68 672,3	67 068,3	65 612,4	67 227,4
			2,3	1,7	-2,3	-2,2	0,6
		2003	65 426,7	64 280,1	65 055,7	65 933,9	65 174,1
			-0,3	-1,8	1,2	1,3	-3,1
		2004	65 419,2	64 789,5	65 233,8	66 192,3	65 408,7
			-0,8	-1,0	0,7	1,5	0,4
		2005	66 435,9	66 617,1	66 067,9	65 585,0	66 176,5
			0,4	0,3	-0,8	-0,7	1,2
		2006	66 367,6	64 268,5	64 264,7	64 568,4	64 867,3
			1,2	-3,2	-0,0	0,5	-2,0
		2007	65 543,0	66 826,0	65 235,1	66 392,0	65 999,0
			1,5	2,0	-2,4	1,8	1,7
		2008	65 829,3	66 665,7	66 294,9	64 046,9	65 709,2
			-0,8	1,3	-0,6	-3,4	-0,4
		2009	61 208,3	59 338,3	59 678,0	61 091,0	60 328,9
			-4,4	-3,1	0,6	2,4	-8,2
		2010	61 301,8	62 042,5	61 531,3	60 738,4	61 403,5
			0,3	1,2	-0,8	-1,3	1,8
		2011	61 792,3	62 607,9	63 372,3	63 667,6	62 860,0
			1,7	1,3	1,2	0,5	2,4
		2012	62 854,4	63 085,8	62 916,6	62 892,0	62 937,2
			-1,3	0,4	-0,3	-0,0	0,1
		2013	62 606,3	61 676,6	62 578,6	64 351,3	62 803,2
			-0,5	-1,5	1,5	2,8	-0,2
		2014	64 709,7	65 374,2	65 862,2	66 215,1	65 540,3
			0,6	1,0	0,7	0,5	4,4
		2015	67 009,3	66 110,7	66 642,0	65 863,2	66 406,3
			1,2	-1,3	0,8	-1,2	1,3
		2016	66 243,3	66 129,5	66 516,6	66 780,6	66 417,5
			0,6	-0,2	0,6	0,4	0,0
		2017	67 955,9	68 506,2	69 680,7	69 781,6	68 981,1
			1,8	0,8	1,7	0,1	3,9
		2018	70 743,3	69 902,7	70 595,7	..	..
			1,4	-1,2	1,0	..	..

1. À chacune des industries, les données de la première ligne correspondent à la valeur du PIB et celles de la deuxième ligne indiquent la variation en pourcentage par rapport à la période précédente.

Source: Institut de la statistique du Québec, Direction des statistiques économiques.

**Produit intérieur brut aux prix de base<sup>1</sup> par industrie, données désaisonnalisées et annualisées,  
en millions de dollars enchaînés (2012), Québec, 1997-2018**

	Mois											
	Janvier	Février	Mars	Avril	Mai	Juin	Juillet	Août	Septembre	Octobre	Novembre	Décembre
<b>1997</b>	55 490,3	55 913,8	54 770,0	55 442,0	55 535,2	55 334,6	56 407,7	56 403,5	56 818,3	57 282,8	57 419,1	58 318,1
	..	0,8	-2,0	1,2	0,2	-0,4	1,9	-0,0	0,7	0,8	0,2	1,6
<b>1998</b>	54 780,8	57 222,7	57 872,1	58 102,7	58 415,2	58 807,2	58 391,9	58 719,0	59 048,5	59 772,9	59 671,8	60 417,8
	-6,1	4,5	1,1	0,4	0,5	0,7	-0,7	0,6	0,6	1,2	-0,2	1,3
<b>1999</b>	62 440,2	62 021,5	62 000,4	62 694,5	63 090,4	64 804,8	64 205,2	64 714,1	66 840,5	65 041,0	66 677,7	67 115,2
	3,3	-0,7	-0,0	1,1	0,6	2,7	-0,9	0,8	3,3	-2,7	2,5	0,7
<b>2000</b>	65 978,5	65 818,9	66 362,8	67 656,4	67 271,9	66 992,6	67 907,9	69 078,3	68 075,2	69 015,3	69 133,5	69 565,9
	-1,7	-0,2	0,8	1,9	-0,6	-0,4	1,4	1,7	-1,5	1,4	0,2	0,6
<b>2001</b>	68 964,2	67 818,9	67 178,8	67 054,2	66 585,7	66 870,8	66 192,8	67 279,8	65 629,6	65 985,6	66 681,0	65 415,2
	-0,9	-1,7	-0,9	-0,2	-0,7	0,4	-1,0	1,6	-2,5	0,5	1,1	-1,9
<b>2002</b>	66 824,5	68 342,0	67 503,1	67 689,6	69 840,3	68 487,2	67 316,4	67 611,1	66 277,4	66 526,0	65 366,2	64 944,9
	2,2	2,3	-1,2	0,3	3,2	-1,9	-1,7	0,4	-2,0	0,4	-1,7	-0,6
<b>2003</b>	65 503,2	65 574,6	65 202,2	64 549,0	63 890,7	64 400,6	64 580,9	65 030,3	65 556,0	65 733,7	65 974,9	66 093,2
	0,9	0,1	-0,6	-1,0	-1,0	0,8	0,3	0,7	0,8	0,3	0,4	0,2
<b>2004</b>	66 316,4	64 538,5	65 402,6	64 816,2	64 142,2	65 410,2	65 110,6	64 422,2	66 168,5	65 996,7	65 962,6	66 617,6
	0,3	-2,7	1,3	-0,9	-1,0	2,0	-0,5	-1,1	2,7	-0,3	-0,1	1,0
<b>2005</b>	66 704,5	66 338,3	66 265,1	67 170,6	66 828,3	65 852,4	67 004,0	65 868,2	65 331,6	65 209,5	65 544,0	66 001,6
	0,1	-0,5	-0,1	1,4	-0,5	-1,5	1,7	-1,7	-0,8	-0,2	0,5	0,7
<b>2006</b>	66 871,6	66 370,8	65 860,4	64 607,7	64 133,8	64 063,8	64 407,0	64 574,8	63 812,4	64 446,9	64 084,2	65 174,1
	1,3	-0,7	-0,8	-1,9	-0,7	-0,1	0,5	0,3	-1,2	1,0	-0,6	1,7
<b>2007</b>	64 926,0	65 793,9	65 909,0	66 478,6	67 069,4	66 930,0	64 560,0	65 210,1	65 935,1	66 654,3	66 501,3	66 020,3
	-0,4	1,3	0,2	0,9	0,9	-0,2	-3,5	1,0	1,1	1,1	-0,2	-0,7
<b>2008</b>	65 924,8	65 925,8	65 637,3	66 879,4	66 683,5	66 434,1	66 641,9	66 059,5	66 183,2	65 063,4	64 156,4	62 921,0
	-0,1	0,0	-0,4	1,9	-0,3	-0,4	0,3	-0,9	0,2	-1,7	-1,4	-1,9
<b>2009</b>	62 456,2	61 679,2	59 489,5	59 372,7	59 310,7	59 331,4	58 672,4	59 468,6	60 893,0	61 614,3	61 349,5	60 309,3
	-0,7	-1,2	-3,6	-0,2	-0,1	0,0	-1,1	1,4	2,4	1,2	-0,4	-1,7
<b>2010</b>	61 192,8	60 885,5	61 827,2	61 504,9	62 419,6	62 202,8	61 623,8	62 038,0	60 932,2	60 554,5	60 863,2	60 797,5
	1,5	-0,5	1,5	-0,5	1,5	-0,3	-0,9	0,7	-1,8	-0,6	0,5	-0,1
<b>2011</b>	62 077,4	61 702,8	61 596,6	62 191,2	62 586,3	63 046,1	63 567,2	62 847,2	63 702,4	63 036,3	63 533,3	64 433,2
	2,1	-0,6	-0,2	1,0	0,6	0,7	0,8	-1,1	1,4	-1,0	0,8	1,4
<b>2012</b>	62 990,9	62 860,2	62 712,2	63 443,2	62 854,1	62 960,0	63 347,7	62 971,7	62 430,4	63 202,9	63 450,6	62 022,4
	-2,2	-0,2	-0,2	1,2	-0,9	0,2	0,6	-0,6	-0,9	1,2	0,4	-2,3
<b>2013</b>	62 357,6	62 993,0	62 468,3	61 796,9	61 536,6	61 696,3	61 988,9	62 581,6	63 165,3	64 672,0	64 174,2	64 207,7
	0,5	1,0	-0,8	-1,1	-0,4	0,3	0,5	1,0	0,9	2,4	-0,8	0,1
<b>2014</b>	64 622,9	65 012,5	64 493,7	64 910,4	65 129,2	66 083,1	65 935,2	65 455,8	66 195,5	66 376,5	65 656,0	66 612,8
	0,6	0,6	-0,8	0,6	0,3	1,5	-0,2	-0,7	1,1	0,3	-1,1	1,5
<b>2015</b>	66 582,9	66 933,2	67 511,7	66 655,5	65 166,7	66 509,8	65 856,2	66 839,8	67 230,2	66 565,5	65 464,1	65 559,9
	-0,0	0,5	0,9	-1,3	-2,2	2,1	-1,0	1,5	0,6	-1,0	-1,7	0,1
<b>2016</b>	66 810,4	66 515,3	65 404,1	65 584,8	66 064,7	66 739,1	66 511,8	66 268,9	66 769,1	65 559,3	67 025,9	67 756,7
	1,9	-0,4	-1,7	0,3	0,7	1,0	-0,3	-0,4	0,8	-1,8	2,2	1,1
<b>2017</b>	67 892,0	67 624,4	68 351,4	68 732,3	68 820,6	67 965,8	70 352,7	69 117,0	69 572,3	69 555,0	69 643,2	70 146,6
	0,2	-0,4	1,1	0,6	0,1	-1,2	3,5	-1,8	0,7	-0,0	0,1	0,7
<b>2018</b>	70 165,8	70 923,2	71 141,1	69 989,2	70 262,3	69 456,7	70 862,9	70 880,2	70 044,1	..	..	..
	0,0	1,1	0,3	-1,6	0,4	-1,1	2,0	0,0	-1,2	..	..	..

Produit intérieur brut aux prix de base<sup>1</sup> par industrie, données désaisonnalisées et annualisées,  
en millions de dollars enchaînés (2012), Québec, 1997-2018

CODE SCIAN	Industrie		Trimestre				Année
			I	II	III	IV	
T011	Fabrication de biens non durables	1997	21 745,9	21 501,6	21 993,2	22 092,6	21 833,3
			..	-1,1	2,3	0,5	..
		1998	22 001,0	22 225,3	21 864,2	21 856,3	21 986,7
			-0,4	1,0	-1,6	-0,0	0,7
		1999	22 371,3	22 053,5	21 991,8	21 944,7	22 090,3
			2,4	-1,4	-0,3	-0,2	0,5
		2000	22 369,1	22 982,9	23 857,6	24 580,8	23 447,6
			1,9	2,7	3,8	3,0	6,1
		2001	24 771,2	25 079,1	24 941,8	25 125,8	24 979,5
			0,8	1,2	-0,5	0,7	6,5
		2002	25 482,8	25 601,5	25 514,0	25 133,0	25 432,8
			1,4	0,5	-0,3	-1,5	1,8
		2003	24 891,0	24 951,6	24 718,0	24 761,0	24 830,4
			-1,0	0,2	-0,9	0,2	-2,4
		2004	24 604,5	24 382,0	24 406,4	24 392,8	24 446,4
			-0,6	-0,9	0,1	-0,1	-1,5
		2005	24 313,9	23 970,1	24 206,0	23 921,6	24 102,9
			-0,3	-1,4	1,0	-1,2	-1,4
		2006	24 031,0	23 116,4	22 865,3	22 604,9	23 154,4
			0,5	-3,8	-1,1	-1,1	-3,9
		2007	22 263,6	22 395,6	22 276,3	22 557,6	22 373,3
			-1,5	0,6	-0,5	1,3	-3,4
		2008	21 620,0	21 887,3	21 498,3	21 386,4	21 598,0
			-4,2	1,2	-1,8	-0,5	-3,5
		2009	21 074,9	20 393,9	20 191,1	20 475,3	20 533,8
			-1,5	-3,2	-1,0	1,4	-4,9
		2010	20 716,7	20 902,4	20 358,9	19 470,1	20 362,0
			1,2	0,9	-2,6	-4,4	-0,8
		2011	19 751,6	19 569,0	19 619,2	19 827,1	19 691,7
			1,4	-0,9	0,3	1,1	-3,3
		2012	19 779,9	19 660,1	19 537,1	19 198,0	19 543,8
			-0,2	-0,6	-0,6	-1,7	-0,8
		2013	19 061,5	18 256,6	18 385,1	18 919,3	18 655,6
			-0,7	-4,2	0,7	2,9	-4,5
		2014	19 056,6	19 471,0	19 756,3	19 841,6	19 531,4
			0,7	2,2	1,5	0,4	4,7
		2015	19 954,7	19 904,4	20 193,0	20 002,0	20 013,5
			0,6	-0,3	1,5	-0,9	2,5
		2016	20 255,5	20 050,3	20 206,0	20 447,4	20 239,8
			1,3	-1,0	0,8	1,2	1,1
		2017	20 609,3	20 717,2	20 834,4	20 484,4	20 661,3
			0,8	0,5	0,6	-1,7	2,1
		2018	20 518,5	20 519,2	21 154,2	..	..
			0,2	0,0	3,1	..	..

1. À chacune des industries, les données de la première ligne correspondent à la valeur du PIB et celles de la deuxième ligne indiquent la variation en pourcentage par rapport à la période précédente.

Source: Institut de la statistique du Québec, Direction des statistiques économiques.

**Produit intérieur brut aux prix de base<sup>1</sup> par industrie, données désaisonnalisées et annualisées,  
en millions de dollars enchaînés (2012), Québec, 1997-2018**

	Mois											
	Janvier	Février	Mars	Avril	Mai	Juin	Juillet	Août	Septembre	Octobre	Novembre	Décembre
<b>1997</b>	21 627,9	22 036,4	21 573,3	21 620,9	21 423,6	21 460,2	21 994,5	21 935,4	22 049,7	22 109,3	22 293,6	21 874,8
	..	1,9	-2,1	0,2	-0,9	0,2	2,5	-0,3	0,5	0,3	0,8	-1,9
<b>1998</b>	21 665,9	22 213,9	22 123,2	22 097,0	22 685,4	21 893,5	21 683,2	21 846,2	22 063,4	21 953,0	21 849,8	21 766,1
	-1,0	2,5	-0,4	-0,1	2,7	-3,5	-1,0	0,8	1,0	-0,5	-0,5	-0,4
<b>1999</b>	22 655,7	22 266,3	22 191,8	22 306,6	21 638,4	22 215,4	22 075,1	21 828,0	22 072,2	21 798,0	21 765,1	22 270,9
	4,1	-1,7	-0,3	0,5	-3,0	2,7	-0,6	-1,1	1,1	-1,2	-0,2	2,3
<b>2000</b>	22 271,5	22 213,3	22 622,5	22 853,3	22 776,5	23 319,0	23 619,9	23 945,9	24 007,0	24 333,5	24 802,8	24 606,0
	0,0	-0,3	1,8	1,0	-0,3	2,4	1,3	1,4	0,3	1,4	1,9	-0,8
<b>2001</b>	24 598,3	25 021,6	24 693,9	24 976,6	25 003,4	25 257,3	24 743,4	25 305,9	24 776,2	25 338,8	25 453,6	24 585,0
	-0,0	1,7	-1,3	1,1	0,1	1,0	-2,0	2,3	-2,1	2,3	0,5	-3,4
<b>2002</b>	25 363,8	25 978,9	25 105,5	25 697,9	25 971,6	25 135,0	25 551,6	25 714,4	25 276,0	25 365,1	25 094,0	24 939,8
	3,2	2,4	-3,4	2,4	1,1	-3,2	1,7	0,6	-1,7	0,4	-1,1	-0,6
<b>2003</b>	24 667,7	24 966,9	25 038,5	25 014,0	24 951,4	24 889,2	25 082,2	24 674,5	24 397,3	24 696,0	25 033,1	24 553,9
	-1,1	1,2	0,3	-0,1	-0,3	-0,2	0,8	-1,6	-1,1	1,2	1,4	-1,9
<b>2004</b>	24 783,0	24 340,7	24 689,6	24 373,9	24 230,9	24 541,1	24 487,7	24 214,8	24 516,6	24 469,6	24 138,3	24 570,5
	0,9	-1,8	1,4	-1,3	-0,6	1,3	-0,2	-1,1	1,2	-0,2	-1,4	1,8
<b>2005</b>	24 399,3	24 383,0	24 159,4	24 145,4	23 926,6	23 838,3	24 551,8	24 145,8	23 920,3	23 889,4	23 959,8	23 915,6
	-0,7	-0,1	-0,9	-0,1	-0,9	-0,4	3,0	-1,7	-0,9	-0,1	0,3	-0,2
<b>2006</b>	24 372,0	24 018,0	23 702,9	23 520,9	22 839,4	22 988,8	22 921,3	22 902,0	22 772,7	22 816,0	22 569,2	22 429,7
	1,9	-1,5	-1,3	-0,8	-2,9	0,7	-0,3	-0,1	-0,6	0,2	-1,1	-0,6
<b>2007</b>	21 918,0	22 485,7	22 387,1	22 343,9	22 291,4	22 551,6	22 257,6	22 268,1	22 303,3	22 643,2	22 482,9	22 546,8
	-2,3	2,6	-0,4	-0,2	-0,2	1,2	-1,3	0,0	0,2	1,5	-0,7	0,3
<b>2008</b>	21 997,5	21 656,4	21 206,2	22 149,1	21 943,9	21 568,8	21 578,0	21 416,1	21 500,8	21 311,9	21 463,3	21 384,1
	-2,4	-1,6	-2,1	4,4	-0,9	-1,7	0,0	-0,8	0,4	-0,9	0,7	-0,4
<b>2009</b>	21 474,7	21 340,9	20 409,3	20 474,2	20 465,6	20 241,8	20 136,5	20 055,7	20 381,2	20 309,7	20 785,5	20 330,6
	0,4	-0,6	-4,4	0,3	-0,0	-1,1	-0,5	-0,4	1,6	-0,4	2,3	-2,2
<b>2010</b>	20 582,3	20 404,0	21 163,7	20 721,2	21 096,8	20 889,1	20 635,4	20 351,4	20 089,8	19 493,9	19 445,6	19 470,7
	1,2	-0,9	3,7	-2,1	1,8	-1,0	-1,2	-1,4	-1,3	-3,0	-0,2	0,1
<b>2011</b>	20 062,0	19 843,3	19 349,3	19 586,1	19 419,6	19 701,4	19 628,7	19 557,3	19 671,5	19 510,7	19 864,9	20 105,6
	3,0	-1,1	-2,5	1,2	-0,9	1,5	-0,4	-0,4	0,6	-0,8	1,8	1,2
<b>2012</b>	19 753,5	19 668,8	19 917,5	19 544,2	19 691,5	19 744,7	19 585,9	19 750,2	19 275,4	19 102,4	19 354,7	19 136,9
	-1,8	-0,4	1,3	-1,9	0,8	0,3	-0,8	0,8	-2,4	-0,9	1,3	-1,1
<b>2013</b>	18 837,1	19 399,0	18 948,3	18 593,9	17 818,4	18 357,5	18 246,6	18 378,8	18 529,8	19 124,7	18 972,3	18 660,8
	-1,6	3,0	-2,3	-1,9	-4,2	3,0	-0,6	0,7	0,8	3,2	-0,8	-1,6
<b>2014</b>	19 089,8	19 115,2	18 964,8	19 223,9	19 327,4	19 861,8	19 714,9	19 790,0	19 764,2	19 857,5	19 557,1	20 110,3
	2,3	0,1	-0,8	1,4	0,5	2,8	-0,7	0,4	-0,1	0,5	-1,5	2,8
<b>2015</b>	19 906,9	19 956,9	20 000,1	19 793,9	19 949,4	19 969,9	19 994,6	20 264,6	20 319,9	19 981,6	20 022,6	20 001,7
	-1,0	0,3	0,2	-1,0	0,8	0,1	0,1	1,3	0,3	-1,7	0,2	-0,1
<b>2016</b>	20 533,0	19 957,6	20 275,9	20 072,2	19 899,8	20 178,9	20 143,6	19 984,7	20 489,7	20 065,9	20 676,6	20 599,7
	2,7	-2,8	1,6	-1,0	-0,9	1,4	-0,2	-0,8	2,5	-2,1	3,0	-0,4
<b>2017</b>	20 620,8	20 576,2	20 630,8	20 717,7	20 699,3	20 734,4	21 241,3	20 697,5	20 564,4	20 463,9	20 399,2	20 590,0
	0,1	-0,2	0,3	0,4	-0,1	0,2	2,4	-2,6	-0,6	-0,5	-0,3	0,9
<b>2018</b>	20 631,1	20 733,2	20 191,1	20 257,7	20 265,0	21 034,8	21 433,6	21 285,9	20 743,1	..	..	..
	0,2	0,5	-2,6	0,3	0,0	3,8	1,9	-0,7	-2,5	..	..	..

Produit intérieur brut aux prix de base<sup>1</sup> par industrie, données désaisonnalisées et annualisées,  
en millions de dollars enchaînés (2012), Québec, 1997-2018

CODE SCIAN	Industrie		Trimestre				Année
			I	II	III	IV	
T012	Fabrication de biens durables	1997	21 706,6	22 085,2	22 711,0	22 873,9	22 344,2
			..	1,7	2,8	0,7	..
		1998	22 618,6	23 768,9	24 151,8	25 859,1	24 099,6
			-1,1	5,1	1,6	7,1	7,9
		1999	27 182,7	28 280,6	29 476,7	30 456,8	28 849,2
			5,1	4,0	4,2	3,3	19,7
		2000	30 276,1	30 929,7	30 932,7	31 263,5	30 850,5
			-0,6	2,2	0,0	1,1	6,9
		2001	29 881,5	28 895,5	28 403,6	28 011,8	28 798,1
			-4,4	-3,3	-1,7	-1,4	-6,7
		2002	28 917,4	28 901,1	27 702,3	26 547,1	28 017,0
			3,2	-0,1	-4,1	-4,2	-2,7
		2003	26 285,2	25 702,1	26 548,1	27 229,4	26 441,2
			-1,0	-2,2	3,3	2,6	-5,6
		2004	27 088,0	27 087,4	27 570,3	27 596,2	27 335,5
			-0,5	-0,0	1,8	0,1	3,4
		2005	28 295,3	28 765,2	28 399,4	28 175,6	28 408,9
			2,5	1,7	-1,3	-0,8	3,9
		2006	28 688,4	27 639,4	27 415,7	27 380,1	27 780,9
			1,8	-3,7	-0,8	-0,1	-2,2
		2007	27 870,0	28 813,6	27 759,6	27 798,4	28 060,4
			1,8	3,4	-3,7	0,1	1,0
		2008	28 114,2	28 421,4	28 347,7	26 381,6	27 816,2
			1,1	1,1	-0,3	-6,9	-0,9
		2009	24 500,3	23 863,4	23 854,7	24 174,5	24 098,2
			-7,1	-2,6	-0,0	1,3	-13,4
		2010	24 094,2	24 193,2	24 786,8	25 074,2	24 537,1
			-0,3	0,4	2,5	1,2	1,8
		2011	25 038,7	25 784,4	26 088,2	26 454,6	25 841,5
			-0,1	3,0	1,2	1,4	5,3
		2012	26 166,1	26 389,2	25 871,1	25 929,2	26 088,9
			-1,1	0,9	-2,0	0,2	1,0
		2013	26 105,5	25 694,4	26 292,6	26 320,7	26 103,3
			0,7	-1,6	2,3	0,1	0,1
		2014	26 902,5	26 639,2	26 900,6	26 894,5	26 834,2
			2,2	-1,0	1,0	-0,0	2,8
		2015	26 784,8	27 120,5	26 475,1	26 489,9	26 717,6
			-0,4	1,3	-2,4	0,1	-0,4
		2016	26 524,5	26 232,5	26 466,3	26 685,9	26 477,3
			0,1	-1,1	0,9	0,8	-0,9
		2017	26 964,4	27 266,2	28 163,5	28 350,3	27 686,1
			1,0	1,1	3,3	0,7	4,6
		2018	28 920,2	29 158,4	28 713,6	..	..
			2,0	0,8	-1,5	..	..

1. À chacune des industries, les données de la première ligne correspondent à la valeur du PIB et celles de la deuxième ligne indiquent la variation en pourcentage par rapport à la période précédente.

Source: Institut de la statistique du Québec, Direction des statistiques économiques.

**Produit intérieur brut aux prix de base<sup>1</sup> par industrie, données désaisonnalisées et annualisées,  
en millions de dollars enchaînés (2012), Québec, 1997-2018**

	Mois											
	Janvier	Février	Mars	Avril	Mai	Juin	Juillet	Août	Septembre	Octobre	Novembre	Décembre
<b>1997</b>	21 835,9	21 591,1	21 692,9	21 881,1	22 175,5	22 199,1	22 551,6	22 725,8	22 855,5	22 991,6	22 735,9	22 894,3
	..	-1,1	0,5	0,9	1,3	0,1	1,6	0,8	0,6	0,6	-1,1	0,7
<b>1998</b>	21 365,6	22 923,9	23 566,5	23 777,4	23 477,9	24 051,2	23 711,6	24 063,3	24 680,4	25 520,6	25 504,9	26 551,8
	-6,7	7,3	2,8	0,9	-1,3	2,4	-1,4	1,5	2,6	3,4	-0,1	4,1
<b>1999</b>	27 149,3	27 317,4	27 081,4	27 579,2	28 224,8	29 037,7	28 505,2	29 496,0	30 428,8	29 260,7	31 020,1	31 089,8
	2,3	0,6	-0,9	1,8	2,3	2,9	-1,8	3,5	3,2	-3,8	6,0	0,2
<b>2000</b>	30 086,1	29 870,7	30 871,4	31 243,5	31 257,4	30 288,2	30 568,6	31 643,4	30 586,2	31 710,1	31 198,0	30 882,3
	-3,2	-0,7	3,4	1,2	0,0	-3,1	0,9	3,5	-3,3	3,7	-1,6	-1,0
<b>2001</b>	30 925,2	29 424,7	29 294,4	29 284,3	28 539,8	28 862,4	28 523,5	28 667,9	28 019,4	28 259,5	27 946,6	27 829,3
	0,1	-4,9	-0,4	-0,0	-2,5	1,1	-1,2	0,5	-2,3	0,9	-1,1	-0,4
<b>2002</b>	28 667,8	29 346,1	28 738,3	28 392,8	29 428,8	28 881,9	27 980,0	28 152,9	26 973,9	27 010,7	26 439,2	26 191,6
	3,0	2,4	-2,1	-1,2	3,6	-1,9	-3,1	0,6	-4,2	0,1	-2,1	-0,9
<b>2003</b>	26 363,4	26 291,5	26 200,6	25 650,3	25 656,5	25 799,5	26 054,5	26 387,3	27 202,5	27 021,7	27 002,6	27 664,0
	0,7	-0,3	-0,3	-2,1	0,0	0,6	1,0	1,3	3,1	-0,7	-0,1	2,4
<b>2004</b>	27 376,7	26 690,0	27 197,4	27 104,0	26 754,2	27 404,0	27 361,8	27 253,8	28 095,4	27 415,1	27 647,2	27 726,3
	-1,0	-2,5	1,9	-0,3	-1,3	2,4	-0,2	-0,4	3,1	-2,4	0,8	0,3
<b>2005</b>	28 357,0	28 440,5	28 088,5	29 160,1	28 733,4	28 402,2	28 587,0	28 459,2	28 152,0	27 922,2	28 110,2	28 494,5
	2,3	0,3	-1,2	3,8	-1,5	-1,2	0,7	-0,4	-1,1	-0,8	0,7	1,4
<b>2006</b>	28 901,9	28 782,8	28 380,4	27 696,8	27 625,2	27 596,3	27 831,1	27 402,0	27 014,1	27 248,0	27 176,9	27 715,4
	1,4	-0,4	-1,4	-2,4	-0,3	-0,1	0,9	-1,5	-1,4	0,9	-0,3	2,0
<b>2007</b>	27 620,7	27 801,8	28 187,7	29 005,4	28 813,9	28 621,3	27 362,0	27 702,1	28 214,8	27 887,6	27 729,4	27 778,2
	-0,3	0,7	1,4	2,9	-0,7	-0,7	-4,4	1,2	1,9	-1,2	-0,6	0,2
<b>2008</b>	28 096,7	28 168,6	28 077,3	28 174,8	28 756,8	28 332,4	28 739,6	28 278,0	28 025,3	27 431,5	26 091,9	25 621,3
	1,1	0,3	-0,3	0,3	2,1	-1,5	1,4	-1,6	-0,9	-2,1	-4,9	-1,8
<b>2009</b>	25 017,7	24 581,6	23 901,5	24 028,3	23 714,3	23 847,5	23 852,6	23 630,2	24 081,2	24 159,7	24 577,9	23 785,9
	-2,4	-1,7	-2,8	0,5	-1,3	0,6	0,0	-0,9	1,9	0,3	1,7	-3,2
<b>2010</b>	24 138,3	24 011,7	24 132,7	24 115,6	24 071,2	24 392,8	24 309,0	25 183,7	24 867,8	24 906,6	25 214,3	25 101,6
	1,5	-0,5	0,5	-0,1	-0,2	1,3	-0,3	3,6	-1,3	0,2	1,2	-0,4
<b>2011</b>	25 026,4	24 809,0	25 280,8	25 701,3	25 801,3	25 850,7	26 207,3	25 864,9	26 192,5	26 251,7	26 444,4	26 667,8
	-0,3	-0,9	1,9	1,7	0,4	0,2	1,4	-1,3	1,3	0,2	0,7	0,8
<b>2012</b>	26 068,3	26 426,5	26 003,5	26 613,8	26 321,5	26 232,4	26 418,6	25 590,7	25 603,9	25 930,5	26 054,8	25 802,2
	-2,2	1,4	-1,6	2,3	-1,1	-0,3	0,7	-3,1	0,1	1,3	0,5	-1,0
<b>2013</b>	26 044,9	26 197,8	26 073,7	25 567,6	26 141,8	25 373,8	25 837,8	26 407,9	26 632,1	26 805,8	26 100,5	26 055,8
	0,9	0,6	-0,5	-1,9	2,2	-2,9	1,8	2,2	0,8	0,7	-2,6	-0,2
<b>2014</b>	26 580,8	27 173,6	26 953,2	26 572,3	26 649,0	26 696,1	26 968,5	26 657,9	27 075,2	27 063,3	26 591,5	27 028,8
	2,0	2,2	-0,8	-1,4	0,3	0,2	1,0	-1,2	1,6	-0,0	-1,7	1,6
<b>2015</b>	26 864,5	26 366,4	27 123,5	27 326,1	26 858,9	27 176,7	26 121,2	26 918,7	26 385,6	26 477,8	26 333,5	26 658,5
	-0,6	-1,9	2,9	0,7	-1,7	1,2	-3,9	3,1	-2,0	0,3	-0,5	1,2
<b>2016</b>	26 849,2	26 532,1	26 192,2	26 091,5	26 077,5	26 528,5	26 708,7	26 096,4	26 593,8	25 868,4	26 670,6	27 518,8
	0,7	-1,2	-1,3	-0,4	-0,1	1,7	0,7	-2,3	1,9	-2,7	3,1	3,2
<b>2017</b>	27 168,4	26 900,0	26 824,8	27 165,1	27 295,8	27 337,8	28 541,9	27 986,4	27 962,0	28 333,7	28 403,0	28 314,2
	-1,3	-1,0	-0,3	1,3	0,5	0,2	4,4	-1,9	-0,1	1,3	0,2	-0,3
<b>2018</b>	28 256,7	29 034,9	29 468,9	29 423,2	29 182,1	28 869,8	28 784,9	28 690,1	28 665,9	..	..	..
	-0,2	2,8	1,5	-0,2	-0,8	-1,1	-0,3	-0,3	-0,1	..	..	..

Produit intérieur brut aux prix de base<sup>1</sup> par industrie, données désaisonnalisées et annualisées,  
en millions de dollars enchaînés (2012), Québec, 1997-2018

CODE SCIAN	Industrie		Trimestre				Année
			I	II	III	IV	
11	Agriculture, foresterie, pêche et chasse	1997	4 226,5	4 394,1	4 431,5	4 622,3	4 418,6
			..	4,0	0,9	4,3	..
		1998	4 612,3	4 625,4	4 616,1	5 195,8	4 762,4
			-0,2	0,3	-0,2	12,6	7,8
		1999	5 499,6	5 465,6	5 783,0	5 591,8	5 585,0
			5,8	-0,6	5,8	-3,3	17,3
		2000	5 430,4	5 567,7	5 440,6	5 389,3	5 457,0
			-2,9	2,5	-2,3	-0,9	-2,3
		2001	5 718,2	5 885,5	5 988,3	5 928,0	5 880,0
			6,1	2,9	1,7	-1,0	7,8
		2002	5 764,8	5 489,7	5 464,2	5 711,2	5 607,5
			-2,8	-4,8	-0,5	4,5	-4,6
		2003	6 000,5	5 509,9	5 569,7	5 961,0	5 760,3
			5,1	-8,2	1,1	7,0	2,7
		2004	6 148,6	6 137,5	6 288,3	6 002,0	6 144,1
			3,1	-0,2	2,5	-4,6	6,7
		2005	5 775,8	5 936,2	5 621,8	5 650,6	5 746,1
			-3,8	2,8	-5,3	0,5	-6,5
		2006	5 540,3	5 791,4	5 522,3	5 239,6	5 523,4
			-2,0	4,5	-4,6	-5,1	-3,9
		2007	5 054,1	4 665,6	4 966,0	4 718,7	4 851,1
			-3,5	-7,7	6,4	-5,0	-12,2
		2008	4 914,2	4 745,7	5 020,0	4 958,0	4 909,5
			4,1	-3,4	5,8	-1,2	1,2
		2009	4 829,7	4 933,9	4 815,5	4 977,3	4 889,1
			-2,6	2,2	-2,4	3,4	-0,4
		2010	4 948,2	5 193,5	5 078,0	5 401,8	5 155,4
			-0,6	5,0	-2,2	6,4	5,4
		2011	5 313,3	5 071,1	5 105,9	4 953,3	5 110,9
			-1,6	-4,6	0,7	-3,0	-0,9
		2012	4 895,8	4 876,0	5 060,6	5 208,0	5 010,1
			-1,2	-0,4	3,8	2,9	-2,0
		2013	5 333,5	5 445,7	5 406,3	5 602,5	5 447,0
			2,4	2,1	-0,7	3,6	8,7
		2014	5 477,3	5 220,8	5 228,4	5 232,8	5 289,8
			-2,2	-4,7	0,1	0,1	-2,9
		2015	5 360,3	5 593,5	5 792,5	5 782,1	5 632,1
			2,4	4,4	3,6	-0,2	6,5
		2016	5 849,7	5 879,1	5 944,1	5 978,7	5 912,9
			1,2	0,5	1,1	0,6	5,0
		2017	5 925,7	5 904,8	5 776,3	5 786,8	5 848,4
			-0,9	-0,4	-2,2	0,2	-1,1
		2018	5 848,5	5 877,0	5 848,6	..	..
			1,1	0,5	-0,5	..	..

1. À chacune des industries, les données de la première ligne correspondent à la valeur du PIB et celles de la deuxième ligne indiquent la variation en pourcentage par rapport à la période précédente.

Source: Institut de la statistique du Québec, Direction des statistiques économiques.



**Produit intérieur brut aux prix de base<sup>1</sup> par industrie, données désaisonnalisées et annualisées,  
en millions de dollars enchaînés (2012), Québec, 1997-2018**

	Mois											
	Janvier	Février	Mars	Avril	Mai	Juin	Juillet	Août	Septembre	Octobre	Novembre	Décembre
<b>1997</b>	4 177,7	4 266,4	4 235,5	4 300,0	4 247,5	4 634,7	4 435,4	4 372,5	4 486,6	4 635,2	4 622,2	4 609,5
	..	2,1	-0,7	1,5	-1,2	9,1	-4,3	-1,4	2,6	3,3	-0,3	-0,3
<b>1998</b>	4 671,0	4 666,8	4 499,2	4 836,7	4 586,8	4 452,7	4 699,3	4 545,0	4 604,0	5 517,3	4 815,4	5 254,5
	1,3	-0,1	-3,6	7,5	-5,2	-2,9	5,5	-3,3	1,3	19,8	-12,7	9,1
<b>1999</b>	5 524,5	5 410,3	5 564,1	5 399,8	5 475,8	5 521,1	5 638,0	5 858,9	5 852,1	5 678,7	5 662,4	5 434,3
	5,1	-2,1	2,8	-3,0	1,4	0,8	2,1	3,9	-0,1	-3,0	-0,3	-4,0
<b>2000</b>	5 433,1	5 546,4	5 311,7	5 433,9	5 673,8	5 595,5	5 520,6	5 496,0	5 305,2	5 411,0	5 335,8	5 421,1
	-0,0	2,1	-4,2	2,3	4,4	-1,4	-1,3	-0,4	-3,5	2,0	-1,4	1,6
<b>2001</b>	5 759,4	5 651,1	5 744,0	5 931,8	5 972,7	5 752,2	5 866,5	5 987,5	6 110,8	6 144,6	5 883,1	5 756,4
	6,2	-1,9	1,6	3,3	0,7	-3,7	2,0	2,1	2,1	0,6	-4,3	-2,2
<b>2002</b>	5 775,9	5 652,7	5 865,9	5 702,0	5 322,1	5 445,1	5 421,9	5 455,3	5 515,4	5 420,2	5 735,8	5 977,7
	0,3	-2,1	3,8	-2,8	-6,7	2,3	-0,4	0,6	1,1	-1,7	5,8	4,2
<b>2003</b>	5 971,6	5 977,4	6 052,7	5 489,5	5 526,1	5 514,1	5 628,7	5 519,1	5 561,4	5 864,2	5 939,6	6 079,3
	-0,1	0,1	1,3	-9,3	0,7	-0,2	2,1	-1,9	0,8	5,4	1,3	2,4
<b>2004</b>	6 004,4	6 211,0	6 230,3	5 995,8	6 112,5	6 304,1	6 441,5	6 187,2	6 236,3	6 051,9	5 992,0	5 962,1
	-1,2	3,4	0,3	-3,8	1,9	3,1	2,2	-3,9	0,8	-3,0	-1,0	-0,5
<b>2005</b>	5 634,5	5 775,2	5 917,7	5 983,0	5 965,0	5 860,7	5 668,7	5 620,6	5 576,1	5 721,3	5 703,3	5 527,3
	-5,5	2,5	2,5	1,1	-0,3	-1,7	-3,3	-0,8	-0,8	2,6	-0,3	-3,1
<b>2006</b>	5 516,0	5 444,3	5 660,5	5 751,8	5 840,3	5 782,1	5 513,2	5 589,3	5 464,4	5 263,8	5 271,3	5 183,8
	-0,2	-1,3	4,0	1,6	1,5	-1,0	-4,7	1,4	-2,2	-3,7	0,1	-1,7
<b>2007</b>	5 187,6	5 046,9	4 927,8	4 645,3	4 590,1	4 761,3	4 946,9	5 095,1	4 856,0	4 732,1	4 764,0	4 660,1
	0,1	-2,7	-2,4	-5,7	-1,2	3,7	3,9	3,0	-4,7	-2,6	0,7	-2,2
<b>2008</b>	4 972,9	4 971,5	4 798,3	4 797,9	4 679,9	4 759,4	4 979,2	5 032,4	5 048,3	5 085,5	4 869,7	4 918,9
	6,7	-0,0	-3,5	-0,0	-2,5	1,7	4,6	1,1	0,3	0,7	-4,2	1,0
<b>2009</b>	4 877,9	4 713,4	4 897,9	5 107,4	4 867,3	4 827,0	4 867,2	4 733,7	4 845,6	4 861,9	4 998,5	5 071,4
	-0,8	-3,4	3,9	4,3	-4,7	-0,8	0,8	-2,7	2,4	0,3	2,8	1,5
<b>2010</b>	4 919,3	4 877,5	5 048,0	5 359,6	5 084,8	5 136,2	5 136,1	5 006,3	5 091,6	5 326,9	5 448,1	5 430,4
	-3,0	-0,9	3,5	6,2	-5,1	1,0	-0,0	-2,5	1,7	4,6	2,3	-0,3
<b>2011</b>	5 377,5	5 320,9	5 241,5	5 116,7	5 035,2	5 061,4	5 114,8	5 171,4	5 031,4	4 936,7	5 023,5	4 899,9
	-1,0	-1,1	-1,5	-2,4	-1,6	0,5	1,1	1,1	-2,7	-1,9	1,8	-2,5
<b>2012</b>	4 810,5	5 009,3	4 867,5	4 870,4	4 844,2	4 913,6	5 018,9	5 054,2	5 108,6	5 256,4	5 242,7	5 124,8
	-1,8	4,1	-2,8	0,1	-0,5	1,4	2,1	0,7	1,1	2,9	-0,3	-2,2
<b>2013</b>	5 355,6	5 336,9	5 307,9	5 497,1	5 420,6	5 419,3	5 448,2	5 358,6	5 412,2	5 742,2	5 500,4	5 565,0
	4,5	-0,3	-0,5	3,6	-1,4	-0,0	0,5	-1,6	1,0	6,1	-4,2	1,2
<b>2014</b>	5 604,6	5 475,9	5 351,3	5 235,5	5 213,1	5 213,8	5 229,3	5 225,5	5 230,3	5 228,0	5 188,4	5 282,0
	0,7	-2,3	-2,3	-2,2	-0,4	0,0	0,3	-0,1	0,1	-0,0	-0,8	1,8
<b>2015</b>	5 288,0	5 330,5	5 462,3	5 490,1	5 559,6	5 730,9	5 785,9	5 786,4	5 805,1	5 724,3	5 675,5	5 946,5
	0,1	0,8	2,5	0,5	1,3	3,1	1,0	0,0	0,3	-1,4	-0,9	4,8
<b>2016</b>	5 942,0	5 890,4	5 716,5	6 005,1	5 803,5	5 828,7	5 812,1	6 010,3	6 009,8	5 973,1	6 066,0	5 897,2
	-0,1	-0,9	-3,0	5,0	-3,4	0,4	-0,3	3,4	-0,0	-0,6	1,6	-2,8
<b>2017</b>	5 973,5	5 897,2	5 906,5	5 945,8	5 941,5	5 827,1	5 858,5	5 700,2	5 770,1	5 744,2	5 823,1	5 793,1
	1,3	-1,3	0,2	0,7	-0,1	-1,9	0,5	-2,7	1,2	-0,4	1,4	-0,5
<b>2018</b>	5 693,3	5 906,4	5 945,9	5 793,6	5 849,4	5 988,0	5 906,1	5 907,8	5 731,8	..	..	..
	-1,7	3,7	0,7	-2,6	1,0	2,4	-1,4	0,0	-3,0	..	..	..

Produit intérieur brut aux prix de base<sup>1</sup> par industrie, données désaisonnalisées et annualisées,  
en millions de dollars enchaînés (2012), Québec, 1997-2018

CODE SCIAN	Industrie		Trimestre				Année
			I	II	III	IV	
21	Extraction minière, exploitation en carrière et extraction de pétrole et de gaz	1997	4 889,6	5 096,1	5 361,5	5 695,6	5 260,7
			..	4,2	5,2	6,2	..
		1998	5 515,0	5 792,1	5 929,7	5 609,7	5 711,6
			-3,2	5,0	2,4	-5,4	8,6
		1999	5 765,1	5 773,4	5 845,5	5 975,3	5 839,8
			2,8	0,1	1,2	2,2	2,2
		2000	5 920,8	5 799,7	5 952,9	5 719,8	5 848,3
			-0,9	-2,0	2,6	-3,9	0,1
		2001	5 519,7	5 138,9	5 124,7	4 817,5	5 150,2
			-3,5	-6,9	-0,3	-6,0	-11,9
		2002	4 767,8	5 047,6	4 859,4	5 179,9	4 963,7
			-1,0	5,9	-3,7	6,6	-3,6
		2003	5 437,3	5 247,5	5 287,2	5 383,2	5 338,8
			5,0	-3,5	0,8	1,8	7,6
		2004	5 161,5	4 878,6	3 847,8	4 620,1	4 627,0
			-4,1	-5,5	-21,1	20,1	-13,3
		2005	4 551,4	4 141,9	4 188,6	3 999,3	4 220,3
			-1,5	-9,0	1,1	-4,5	-8,8
		2006	4 202,5	4 022,5	4 030,4	4 489,4	4 186,2
			5,1	-4,3	0,2	11,4	-0,8
		2007	4 487,9	4 284,0	4 535,7	4 399,2	4 426,7
			-0,0	-4,5	5,9	-3,0	5,7
		2008	4 410,5	4 420,2	4 735,7	4 760,0	4 581,6
			0,3	0,2	7,1	0,5	3,5
		2009	4 615,5	4 396,3	4 149,0	4 595,2	4 439,0
			-3,0	-4,7	-5,6	10,8	-3,1
		2010	4 684,5	4 784,8	4 463,9	4 470,0	4 600,8
			1,9	2,1	-6,7	0,1	3,6
		2011	4 516,5	4 843,8	5 329,0	5 313,5	5 000,7
			1,0	7,2	10,0	-0,3	8,7
		2012	5 033,2	4 853,4	4 904,3	5 062,7	4 963,4
			-5,3	-3,6	1,0	3,2	-0,7
		2013	5 275,8	5 337,6	5 568,6	6 099,6	5 570,4
			4,2	1,2	4,3	9,5	12,2
		2014	5 931,1	6 538,7	6 529,5	6 934,3	6 483,4
			-2,8	10,2	-0,1	6,2	16,4
		2015	6 985,4	6 784,6	7 169,6	7 118,0	7 014,4
			0,7	-2,9	5,7	-0,7	8,2
		2016	6 956,4	6 897,0	6 685,6	6 897,7	6 859,2
			-2,3	-0,9	-3,1	3,2	-2,2
		2017	7 283,6	7 294,2	7 140,9	7 389,2	7 277,0
			5,6	0,1	-2,1	3,5	6,1
		2018	7 942,0	6 858,5	7 295,6	..	..
			7,5	-13,6	6,4	..	..

1. À chacune des industries, les données de la première ligne correspondent à la valeur du PIB et celles de la deuxième ligne indiquent la variation en pourcentage par rapport à la période précédente.

Source: Institut de la statistique du Québec, Direction des statistiques économiques.

**Produit intérieur brut aux prix de base<sup>1</sup> par industrie, données désaisonnalisées et annualisées,  
en millions de dollars enchaînés (2012), Québec, 1997-2018**

	Mois											
	Janvier	Février	Mars	Avril	Mai	Juin	Juillet	Août	Septembre	Octobre	Novembre	Décembre
<b>1997</b>	4 945,5	5 145,0	4 578,3	5 109,1	5 077,6	5 101,8	5 400,9	5 340,6	5 342,9	5 399,3	5 475,7	6 211,7
	..	4,0	-11,0	11,6	-0,6	0,5	5,9	-1,1	0,0	1,1	1,4	13,4
<b>1998</b>	5 433,3	5 529,5	5 582,1	5 729,4	5 807,6	5 839,2	6 119,4	5 859,6	5 810,1	5 857,9	5 550,4	5 420,6
	-12,5	1,8	1,0	2,6	1,4	0,5	4,8	-4,2	-0,8	0,8	-5,2	-2,3
<b>1999</b>	5 588,7	5 704,1	6 002,4	5 847,6	5 669,1	5 803,5	5 891,3	5 639,5	6 005,7	5 930,5	6 088,0	5 907,4
	3,1	2,1	5,2	-2,6	-3,1	2,4	1,5	-4,3	6,5	-1,3	2,7	-3,0
<b>2000</b>	6 014,6	5 955,6	5 792,4	5 765,6	5 742,9	5 890,7	6 300,6	5 946,7	5 611,3	5 739,9	5 691,4	5 728,0
	1,8	-1,0	-2,7	-0,5	-0,4	2,6	7,0	-5,6	-5,6	2,3	-0,8	0,6
<b>2001</b>	5 815,2	5 640,0	5 103,9	4 867,0	5 429,6	5 120,2	5 037,3	5 290,2	5 046,5	4 547,0	4 958,5	4 947,0
	1,5	-3,0	-9,5	-4,6	11,6	-5,7	-1,6	5,0	-4,6	-9,9	9,0	-0,2
<b>2002</b>	4 619,1	4 713,1	4 971,3	4 828,1	5 136,9	5 177,8	4 568,8	4 792,1	5 217,4	5 144,7	5 173,1	5 222,0
	-6,6	2,0	5,5	-2,9	6,4	0,8	-11,8	4,9	8,9	-1,4	0,6	0,9
<b>2003</b>	5 515,8	5 495,8	5 300,3	5 132,1	5 320,8	5 289,6	5 178,7	5 270,1	5 413,0	5 450,7	5 368,7	5 330,2
	5,6	-0,4	-3,6	-3,2	3,7	-0,6	-2,1	1,8	2,7	0,7	-1,5	-0,7
<b>2004</b>	5 071,5	5 107,3	5 305,7	5 004,5	4 848,6	4 782,7	4 260,3	3 758,2	3 524,8	4 634,8	4 621,7	4 603,8
	-4,9	0,7	3,9	-5,7	-3,1	-1,4	-10,9	-11,8	-6,2	31,5	-0,3	-0,4
<b>2005</b>	4 416,2	4 801,7	4 436,4	4 330,7	3 966,9	4 128,2	4 566,8	4 034,6	3 964,2	4 103,1	3 910,6	3 984,2
	-4,1	8,7	-7,6	-2,4	-8,4	4,1	10,6	-11,7	-1,7	3,5	-4,7	1,9
<b>2006</b>	4 178,6	4 123,8	4 305,0	4 042,0	4 106,8	3 918,7	3 762,6	4 148,9	4 179,8	4 353,2	4 433,8	4 681,2
	4,9	-1,3	4,4	-6,1	1,6	-4,6	-4,0	10,3	0,7	4,1	1,9	5,6
<b>2007</b>	4 716,6	4 676,2	4 070,9	3 749,2	4 500,5	4 602,4	4 532,0	4 542,5	4 532,5	4 424,1	4 427,7	4 345,8
	0,8	-0,9	-12,9	-7,9	20,0	2,3	-1,5	0,2	-0,2	-2,4	0,1	-1,9
<b>2008</b>	4 503,9	4 352,5	4 375,0	4 492,6	4 342,6	4 425,3	4 600,3	4 723,4	4 883,4	4 966,8	4 965,0	4 348,3
	3,6	-3,4	0,5	2,7	-3,3	1,9	4,0	2,7	3,4	1,7	-0,0	-12,4
<b>2009</b>	4 526,1	4 851,0	4 469,3	4 369,6	4 586,7	4 232,7	3 655,3	4 266,0	4 525,6	4 703,6	4 502,5	4 579,6
	4,1	7,2	-7,9	-2,2	5,0	-7,7	-13,6	16,7	6,1	3,9	-4,3	1,7
<b>2010</b>	4 742,9	4 685,8	4 624,9	4 597,6	4 825,7	4 931,2	4 573,0	4 573,4	4 245,4	4 544,4	4 577,1	4 288,4
	3,6	-1,2	-1,3	-0,6	5,0	2,2	-7,3	0,0	-7,2	7,0	0,7	-6,3
<b>2011</b>	4 418,7	4 568,9	4 561,8	4 681,5	4 985,5	4 864,4	5 131,8	5 192,7	5 662,6	5 354,1	5 315,4	5 271,0
	3,0	3,4	-0,2	2,6	6,5	-2,4	5,5	1,2	9,0	-5,4	-0,7	-0,8
<b>2012</b>	4 882,9	5 060,5	5 156,0	5 046,0	4 545,5	4 968,7	4 812,8	5 023,5	4 876,6	4 823,1	5 155,7	5 209,4
	-7,4	3,6	1,9	-2,1	-9,9	9,3	-3,1	4,4	-2,9	-1,1	6,9	1,0
<b>2013</b>	5 296,9	5 203,1	5 327,3	5 245,8	5 416,1	5 350,9	5 694,0	5 483,1	5 528,8	5 890,2	6 022,1	6 386,4
	1,7	-1,8	2,4	-1,5	3,2	-1,2	6,4	-3,7	0,8	6,5	2,2	6,0
<b>2014</b>	6 156,0	5 944,9	5 692,3	6 309,9	6 632,6	6 673,6	6 617,6	6 263,5	6 707,5	6 987,6	6 834,1	6 981,1
	-3,6	-3,4	-4,2	10,9	5,1	0,6	-0,8	-5,4	7,1	4,2	-2,2	2,2
<b>2015</b>	6 748,8	6 983,3	7 224,1	6 932,0	6 514,2	6 907,7	7 202,4	7 087,4	7 219,1	7 075,7	7 038,8	7 239,5
	-3,3	3,5	3,4	-4,0	-6,0	6,0	4,3	-1,6	1,9	-2,0	-0,5	2,8
<b>2016</b>	7 142,5	7 230,9	6 496,0	6 795,9	6 950,4	6 944,7	6 514,3	6 750,9	6 791,7	6 924,2	6 919,2	6 849,8
	-1,3	1,2	-10,2	4,6	2,3	-0,1	-6,2	3,6	0,6	2,0	-0,1	-1,0
<b>2017</b>	7 406,7	7 282,3	7 161,9	7 770,1	7 310,1	6 802,6	7 189,2	7 031,8	7 201,7	7 338,6	7 382,3	7 446,7
	8,1	-1,7	-1,7	8,5	-5,9	-6,9	5,7	-2,2	2,4	1,9	0,6	0,9
<b>2018</b>	7 553,3	8 085,1	8 187,7	6 924,1	7 527,9	6 123,5	7 319,2	7 452,4	7 115,4	..	..	..
	1,4	7,0	1,3	-15,4	8,7	-18,7	19,5	1,8	-4,5	..	..	..

Produit intérieur brut aux prix de base<sup>1</sup> par industrie, données désaisonnalisées et annualisées,  
en millions de dollars enchaînés (2012), Québec, 1997-2018

CODE SCIAN	Industrie		Trimestre				Année
			I	II	III	IV	
22	Services publics	1997	8 444,9	8 161,1	7 939,9	8 580,5	8 281,6
			..	-3,4	-2,7	8,1	..
		1998	8 070,4	8 289,1	8 387,7	8 114,8	8 215,5
			-5,9	2,7	1,2	-3,3	-0,8
		1999	8 124,8	8 514,1	8 910,5	8 808,1	8 589,4
			0,1	4,8	4,7	-1,1	4,6
		2000	8 350,8	8 433,4	8 442,9	8 458,8	8 421,5
			-5,2	1,0	0,1	0,2	-2,0
		2001	8 466,9	8 215,1	8 251,1	8 300,9	8 308,5
			0,1	-3,0	0,4	0,6	-1,3
		2002	8 552,3	9 275,0	9 192,3	9 096,8	9 029,1
			3,0	8,4	-0,9	-1,0	8,7
		2003	9 352,7	8 995,3	9 094,3	9 027,3	9 117,4
			2,8	-3,8	1,1	-0,7	1,0
		2004	8 765,6	8 421,2	9 201,8	9 285,4	8 918,5
			-2,9	-3,9	9,3	0,9	-2,2
		2005	8 911,1	9 334,8	8 851,5	9 034,6	9 033,0
			-4,0	4,8	-5,2	2,1	1,3
		2006	9 000,0	9 034,5	9 477,8	9 550,1	9 265,6
			-0,4	0,4	4,9	0,8	2,6
		2007	10 325,5	10 710,6	10 005,0	10 939,6	10 495,2
			8,1	3,7	-6,6	9,3	13,3
		2008	10 952,2	11 188,0	10 950,8	10 771,8	10 965,7
			0,1	2,2	-2,1	-1,6	4,5
		2009	10 261,4	9 903,7	10 679,0	11 027,6	10 467,9
			-4,7	-3,5	7,8	3,3	-4,5
		2010	11 013,9	11 329,7	11 070,2	10 860,2	11 068,5
			-0,1	2,9	-2,3	-1,9	5,7
		2011	11 625,6	11 560,5	11 477,5	11 191,2	11 463,7
			7,0	-0,6	-0,7	-2,5	3,6
		2012	10 971,4	11 248,1	11 677,1	11 765,9	11 415,6
			-2,0	2,5	3,8	0,8	-0,4
		2013	11 217,3	11 455,1	11 387,0	12 065,8	11 531,3
			-4,7	2,1	-0,6	6,0	1,0
		2014	11 909,7	11 804,9	11 791,3	11 723,7	11 807,4
			-1,3	-0,9	-0,1	-0,6	2,4
		2015	12 565,7	11 649,2	12 147,2	11 567,4	11 982,4
			7,2	-7,3	4,3	-4,8	1,5
		2016	11 800,7	12 210,2	12 386,3	11 959,5	12 089,2
			2,0	3,5	1,4	-3,4	0,9
		2017	12 311,9	12 466,0	12 845,7	12 914,8	12 634,6
			2,9	1,3	3,0	0,5	4,5
		2018	12 706,1	12 624,0	12 691,5	..	..
			-1,6	-0,6	0,5	..	..

1. À chacune des industries, les données de la première ligne correspondent à la valeur du PIB et celles de la deuxième ligne indiquent la variation en pourcentage par rapport à la période précédente.

Source: Institut de la statistique du Québec, Direction des statistiques économiques.

**Produit intérieur brut aux prix de base<sup>1</sup> par industrie, données désaisonnalisées et annualisées,  
en millions de dollars enchaînés (2012), Québec, 1997-2018**

	Mois											
	Janvier	Février	Mars	Avril	Mai	Juin	Juillet	Août	Septembre	Octobre	Novembre	Décembre
<b>1997</b>	8 469,2	8 581,6	8 283,9	8 255,9	8 266,0	7 961,5	7 937,6	7 853,4	8 028,7	8 303,7	8 470,3	8 967,6
	..	1,3	-3,5	-0,3	0,1	-3,7	-0,3	-1,1	2,2	3,4	2,0	5,9
<b>1998</b>	7 794,2	8 168,7	8 248,4	8 120,5	8 073,4	8 673,4	8 515,8	8 569,7	8 077,6	7 993,6	8 253,8	8 097,0
	-13,1	4,8	1,0	-1,6	-0,6	7,4	-1,8	0,6	-5,7	-1,0	3,3	-1,9
<b>1999</b>	8 412,2	8 001,9	7 960,4	8 119,1	8 623,6	8 799,6	8 756,5	8 684,5	9 290,7	8 982,6	8 697,3	8 744,5
	3,9	-4,9	-0,5	2,0	6,2	2,0	-0,5	-0,8	7,0	-3,3	-3,2	0,5
<b>2000</b>	8 490,6	8 649,6	7 912,3	8 641,3	8 313,6	8 345,4	8 261,4	8 368,5	8 698,9	8 020,4	8 232,5	9 123,6
	-2,9	1,9	-8,5	9,2	-3,8	0,4	-1,0	1,3	3,9	-7,8	2,6	10,8
<b>2001</b>	8 299,4	8 415,4	8 685,9	8 453,7	8 128,6	8 062,9	8 281,1	8 382,9	8 089,1	8 089,9	8 569,8	8 243,1
	-9,0	1,4	3,2	-2,7	-3,8	-0,8	2,7	1,2	-3,5	0,0	5,9	-3,8
<b>2002</b>	8 336,7	8 474,9	8 845,4	8 923,3	9 466,4	9 435,2	9 370,5	9 150,5	9 055,9	9 295,2	8 995,6	8 999,6
	1,1	1,7	4,4	0,9	6,1	-0,3	-0,7	-2,3	-1,0	2,6	-3,2	0,0
<b>2003</b>	9 450,0	9 362,8	9 245,4	9 361,2	8 568,6	9 056,1	8 874,7	9 293,0	9 115,3	9 102,7	9 049,0	8 930,1
	5,0	-0,9	-1,3	1,3	-8,5	5,7	-2,0	4,7	-1,9	-0,1	-0,6	-1,3
<b>2004</b>	9 372,0	8 592,6	8 332,1	8 378,7	8 289,4	8 595,5	8 845,1	8 980,1	9 780,2	9 213,7	9 247,1	9 395,3
	4,9	-8,3	-3,0	0,6	-1,1	3,7	2,9	1,5	8,9	-5,8	0,4	1,6
<b>2005</b>	9 164,9	8 358,9	9 209,6	9 129,3	9 809,9	9 065,2	8 887,2	8 805,9	8 861,2	8 843,6	9 097,3	9 163,0
	-2,5	-8,8	10,2	-0,9	7,5	-7,6	-2,0	-0,9	0,6	-0,2	2,9	0,7
<b>2006</b>	8 976,8	9 009,2	9 014,1	8 897,1	9 095,4	9 111,1	9 444,6	9 645,0	9 343,7	9 506,5	9 356,6	9 787,0
	-2,0	0,4	0,1	-1,3	2,2	0,2	3,7	2,1	-3,1	1,7	-1,6	4,6
<b>2007</b>	10 094,7	10 220,5	10 661,4	10 785,6	10 836,3	10 509,9	9 772,6	10 034,2	10 208,3	11 012,7	11 164,2	10 642,0
	3,1	1,2	4,3	1,2	0,5	-3,0	-7,0	2,7	1,7	7,9	1,4	-4,7
<b>2008</b>	10 601,8	11 010,0	11 244,7	11 335,9	10 884,2	11 343,9	10 953,1	10 879,0	11 020,3	10 603,0	10 898,8	10 813,7
	-0,4	3,8	2,1	0,8	-4,0	4,2	-3,4	-0,7	1,3	-3,8	2,8	-0,8
<b>2009</b>	10 688,1	10 154,8	9 941,3	9 722,7	9 772,3	10 215,9	10 228,1	10 712,3	11 096,5	11 638,0	10 673,7	10 771,0
	-1,2	-5,0	-2,1	-2,2	0,5	4,5	0,1	4,7	3,6	4,9	-8,3	0,9
<b>2010</b>	10 937,0	11 006,5	11 098,1	11 238,4	11 583,5	11 167,3	11 272,6	11 077,9	10 860,2	10 744,9	10 755,9	11 079,8
	1,5	0,6	0,8	1,3	3,1	-3,6	0,9	-1,7	-2,0	-1,1	0,1	3,0
<b>2011</b>	11 697,8	11 624,2	11 554,9	11 379,8	11 531,4	11 770,2	11 738,1	11 374,0	11 320,3	11 052,6	11 014,0	11 507,1
	5,6	-0,6	-0,6	-1,5	1,3	2,1	-0,3	-3,1	-0,5	-2,4	-0,3	4,5
<b>2012</b>	11 407,7	10 792,7	10 713,8	11 294,7	11 368,1	11 081,4	11 609,7	11 673,1	11 748,5	12 428,8	11 947,5	10 921,4
	-0,9	-5,4	-0,7	5,4	0,6	-2,5	4,8	0,5	0,6	5,8	-3,9	-8,6
<b>2013</b>	11 229,5	11 252,5	11 170,0	11 450,8	11 224,2	11 690,4	11 276,1	11 364,4	11 520,5	11 893,9	12 133,4	12 170,0
	2,8	0,2	-0,7	2,5	-2,0	4,2	-3,5	0,8	1,4	3,2	2,0	0,3
<b>2014</b>	11 866,4	11 860,0	12 002,6	11 924,2	11 571,9	11 918,7	11 703,9	11 862,2	11 807,7	11 607,1	11 862,1	11 702,0
	-2,5	-0,1	1,2	-0,7	-3,0	3,0	-1,8	1,4	-0,5	-1,7	2,2	-1,3
<b>2015</b>	12 313,4	12 910,8	12 472,9	11 929,4	11 196,3	11 822,0	11 877,9	11 914,9	12 648,9	12 349,7	11 381,0	10 971,6
	5,2	4,9	-3,4	-4,4	-6,1	5,6	0,5	0,3	6,2	-2,4	-7,8	-3,6
<b>2016</b>	11 592,5	12 098,2	11 711,4	11 903,1	12 397,3	12 330,2	12 404,7	12 650,1	12 104,2	11 909,6	11 973,0	11 996,0
	5,7	4,4	-3,2	1,6	4,2	-0,5	0,6	2,0	-4,3	-1,6	0,5	0,2
<b>2017</b>	11 905,4	12 072,0	12 958,3	12 330,6	12 747,5	12 319,9	12 670,3	12 697,7	13 169,1	12 768,8	12 814,9	13 160,6
	-0,8	1,4	7,3	-4,8	3,4	-3,4	2,8	0,2	3,7	-3,0	0,4	2,7
<b>2018</b>	13 067,7	12 423,7	12 626,9	12 643,8	12 564,7	12 663,6	12 586,6	12 723,1	12 764,9	..	..	..
	-0,7	-4,9	1,6	0,1	-0,6	0,8	-0,6	1,1	0,3	..	..	..

Produit intérieur brut aux prix de base<sup>1</sup> par industrie, données désaisonnalisées et annualisées,  
en millions de dollars enchaînés (2012), Québec, 1997-2018

CODE SCIAN	Industrie		Trimestre				Année
			I	II	III	IV	
2211	Production, transport et distribution d'électricité	1997	7 526,6	7 209,2	6 990,2	7 645,2	7 342,8
			..	-4,2	-3,0	9,4	..
		1998	7 156,7	7 344,3	7 453,1	7 213,1	7 291,8
			-6,4	2,6	1,5	-3,2	-0,7
		1999	7 176,8	7 587,6	7 970,3	7 853,6	7 647,1
			-0,5	5,7	5,0	-1,5	4,9
		2000	7 402,7	7 476,1	7 458,5	7 449,1	7 446,6
			-5,7	1,0	-0,2	-0,1	-2,6
		2001	7 516,5	7 307,3	7 287,0	7 318,4	7 357,3
			0,9	-2,8	-0,3	0,4	-1,2
		2002	7 589,8	8 282,8	8 216,2	8 096,0	8 046,2
			3,7	9,1	-0,8	-1,5	9,4
		2003	8 395,1	8 022,3	8 127,5	8 076,4	8 155,3
			3,7	-4,4	1,3	-0,6	1,4
		2004	7 787,6	7 419,0	8 231,6	8 313,7	7 938,0
			-3,6	-4,7	11,0	1,0	-2,7
		2005	7 958,5	8 414,9	7 974,5	8 120,1	8 117,0
			-4,3	5,7	-5,2	1,8	2,3
		2006	8 093,1	8 110,8	8 483,1	8 604,2	8 322,8
			-0,3	0,2	4,6	1,4	2,5
		2007	9 340,6	9 702,7	8 954,3	9 858,0	9 463,9
			8,6	3,9	-7,7	10,1	13,7
		2008	9 882,9	10 137,1	9 910,6	9 660,5	9 897,8
			0,3	2,6	-2,2	-2,5	4,6
		2009	9 153,6	8 774,1	9 521,2	9 873,9	9 330,7
			-5,2	-4,1	8,5	3,7	-5,7
		2010	9 868,9	10 157,9	9 845,0	9 649,0	9 880,2
			-0,1	2,9	-3,1	-2,0	5,9
		2011	10 419,4	10 326,8	10 237,2	9 968,6	10 238,0
			8,0	-0,9	-0,9	-2,6	3,6
		2012	9 713,6	9 994,7	10 426,6	10 517,5	10 163,1
			-2,6	2,9	4,3	0,9	-0,7
		2013	9 978,5	10 245,1	10 176,7	10 826,1	10 306,6
			-5,1	2,7	-0,7	6,4	1,4
		2014	10 657,5	10 545,2	10 545,3	10 483,6	10 557,9
			-1,6	-1,1	0,0	-0,6	2,4
		2015	11 295,5	10 443,6	10 966,3	10 394,9	10 775,1
			7,7	-7,5	5,0	-5,2	2,1
		2016	10 594,9	11 013,3	11 181,2	10 777,8	10 891,8
			1,9	3,9	1,5	-3,6	1,1
		2017	11 135,5	11 275,2	11 604,2	11 700,7	11 428,9
			3,3	1,3	2,9	0,8	4,9
		2018	11 518,0	11 410,7	11 491,9	..	..
			-1,6	-0,9	0,7	..	..

1. À chacune des industries, les données de la première ligne correspondent à la valeur du PIB et celles de la deuxième ligne indiquent la variation en pourcentage par rapport à la période précédente.

Source: Institut de la statistique du Québec, Direction des statistiques économiques.

**Produit intérieur brut aux prix de base<sup>1</sup> par industrie, données désaisonnalisées et annualisées,  
en millions de dollars enchaînés (2012), Québec, 1997-2018**

	Mois											
	Janvier	Février	Mars	Avril	Mai	Juin	Juillet	Août	Septembre	Octobre	Novembre	Décembre
<b>1997</b>	7 566,0	7 661,9	7 351,9	7 304,6	7 314,0	7 008,9	6 997,0	6 909,0	7 064,7	7 376,4	7 536,0	8 023,3
	..	1,3	-4,0	-0,6	0,1	-4,2	-0,2	-1,3	2,3	4,4	2,2	6,5
<b>1998</b>	6 882,5	7 263,0	7 324,4	7 169,2	7 134,5	7 729,3	7 572,2	7 632,4	7 154,7	7 099,6	7 352,6	7 187,2
	-14,2	5,5	0,8	-2,1	-0,5	8,3	-2,0	0,8	-6,3	-0,8	3,6	-2,3
<b>1999</b>	7 469,4	7 041,0	7 020,1	7 179,2	7 680,1	7 903,6	7 819,5	7 745,5	8 346,0	8 048,3	7 733,7	7 778,9
	3,9	-5,7	-0,3	2,3	7,0	2,9	-1,1	-0,9	7,8	-3,6	-3,9	0,6
<b>2000</b>	7 531,4	7 697,9	6 979,0	7 667,0	7 373,8	7 387,4	7 275,9	7 373,3	7 726,1	7 005,1	7 229,4	8 112,9
	-3,2	2,2	-9,3	9,9	-3,8	0,2	-1,5	1,3	4,8	-9,3	3,2	12,2
<b>2001</b>	7 349,9	7 469,7	7 729,8	7 546,3	7 229,7	7 146,0	7 333,8	7 425,3	7 101,9	7 119,2	7 577,2	7 258,8
	-9,4	1,6	3,5	-2,4	-4,2	-1,2	2,6	1,2	-4,4	0,2	6,4	-4,2
<b>2002</b>	7 388,1	7 505,4	7 875,9	7 960,2	8 441,1	8 447,1	8 373,5	8 182,2	8 093,0	8 252,4	8 005,5	8 030,1
	1,8	1,6	4,9	1,1	6,0	0,1	-0,9	-2,3	-1,1	2,0	-3,0	0,3
<b>2003</b>	8 488,1	8 405,7	8 291,5	8 358,2	7 637,7	8 071,0	7 912,8	8 311,3	8 158,3	8 135,1	8 137,9	7 956,1
	5,7	-1,0	-1,4	0,8	-8,6	5,7	-2,0	5,0	-1,8	-0,3	0,0	-2,2
<b>2004</b>	8 381,6	7 624,2	7 357,2	7 393,9	7 309,9	7 553,3	7 876,3	7 991,9	8 826,6	8 258,4	8 261,7	8 421,2
	5,3	-9,0	-3,5	0,5	-1,1	3,3	4,3	1,5	10,4	-6,4	0,0	1,9
<b>2005</b>	8 193,4	7 435,2	8 247,0	8 220,0	8 853,7	8 170,9	7 995,0	7 933,5	7 995,1	7 945,0	8 170,9	8 244,4
	-2,7	-9,3	10,9	-0,3	7,7	-7,7	-2,2	-0,8	0,8	-0,6	2,8	0,9
<b>2006</b>	8 105,9	8 067,1	8 106,5	7 973,0	8 166,1	8 193,2	8 497,6	8 579,4	8 372,3	8 519,7	8 442,2	8 850,7
	-1,7	-0,5	0,5	-1,6	2,4	0,3	3,7	1,0	-2,4	1,8	-0,9	4,8
<b>2007</b>	9 115,5	9 244,2	9 662,1	9 793,0	9 816,3	9 498,8	8 723,3	8 937,7	9 202,1	9 959,7	10 067,4	9 546,9
	3,0	1,4	4,5	1,4	0,2	-3,2	-8,2	2,5	3,0	8,2	1,1	-5,2
<b>2008</b>	9 544,4	9 952,9	10 151,5	10 293,0	9 836,4	10 281,9	9 917,3	9 849,9	9 964,7	9 482,0	9 778,6	9 720,9
	-0,0	4,3	2,0	1,4	-4,4	4,5	-3,5	-0,7	1,2	-4,8	3,1	-0,6
<b>2009</b>	9 568,7	9 053,5	8 838,5	8 606,0	8 639,1	9 077,2	9 071,2	9 548,9	9 943,4	10 503,9	9 508,1	9 609,8
	-1,6	-5,4	-2,4	-2,6	0,4	5,1	-0,1	5,3	4,1	5,6	-9,5	1,1
<b>2010</b>	9 795,7	9 856,5	9 954,4	10 086,2	10 421,2	9 966,4	10 023,8	9 855,3	9 655,8	9 516,5	9 547,5	9 883,1
	1,9	0,6	1,0	1,3	3,3	-4,4	0,6	-1,7	-2,0	-1,4	0,3	3,5
<b>2011</b>	10 494,1	10 423,7	10 340,4	10 153,3	10 300,1	10 527,1	10 496,8	10 124,4	10 090,4	9 844,9	9 804,1	10 256,8
	6,2	-0,7	-0,8	-1,8	1,4	2,2	-0,3	-3,5	-0,3	-2,4	-0,4	4,6
<b>2012</b>	10 138,7	9 533,5	9 468,5	10 030,2	10 097,1	9 856,9	10 370,4	10 416,5	10 492,8	11 229,9	10 665,3	9 657,3
	-1,2	-6,0	-0,7	5,9	0,7	-2,4	5,2	0,4	0,7	7,0	-5,0	-9,5
<b>2013</b>	9 968,4	10 007,7	9 959,3	10 231,4	10 017,1	10 486,9	10 070,9	10 155,6	10 303,6	10 703,6	10 885,0	10 889,6
	3,2	0,4	-0,5	2,7	-2,1	4,7	-4,0	0,8	1,5	3,9	1,7	0,0
<b>2014</b>	10 624,6	10 624,8	10 723,2	10 658,8	10 319,0	10 657,7	10 454,0	10 629,0	10 552,8	10 368,5	10 619,7	10 462,7
	-2,4	0,0	0,9	-0,6	-3,2	3,3	-1,9	1,7	-0,7	-1,7	2,4	-1,5
<b>2015</b>	11 064,4	11 628,5	11 193,6	10 722,2	9 981,7	10 627,0	10 683,6	10 733,3	11 482,2	11 119,4	10 213,3	9 852,0
	5,8	5,1	-3,7	-4,2	-6,9	6,5	0,5	0,5	7,0	-3,2	-8,1	-3,5
<b>2016</b>	10 379,9	10 862,1	10 542,7	10 691,2	11 205,0	11 143,8	11 195,7	11 422,9	10 924,9	10 732,8	10 773,1	10 827,4
	5,4	4,6	-2,9	1,4	4,8	-0,5	0,5	2,0	-4,4	-1,8	0,4	0,5
<b>2017</b>	10 756,6	10 905,2	11 744,7	11 151,6	11 564,6	11 109,4	11 441,3	11 442,7	11 928,5	11 629,1	11 574,7	11 898,5
	-0,7	1,4	7,7	-5,1	3,7	-3,9	3,0	0,0	4,2	-2,5	-0,5	2,8
<b>2018</b>	11 850,3	11 257,2	11 446,4	11 430,9	11 335,4	11 465,8	11 412,2	11 554,0	11 509,4	..	..	..
	-0,4	-5,0	1,7	-0,1	-0,8	1,2	-0,5	1,2	-0,4	..	..	..

Produit intérieur brut aux prix de base<sup>1</sup> par industrie, données désaisonnalisées et annualisées,  
en millions de dollars enchaînés (2012), Québec, 1997-2018

CODE SCIAN	Industrie		Trimestre				Année
			I	II	III	IV	
23	Construction	1997	13 317,0	13 145,0	13 575,8	13 545,8	13 395,9
			..	-1,3	3,3	-0,2	..
		1998	14 039,8	14 755,2	14 178,3	13 801,5	14 193,7
			3,6	5,1	-3,9	-2,7	6,0
		1999	13 536,3	13 510,7	13 463,3	13 722,9	13 558,3
			-1,9	-0,2	-0,4	1,9	-4,5
		2000	14 342,1	14 419,8	14 793,8	15 177,5	14 683,3
			4,5	0,5	2,6	2,6	8,3
		2001	14 863,9	15 589,6	16 005,0	16 400,3	15 714,7
			-2,1	4,9	2,7	2,5	7,0
		2002	16 849,7	17 065,5	17 441,0	17 519,4	17 218,9
			2,7	1,3	2,2	0,4	9,6
		2003	17 728,4	17 654,1	17 898,0	18 378,3	17 914,7
			1,2	-0,4	1,4	2,7	4,0
		2004	18 795,5	19 535,8	20 111,5	20 295,1	19 684,5
			2,3	3,9	2,9	0,9	9,9
		2005	20 010,2	19 663,2	19 308,9	19 227,7	19 552,5
			-1,4	-1,7	-1,8	-0,4	-0,7
		2006	19 129,1	19 085,3	19 080,7	19 126,1	19 105,3
			-0,5	-0,2	-0,0	0,2	-2,3
		2007	19 804,0	19 732,1	19 531,3	19 065,1	19 533,1
			3,5	-0,4	-1,0	-2,4	2,2
		2008	19 580,5	20 027,5	20 736,8	21 270,8	20 403,9
			2,7	2,3	3,5	2,6	4,5
		2009	20 785,5	20 627,7	21 023,5	21 435,6	20 968,1
			-2,3	-0,8	1,9	2,0	2,8
		2010	21 484,5	21 496,3	21 518,1	21 723,1	21 555,5
			0,2	0,1	0,1	1,0	2,8
		2011	22 357,7	22 664,8	22 735,4	23 164,2	22 730,5
			2,9	1,4	0,3	1,9	5,5
		2012	23 832,6	24 447,6	24 529,9	24 513,9	24 331,0
			2,9	2,6	0,3	-0,1	7,0
		2013	23 981,5	23 023,1	23 067,1	22 501,5	23 143,3
			-2,2	-4,0	0,2	-2,5	-4,9
		2014	22 005,9	22 059,7	22 024,6	21 769,4	21 964,9
			-2,2	0,2	-0,2	-1,2	-5,1
		2015	21 557,5	21 803,0	21 966,2	22 135,7	21 865,6
			-1,0	1,1	0,7	0,8	-0,5
		2016	22 193,9	22 076,9	22 010,5	22 116,3	22 099,4
			0,3	-0,5	-0,3	0,5	1,1
		2017	22 260,5	22 504,1	23 330,8	23 706,7	22 950,5
			0,7	1,1	3,7	1,6	3,9
		2018	23 737,9	23 526,2	22 911,5	..	..
			0,1	-0,9	-2,6	..	..

1. À chacune des industries, les données de la première ligne correspondent à la valeur du PIB et celles de la deuxième ligne indiquent la variation en pourcentage par rapport à la période précédente.

Source: Institut de la statistique du Québec, Direction des statistiques économiques.



**Produit intérieur brut aux prix de base<sup>1</sup> par industrie, données désaisonnalisées et annualisées,  
en millions de dollars enchaînés (2012), Québec, 1997-2018**

	Mois											
	Janvier	Février	Mars	Avril	Mai	Juin	Juillet	Août	Septembre	Octobre	Novembre	Décembre
<b>1997</b>	13 357,0	13 460,8	13 133,0	12 979,6	12 934,7	13 520,8	13 459,2	13 555,0	13 713,1	13 496,3	13 474,8	13 666,5
	..	0,8	-2,4	-1,2	-0,3	4,5	-0,5	0,7	1,2	-1,6	-0,2	1,4
<b>1998</b>	13 819,2	14 094,8	14 205,5	14 591,0	14 689,5	14 985,1	14 503,0	14 160,8	13 871,1	13 695,1	13 821,6	13 887,7
	1,1	2,0	0,8	2,7	0,7	2,0	-3,2	-2,4	-2,0	-1,3	0,9	0,5
<b>1999</b>	13 777,8	13 643,6	13 187,4	13 649,5	13 353,0	13 529,6	13 474,6	13 313,0	13 602,4	13 496,8	13 645,0	14 027,0
	-0,8	-1,0	-3,3	3,5	-2,2	1,3	-0,4	-1,2	2,2	-0,8	1,1	2,8
<b>2000</b>	14 250,8	14 232,9	14 542,7	14 376,6	14 460,2	14 422,7	14 510,4	14 809,9	15 061,1	15 274,9	15 292,0	14 965,4
	1,6	-0,1	2,2	-1,1	0,6	-0,3	0,6	2,1	1,7	1,4	0,1	-2,1
<b>2001</b>	14 689,7	14 817,0	15 085,0	15 402,8	15 551,7	15 814,2	15 980,5	15 976,8	16 057,6	16 305,5	16 359,4	16 536,2
	-1,8	0,9	1,8	2,1	1,0	1,7	1,1	-0,0	0,5	1,5	0,3	1,1
<b>2002</b>	16 758,0	16 913,2	16 877,9	16 956,2	17 041,0	17 199,2	17 413,0	17 434,0	17 476,1	17 502,5	17 396,2	17 659,4
	1,3	0,9	-0,2	0,5	0,5	0,9	1,2	0,1	0,2	0,2	-0,6	1,5
<b>2003</b>	17 532,9	17 952,4	17 699,9	17 796,5	17 601,8	17 564,1	17 595,0	17 977,2	18 122,0	18 194,2	18 349,9	18 590,7
	-0,7	2,4	-1,4	0,5	-1,1	-0,2	0,2	2,2	0,8	0,4	0,9	1,3
<b>2004</b>	18 635,0	18 502,6	19 248,9	19 418,0	19 557,1	19 632,3	20 019,5	20 019,6	20 295,5	20 260,0	20 338,6	20 286,8
	0,2	-0,7	4,0	0,9	0,7	0,4	2,0	0,0	1,4	-0,2	0,4	-0,3
<b>2005</b>	20 146,0	19 971,9	19 912,6	19 950,8	19 739,5	19 299,5	19 446,1	19 243,2	19 237,4	19 101,6	19 157,2	19 424,4
	-0,7	-0,9	-0,3	0,2	-1,1	-2,2	0,8	-1,0	-0,0	-0,7	0,3	1,4
<b>2006</b>	18 902,8	19 239,5	19 244,9	19 168,4	19 031,8	19 055,9	19 133,1	19 115,5	18 993,5	18 964,9	19 145,6	19 267,8
	-2,7	1,8	0,0	-0,4	-0,7	0,1	0,4	-0,1	-0,6	-0,2	1,0	0,6
<b>2007</b>	19 840,7	19 790,0	19 781,2	19 742,8	19 750,4	19 703,1	19 491,4	19 587,4	19 515,0	19 208,5	18 896,4	19 090,2
	3,0	-0,3	-0,0	-0,2	0,0	-0,2	-1,1	0,5	-0,4	-1,6	-1,6	1,0
<b>2008</b>	19 584,3	19 448,3	19 709,0	19 789,8	19 946,8	20 345,9	20 569,2	20 622,6	21 018,5	21 386,5	21 302,1	21 123,8
	2,6	-0,7	1,3	0,4	0,8	2,0	1,1	0,3	1,9	1,8	-0,4	-0,8
<b>2009</b>	20 831,9	20 854,1	20 670,6	20 683,1	20 664,9	20 535,2	20 621,3	21 097,8	21 351,5	21 487,6	21 380,7	21 438,6
	-1,4	0,1	-0,9	0,1	-0,1	-0,6	0,4	2,3	1,2	0,6	-0,5	0,3
<b>2010</b>	21 515,6	21 313,5	21 624,4	21 623,9	21 463,7	21 401,2	21 202,5	21 801,7	21 550,0	21 647,6	21 727,6	21 794,2
	0,4	-0,9	1,5	-0,0	-0,7	-0,3	-0,9	2,8	-1,2	0,5	0,4	0,3
<b>2011</b>	22 387,2	22 365,4	22 320,4	22 650,3	22 445,8	22 898,2	22 736,8	22 498,1	22 971,2	22 795,5	23 036,6	23 660,5
	2,7	-0,1	-0,2	1,5	-0,9	2,0	-0,7	-1,1	2,1	-0,8	1,1	2,7
<b>2012</b>	23 632,0	23 584,7	24 281,2	24 570,5	24 548,5	24 224,0	24 502,0	24 587,5	24 500,0	24 648,4	24 636,8	24 256,5
	-0,1	-0,2	3,0	1,2	-0,1	-1,3	1,1	0,3	-0,4	0,6	-0,0	-1,5
<b>2013</b>	23 882,5	23 927,7	24 134,4	24 519,7	24 464,9	20 084,5	23 479,4	22 960,2	22 761,8	22 849,2	22 346,8	22 308,4
	-1,5	0,2	0,9	1,6	-0,2	-17,9	16,9	-2,2	-0,9	0,4	-2,2	-0,2
<b>2014</b>	21 756,8	22 136,1	22 124,8	22 081,8	21 941,0	22 156,4	22 107,5	22 085,7	21 880,4	21 900,4	21 745,4	21 662,3
	-2,5	1,7	-0,1	-0,2	-0,6	1,0	-0,2	-0,1	-0,9	0,1	-0,7	-0,4
<b>2015</b>	21 682,2	21 643,4	21 346,9	21 242,3	22 012,1	22 154,5	21 782,7	22 090,2	22 025,8	22 138,0	21 996,6	22 272,5
	0,1	-0,2	-1,4	-0,5	3,6	0,6	-1,7	1,4	-0,3	0,5	-0,6	1,3
<b>2016</b>	22 729,4	21 756,9	22 095,4	22 051,8	22 087,7	22 091,1	22 099,2	21 978,6	21 953,7	21 767,1	22 056,0	22 525,8
	2,1	-4,3	1,6	-0,2	0,2	0,0	0,0	-0,5	-0,1	-0,8	1,3	2,1
<b>2017</b>	22 163,8	22 254,5	22 363,1	22 649,8	21 881,2	22 981,3	23 363,9	22 986,1	23 642,3	23 757,4	23 594,8	23 767,8
	-1,6	0,4	0,5	1,3	-3,4	5,0	1,7	-1,6	2,9	0,5	-0,7	0,7
<b>2018</b>	23 791,0	23 881,2	23 541,5	23 200,0	23 958,3	23 420,3	23 034,9	22 977,4	22 722,2	..	..	..
	0,1	0,4	-1,4	-1,5	3,3	-2,2	-1,6	-0,2	-1,1	..	..	..

Produit intérieur brut aux prix de base<sup>1</sup> par industrie, données désaisonnalisées et annualisées,  
en millions de dollars enchaînés (2012), Québec, 1997-2018

CODE SCIAN	Industrie		Trimestre				Année
			I	II	III	IV	
23A	Construction résidentielle	1997	4 334,5	4 155,6	4 316,2	4 212,4	4 254,7
			..	-4,1	3,9	-2,4	..
		1998	4 122,1	4 274,4	4 124,7	4 043,3	4 141,1
			-2,1	3,7	-3,5	-2,0	-2,7
		1999	4 001,9	4 180,4	4 247,8	4 366,6	4 199,2
			-1,0	4,5	1,6	2,8	1,4
		2000	4 047,6	4 234,2	4 527,0	4 597,6	4 351,6
			-7,3	4,6	6,9	1,6	3,6
		2001	4 817,8	4 981,0	4 984,5	5 306,7	5 022,5
			4,8	3,4	0,1	6,5	15,4
		2002	5 904,6	6 056,2	6 424,0	6 580,8	6 241,4
			11,3	2,6	6,1	2,4	24,3
		2003	6 746,8	6 389,9	6 587,6	6 951,4	6 668,9
			2,5	-5,3	3,1	5,5	6,8
		2004	7 156,6	7 375,2	7 781,8	7 899,6	7 553,3
			3,0	3,1	5,5	1,5	13,3
		2005	8 061,4	7 658,2	7 324,8	7 293,3	7 584,4
			2,0	-5,0	-4,4	-0,4	0,4
		2006	7 113,0	7 171,0	7 221,3	7 152,3	7 164,4
			-2,5	0,8	0,7	-1,0	-5,5
		2007	7 440,0	7 455,3	7 149,4	6 648,1	7 173,2
			4,0	0,2	-4,1	-7,0	0,1
		2008	6 414,6	6 840,0	7 412,0	7 642,6	7 077,3
			-3,5	6,6	8,4	3,1	-1,3
		2009	6 997,5	6 644,9	6 922,6	7 370,2	6 983,8
			-8,4	-5,0	4,2	6,5	-1,3
		2010	7 709,8	7 785,0	7 796,6	7 725,0	7 754,1
			4,6	1,0	0,1	-0,9	11,0
		2011	7 901,2	7 901,6	7 693,5	7 630,9	7 781,8
			2,3	0,0	-2,6	-0,8	0,4
		2012	7 670,4	7 847,1	7 912,5	7 965,6	7 848,9
			0,5	2,3	0,8	0,7	0,9
		2013	7 794,0	7 632,8	7 758,4	7 604,1	7 697,3
			-2,2	-2,1	1,6	-2,0	-1,9
		2014	7 510,2	7 646,6	7 646,3	7 677,7	7 620,2
			-1,2	1,8	-0,0	0,4	-1,0
		2015	7 548,7	7 624,4	7 699,0	7 787,5	7 664,9
			-1,7	1,0	1,0	1,1	0,6
		2016	7 817,3	7 791,6	7 899,1	8 036,3	7 886,1
			0,4	-0,3	1,4	1,7	2,9
		2017	8 074,1	8 223,3	8 659,2	9 016,6	8 493,3
			0,5	1,8	5,3	4,1	7,7
		2018	9 139,3	8 945,3	8 475,5	..	..
			1,4	-2,1	-5,3	..	..

1. À chacune des industries, les données de la première ligne correspondent à la valeur du PIB et celles de la deuxième ligne indiquent la variation en pourcentage par rapport à la période précédente.

Source: Institut de la statistique du Québec, Direction des statistiques économiques.

**Produit intérieur brut aux prix de base<sup>1</sup> par industrie, données désaisonnalisées et annualisées,  
en millions de dollars enchaînés (2012), Québec, 1997-2018**

	Mois											
	Janvier	Février	Mars	Avril	Mai	Juin	Juillet	Août	Septembre	Octobre	Novembre	Décembre
<b>1997</b>	4 413,2	4 388,4	4 202,0	4 054,9	4 021,3	4 390,7	4 287,0	4 294,9	4 366,8	4 229,0	4 174,8	4 233,4
	..	-0,6	-4,2	-3,5	-0,8	9,2	-2,4	0,2	1,7	-3,2	-1,3	1,4
<b>1998</b>	4 124,3	4 180,3	4 061,6	4 161,0	4 119,1	4 543,1	4 205,3	4 133,9	4 034,8	4 012,5	3 990,5	4 126,8
	-2,6	1,4	-2,8	2,4	-1,0	10,3	-7,4	-1,7	-2,4	-0,6	-0,5	3,4
<b>1999</b>	4 162,7	4 117,7	3 725,2	4 052,9	4 078,9	4 409,5	4 289,4	4 055,3	4 398,8	4 343,0	4 331,3	4 425,5
	0,9	-1,1	-9,5	8,8	0,6	8,1	-2,7	-5,5	8,5	-1,3	-0,3	2,2
<b>2000</b>	4 037,0	3 951,0	4 154,8	4 179,2	4 252,3	4 271,1	4 371,7	4 578,6	4 630,6	4 594,0	4 671,2	4 527,5
	-8,8	-2,1	5,2	0,6	1,7	0,4	2,4	4,7	1,1	-0,8	1,7	-3,1
<b>2001</b>	4 631,7	4 781,3	5 040,4	4 994,7	4 987,7	4 960,5	4 985,5	4 953,7	5 014,3	5 151,0	5 292,5	5 476,6
	2,3	3,2	5,4	-0,9	-0,1	-0,5	0,5	-0,6	1,2	2,7	2,7	3,5
<b>2002</b>	5 827,1	5 907,1	5 979,6	5 986,8	5 977,5	6 204,1	6 344,6	6 410,7	6 516,8	6 651,6	6 524,3	6 566,6
	6,4	1,4	1,2	0,1	-0,2	3,8	2,3	1,0	1,7	2,1	-1,9	0,6
<b>2003</b>	6 750,5	6 800,6	6 689,3	6 513,4	6 364,3	6 291,8	6 352,3	6 647,7	6 762,7	6 860,5	6 938,5	7 055,1
	2,8	0,7	-1,6	-2,6	-2,3	-1,1	1,0	4,7	1,7	1,4	1,1	1,7
<b>2004</b>	6 985,8	7 014,6	7 469,4	7 376,4	7 370,4	7 378,9	7 754,4	7 723,4	7 867,5	7 813,0	7 880,5	8 005,2
	-1,0	0,4	6,5	-1,2	-0,1	0,1	5,1	-0,4	1,9	-0,7	0,9	1,6
<b>2005</b>	8 067,1	8 106,4	8 010,6	7 886,3	7 615,8	7 472,6	7 440,8	7 249,9	7 283,6	7 215,9	7 187,3	7 476,6
	0,8	0,5	-1,2	-1,6	-3,4	-1,9	-0,4	-2,6	0,5	-0,9	-0,4	4,0
<b>2006</b>	7 060,0	7 165,7	7 113,4	7 153,4	7 146,1	7 213,4	7 154,1	7 315,0	7 194,9	6 996,0	7 104,1	7 356,7
	-5,6	1,5	-0,7	0,6	-0,1	0,9	-0,8	2,2	-1,6	-2,8	1,5	3,6
<b>2007</b>	7 535,4	7 358,1	7 426,6	7 454,6	7 543,3	7 367,9	7 143,6	7 125,3	7 179,3	6 924,0	6 604,7	6 415,6
	2,4	-2,4	0,9	0,4	1,2	-2,3	-3,0	-0,3	0,8	-3,6	-4,6	-2,9
<b>2008</b>	6 467,8	6 337,5	6 438,5	6 604,2	6 781,9	7 133,9	7 271,4	7 351,2	7 613,4	7 886,3	7 708,2	7 333,2
	0,8	-2,0	1,6	2,6	2,7	5,2	1,9	1,1	3,6	3,6	-2,3	-4,9
<b>2009</b>	7 050,9	7 072,1	6 869,4	6 770,4	6 564,3	6 600,1	6 689,1	6 909,6	7 169,2	7 302,8	7 337,1	7 470,7
	-3,9	0,3	-2,9	-1,4	-3,0	0,5	1,3	3,3	3,8	1,9	0,5	1,8
<b>2010</b>	7 684,3	7 581,7	7 863,4	7 850,0	7 764,8	7 740,2	7 555,0	8 046,8	7 787,9	7 804,8	7 733,6	7 636,8
	2,9	-1,3	3,7	-0,2	-1,1	-0,3	-2,4	6,5	-3,2	0,2	-0,9	-1,3
<b>2011</b>	8 075,6	7 855,0	7 772,9	7 783,9	7 892,3	8 028,6	7 838,4	7 541,8	7 700,4	7 539,6	7 554,3	7 798,8
	5,7	-2,7	-1,0	0,1	1,4	1,7	-2,4	-3,8	2,1	-2,1	0,2	3,2
<b>2012</b>	7 499,0	7 592,0	7 920,2	8 077,7	7 746,0	7 717,8	7 857,9	7 994,0	7 885,5	7 925,3	8 076,3	7 895,3
	-3,8	1,2	4,3	2,0	-4,1	-0,4	1,8	1,7	-1,4	0,5	1,9	-2,2
<b>2013</b>	7 684,6	7 776,8	7 920,6	7 963,6	7 891,7	7 043,1	7 721,0	7 752,3	7 801,8	7 962,9	7 511,8	7 337,5
	-2,7	1,2	1,8	0,5	-0,9	-10,8	9,6	0,4	0,6	2,1	-5,7	-2,3
<b>2014</b>	7 302,6	7 624,0	7 604,0	7 703,2	7 616,9	7 619,8	7 690,1	7 583,6	7 665,1	7 677,3	7 668,8	7 687,0
	-0,5	4,4	-0,3	1,3	-1,1	0,0	0,9	-1,4	1,1	0,2	-0,1	0,2
<b>2015</b>	7 701,3	7 585,9	7 358,9	7 289,9	7 705,2	7 878,1	7 616,2	7 832,2	7 648,6	7 718,9	7 846,1	7 797,4
	0,2	-1,5	-3,0	-0,9	5,7	2,2	-3,3	2,8	-2,3	0,9	1,6	-0,6
<b>2016</b>	8 076,9	7 641,3	7 733,7	7 616,8	7 828,3	7 929,8	7 865,4	7 975,1	7 856,9	7 825,3	7 905,9	8 377,8
	3,6	-5,4	1,2	-1,5	2,8	1,3	-0,8	1,4	-1,5	-0,4	1,0	6,0
<b>2017</b>	8 068,0	8 081,0	8 073,2	8 203,2	8 058,8	8 408,0	8 715,5	8 284,6	8 977,6	8 985,9	8 827,0	9 236,7
	-3,7	0,2	-0,1	1,6	-1,8	4,3	3,7	-4,9	8,4	0,1	-1,8	4,6
<b>2018</b>	9 236,9	9 211,5	8 969,4	8 768,8	9 236,2	8 830,9	8 538,6	8 565,6	8 322,4	..	..	..
	0,0	-0,3	-2,6	-2,2	5,3	-4,4	-3,3	0,3	-2,8	..	..	..

Produit intérieur brut aux prix de base<sup>1</sup> par industrie, données désaisonnalisées et annualisées,  
en millions de dollars enchaînés (2012), Québec, 1997-2018

CODE SCIAN	Industrie		Trimestre				Année
			I	II	III	IV	
3A	Fabrication	1997	43 086,0	43 237,0	44 357,4	44 633,6	43 828,5
			..	0,4	2,6	0,6	..
		1998	44 308,5	45 710,4	45 775,7	47 539,0	45 833,4
			-0,7	3,2	0,1	3,9	4,6
		1999	49 459,9	50 335,0	51 546,5	52 531,0	50 968,1
			4,0	1,8	2,4	1,9	11,2
		2000	52 749,3	53 994,7	54 810,2	55 820,2	54 343,6
			0,4	2,4	1,5	1,8	6,6
		2001	54 581,6	53 887,1	53 261,8	53 047,9	53 694,6
			-2,2	-1,3	-1,2	-0,4	-1,2
		2002	54 306,7	54 396,3	53 083,6	51 528,6	53 328,8
			2,4	0,2	-2,4	-2,9	-0,7
		2003	51 017,5	50 486,7	51 111,8	51 849,1	51 116,3
			-1,0	-1,0	1,2	1,4	-4,1
		2004	51 567,2	51 362,2	51 887,0	51 914,3	51 682,7
			-0,5	-0,4	1,0	0,1	1,1
		2005	52 551,5	52 691,1	52 564,4	52 059,0	52 466,5
			1,2	0,3	-0,2	-1,0	1,5
		2006	52 681,2	50 720,9	50 251,8	49 964,4	50 904,6
			1,2	-3,7	-0,9	-0,6	-3,0
		2007	50 123,8	51 208,3	50 045,5	50 374,8	50 438,1
			0,3	2,2	-2,3	0,7	-0,9
		2008	49 758,8	50 337,4	49 873,0	47 789,7	49 439,7
			-1,2	1,2	-0,9	-4,2	-2,0
		2009	45 590,0	44 265,2	44 048,8	44 650,1	44 638,5
			-4,6	-2,9	-0,5	1,4	-9,7
		2010	44 810,4	45 094,9	45 145,2	44 544,3	44 898,7
			0,4	0,6	0,1	-1,3	0,6
		2011	44 791,2	45 354,3	45 708,8	46 284,1	45 534,6
			0,6	1,3	0,8	1,3	1,4
		2012	45 949,7	46 052,1	45 407,6	45 121,0	45 632,6
			-0,7	0,2	-1,4	-0,6	0,2
		2013	45 153,4	43 932,2	44 655,6	45 218,4	44 739,9
			0,1	-2,7	1,6	1,3	-2,0
		2014	45 939,2	46 092,9	46 639,7	46 717,4	46 347,3
			1,6	0,3	1,2	0,2	3,6
		2015	46 717,9	47 000,7	46 642,2	46 465,1	46 706,5
			0,0	0,6	-0,8	-0,4	0,8
		2016	46 752,7	46 255,9	46 645,6	47 106,9	46 690,3
			0,6	-1,1	0,8	1,0	-0,0
		2017	47 547,9	47 958,4	48 974,1	48 812,4	48 323,2
			0,9	0,9	2,1	-0,3	3,5
		2018	49 417,0	49 656,2	49 844,3	..	..
			1,2	0,5	0,4	..	..

1. À chacune des industries, les données de la première ligne correspondent à la valeur du PIB et celles de la deuxième ligne indiquent la variation en pourcentage par rapport à la période précédente.

Source: Institut de la statistique du Québec, Direction des statistiques économiques.

**Produit intérieur brut aux prix de base<sup>1</sup> par industrie, données désaisonnalisées et annualisées,  
en millions de dollars enchaînés (2012), Québec, 1997-2018**

	Mois											
	Janvier	Février	Mars	Avril	Mai	Juin	Juillet	Août	Septembre	Octobre	Novembre	Décembre
<b>1997</b>	43 101,7	43 250,8	42 905,6	43 144,0	43 252,4	43 314,5	44 193,8	44 315,9	44 562,4	44 762,8	44 691,1	44 447,0
	..	0,3	-0,8	0,6	0,3	0,1	2,0	0,3	0,6	0,4	-0,2	-0,5
<b>1998</b>	42 713,8	44 824,1	45 387,5	45 582,1	45 872,1	45 676,9	45 141,6	45 668,4	46 517,2	47 270,5	47 174,4	48 172,1
	-3,9	4,9	1,3	0,4	0,6	-0,4	-1,2	1,2	1,9	1,6	-0,2	2,1
<b>1999</b>	49 678,5	49 494,3	49 206,8	49 847,2	49 873,5	51 284,4	50 619,7	51 407,4	52 612,4	51 155,4	52 937,7	53 499,8
	3,1	-0,4	-0,6	1,3	0,1	2,8	-1,3	1,6	2,3	-2,8	3,5	1,1
<b>2000</b>	52 463,7	52 181,5	53 602,7	54 202,2	54 135,1	53 646,8	54 215,9	55 627,0	54 587,6	56 047,8	55 966,8	55 446,0
	-1,9	-0,5	2,7	1,1	-0,1	-0,9	1,1	2,6	-1,9	2,7	-0,1	-0,9
<b>2001</b>	55 476,9	54 359,5	53 908,5	54 177,3	53 452,4	54 031,6	53 185,8	53 887,6	52 712,0	53 509,2	53 305,4	52 329,1
	0,1	-2,0	-0,8	0,5	-1,3	1,1	-1,6	1,3	-2,2	1,5	-0,4	-1,8
<b>2002</b>	53 940,3	55 228,1	53 751,6	53 979,9	55 293,9	53 915,1	53 406,1	53 736,5	52 108,3	52 229,0	51 381,0	50 975,8
	3,1	2,4	-2,7	0,4	2,4	-2,5	-0,9	0,6	-3,0	0,2	-1,6	-0,8
<b>2003</b>	50 878,9	51 098,2	51 075,3	50 495,8	50 440,5	50 524,0	50 972,4	50 907,1	51 456,0	51 572,0	51 889,5	52 085,9
	-0,2	0,4	-0,0	-1,1	-0,1	0,2	0,9	-0,1	1,1	0,2	0,6	0,4
<b>2004</b>	52 028,8	50 906,1	51 766,8	51 365,8	50 877,7	51 843,1	51 753,0	51 379,2	52 528,9	51 803,7	51 713,2	52 226,2
	-0,1	-2,2	1,7	-0,8	-1,0	1,9	-0,2	-0,7	2,2	-1,4	-0,2	1,0
<b>2005</b>	52 694,3	52 766,0	52 194,3	53 258,9	52 616,0	52 198,2	53 095,2	52 564,6	52 033,2	51 772,8	52 031,6	52 372,7
	0,9	0,1	-1,1	2,0	-1,2	-0,8	1,7	-1,0	-1,0	-0,5	0,5	0,7
<b>2006</b>	53 234,8	52 762,8	52 046,1	51 180,1	50 430,8	50 552,0	50 721,6	50 274,5	49 759,4	50 039,7	49 725,3	50 128,2
	1,6	-0,9	-1,4	-1,7	-1,5	0,2	0,3	-0,9	-1,0	0,6	-0,6	0,8
<b>2007</b>	49 525,7	50 277,5	50 568,0	51 345,1	51 104,2	51 175,6	49 626,5	49 979,8	50 530,2	50 546,9	50 231,1	50 346,6
	-1,2	1,5	0,6	1,5	-0,5	0,1	-3,0	0,7	1,1	0,0	-0,6	0,2
<b>2008</b>	50 117,2	49 849,8	49 309,4	50 352,5	50 729,7	49 929,9	50 345,9	49 721,2	49 551,8	48 766,9	47 577,1	47 024,9
	-0,5	-0,5	-1,1	2,1	0,7	-1,6	0,8	-1,2	-0,3	-1,6	-2,4	-1,2
<b>2009</b>	46 509,7	45 937,6	44 322,5	44 512,2	44 188,1	44 095,2	43 993,2	43 688,9	44 464,3	44 470,1	45 363,6	44 116,5
	-1,1	-1,2	-3,5	0,4	-0,7	-0,2	-0,2	-0,7	1,8	0,0	2,0	-2,7
<b>2010</b>	44 720,1	44 415,0	45 296,1	44 836,0	45 167,4	45 281,2	44 943,8	45 534,5	44 957,3	44 400,4	44 659,9	44 572,6
	1,4	-0,7	2,0	-1,0	0,7	0,3	-0,7	1,3	-1,3	-1,2	0,6	-0,2
<b>2011</b>	45 089,4	44 653,6	44 630,7	45 288,1	45 221,5	45 553,2	45 836,9	45 423,7	45 865,7	45 764,2	46 311,8	46 776,3
	1,2	-1,0	-0,1	1,5	-0,1	0,7	0,6	-0,9	1,0	-0,2	1,2	1,0
<b>2012</b>	45 825,2	46 099,0	45 924,7	46 161,4	46 015,8	45 979,1	46 005,3	45 340,3	44 877,2	45 029,0	45 403,4	44 930,7
	-2,0	0,6	-0,4	0,5	-0,3	-0,1	0,1	-1,4	-1,0	0,3	0,8	-1,0
<b>2013</b>	44 870,9	45 583,2	45 006,3	44 144,3	43 940,7	43 711,7	44 063,3	44 764,4	45 139,1	45 907,9	45 051,4	44 695,7
	-0,1	1,6	-1,3	-1,9	-0,5	-0,5	0,8	1,6	0,8	1,7	-1,9	-0,8
<b>2014</b>	45 650,4	46 268,7	45 898,7	45 778,4	45 958,9	46 541,3	46 666,2	46 431,1	46 821,7	46 902,7	46 130,0	47 119,5
	2,1	1,4	-0,8	-0,3	0,4	1,3	0,3	-0,5	0,8	0,2	-1,6	2,1
<b>2015</b>	46 750,8	46 302,1	47 100,9	47 096,4	46 784,1	47 121,5	46 090,7	47 157,1	46 679,0	46 432,8	46 329,3	46 633,2
	-0,8	-1,0	1,7	-0,0	-0,7	0,7	-2,2	2,3	-1,0	-0,5	-0,2	0,7
<b>2016</b>	47 354,6	46 462,7	46 440,8	46 136,8	45 950,6	46 680,4	46 825,5	46 054,7	47 056,5	45 908,0	47 320,3	48 092,5
	1,5	-1,9	-0,0	-0,7	-0,4	1,6	0,3	-1,6	2,2	-2,4	3,1	1,6
<b>2017</b>	47 763,3	47 450,5	47 430,0	47 857,5	47 970,2	48 047,5	49 758,6	48 660,3	48 503,3	48 775,3	48 780,2	48 881,7
	-0,7	-0,7	-0,0	0,9	0,2	0,2	3,6	-2,2	-0,3	0,6	0,0	0,2
<b>2018</b>	48 865,2	49 746,0	49 639,8	49 660,5	49 426,4	49 881,6	50 194,3	49 952,1	49 386,5	..	..	..
	-0,0	1,8	-0,2	0,0	-0,5	0,9	0,6	-0,5	-1,1	..	..	..

Produit intérieur brut aux prix de base<sup>1</sup> par industrie, données désaisonnalisées et annualisées,  
en millions de dollars enchaînés (2012), Québec, 1997-2018

CODE SCIAN	Industrie		Trimestre				Année
			I	II	III	IV	
311	Fabrication d'aliments	1997	3 813,6	3 827,6	3 894,1	3 915,5	3 862,7
			..	0,4	1,7	0,5	..
		1998	3 927,2	3 936,0	3 894,7	3 936,5	3 923,6
			0,3	0,2	-1,0	1,1	1,6
		1999	4 079,1	4 227,8	4 150,2	4 028,1	4 121,3
			3,6	3,6	-1,8	-2,9	5,0
		2000	3 902,1	3 736,0	3 878,0	4 031,9	3 887,0
			-3,1	-4,3	3,8	4,0	-5,7
		2001	4 225,8	4 397,4	4 566,4	4 700,8	4 472,6
			4,8	4,1	3,8	2,9	15,1
		2002	4 506,9	4 516,2	4 403,5	4 389,0	4 453,9
			-4,1	0,2	-2,5	-0,3	-0,4
		2003	4 353,4	4 299,7	4 320,1	4 304,0	4 319,3
			-0,8	-1,2	0,5	-0,4	-3,0
		2004	4 301,0	4 430,8	4 576,1	4 604,9	4 478,2
			-0,1	3,0	3,3	0,6	3,7
		2005	4 681,2	4 543,2	4 571,4	4 535,8	4 582,9
			1,7	-2,9	0,6	-0,8	2,3
		2006	4 564,3	4 428,7	4 569,7	4 768,8	4 582,9
			0,6	-3,0	3,2	4,4	0,0
		2007	4 687,0	4 806,9	4 760,7	4 824,2	4 769,7
			-1,7	2,6	-1,0	1,3	4,1
		2008	4 815,1	5 059,8	5 102,1	5 241,5	5 054,6
			-0,2	5,1	0,8	2,7	6,0
		2009	5 077,4	5 186,3	5 137,1	5 187,1	5 147,0
			-3,1	2,1	-0,9	1,0	1,8
		2010	5 127,1	5 409,9	5 263,6	4 957,4	5 189,5
			-1,2	5,5	-2,7	-5,8	0,8
		2011	5 102,5	5 214,8	5 193,4	5 146,9	5 164,4
			2,9	2,2	-0,4	-0,9	-0,5
		2012	5 067,0	5 023,4	4 901,2	4 958,8	4 987,6
			-1,6	-0,9	-2,4	1,2	-3,4
		2013	5 029,6	5 053,4	4 928,7	5 448,3	5 115,0
			1,4	0,5	-2,5	10,5	2,6
		2014	5 382,6	5 555,4	5 592,0	5 644,4	5 543,6
			-1,2	3,2	0,7	0,9	8,4
		2015	5 787,9	5 664,3	6 041,6	5 960,6	5 863,6
			2,5	-2,1	6,7	-1,3	5,8
		2016	5 995,3	6 063,4	6 276,2	6 288,0	6 155,7
			0,6	1,1	3,5	0,2	5,0
		2017	6 399,3	6 524,2	6 723,8	6 658,8	6 576,5
			1,8	2,0	3,1	-1,0	6,8
		2018	6 547,0	6 645,2	6 529,3	..	..
			-1,7	1,5	-1,7	..	..

1. À chacune des industries, les données de la première ligne correspondent à la valeur du PIB et celles de la deuxième ligne indiquent la variation en pourcentage par rapport à la période précédente.

Source: Institut de la statistique du Québec, Direction des statistiques économiques.

**Produit intérieur brut aux prix de base<sup>1</sup> par industrie, données désaisonnalisées et annualisées,  
en millions de dollars enchaînés (2012), Québec, 1997-2018**

	Mois											
	Janvier	Février	Mars	Avril	Mai	Juin	Juillet	Août	Septembre	Octobre	Novembre	Décembre
<b>1997</b>	3 759,3	3 875,9	3 805,7	3 775,1	3 807,8	3 899,8	3 857,6	3 854,3	3 970,3	3 976,0	3 898,5	3 871,9
	..	3,1	-1,8	-0,8	0,9	2,4	-1,1	-0,1	3,0	0,1	-1,9	-0,7
<b>1998</b>	3 874,5	3 957,7	3 949,5	3 912,6	3 956,7	3 938,6	3 864,3	3 884,0	3 935,9	3 960,7	3 932,5	3 916,2
	0,1	2,1	-0,2	-0,9	1,1	-0,5	-1,9	0,5	1,3	0,6	-0,7	-0,4
<b>1999</b>	4 055,7	4 075,0	4 106,5	4 227,4	4 229,5	4 226,6	4 113,9	4 179,2	4 157,5	4 041,9	3 973,5	4 069,0
	3,6	0,5	0,8	2,9	0,0	-0,1	-2,7	1,6	-0,5	-2,8	-1,7	2,4
<b>2000</b>	3 937,1	3 908,8	3 860,6	3 810,1	3 687,6	3 710,3	3 836,3	3 894,6	3 903,0	3 906,1	4 051,0	4 138,6
	-3,2	-0,7	-1,2	-1,3	-3,2	0,6	3,4	1,5	0,2	0,1	3,7	2,2
<b>2001</b>	4 181,4	4 205,9	4 290,1	4 297,4	4 422,5	4 472,3	4 552,7	4 524,6	4 621,9	4 689,4	4 663,5	4 749,5
	1,0	0,6	2,0	0,2	2,9	1,1	1,8	-0,6	2,2	1,5	-0,6	1,8
<b>2002</b>	4 486,2	4 517,9	4 516,6	4 513,9	4 543,9	4 490,8	4 429,3	4 444,6	4 336,6	4 360,7	4 400,1	4 406,3
	-5,5	0,7	-0,0	-0,1	0,7	-1,2	-1,4	0,3	-2,4	0,6	0,9	0,1
<b>2003</b>	4 339,5	4 385,9	4 334,8	4 248,2	4 235,9	4 415,2	4 309,7	4 341,2	4 309,3	4 407,0	4 313,7	4 191,2
	-1,5	1,1	-1,2	-2,0	-0,3	4,2	-2,4	0,7	-0,7	2,3	-2,1	-2,8
<b>2004</b>	4 246,2	4 251,2	4 405,8	4 396,0	4 424,2	4 472,1	4 559,1	4 538,5	4 630,6	4 637,9	4 602,1	4 574,8
	1,3	0,1	3,6	-0,2	0,6	1,1	1,9	-0,5	2,0	0,2	-0,8	-0,6
<b>2005</b>	4 689,1	4 708,0	4 646,5	4 551,6	4 559,5	4 518,5	4 580,9	4 588,5	4 544,7	4 494,7	4 546,4	4 566,3
	2,5	0,4	-1,3	-2,0	0,2	-0,9	1,4	0,2	-1,0	-1,1	1,1	0,4
<b>2006</b>	4 638,2	4 511,9	4 542,9	4 444,4	4 405,7	4 436,1	4 475,6	4 592,1	4 641,4	4 643,1	4 688,1	4 975,4
	1,6	-2,7	0,7	-2,2	-0,9	0,7	0,9	2,6	1,1	0,0	1,0	6,1
<b>2007</b>	4 571,4	4 765,6	4 724,0	4 706,3	4 920,0	4 794,4	4 773,8	4 782,8	4 725,6	4 829,0	4 787,7	4 856,0
	-8,1	4,2	-0,9	-0,4	4,5	-2,6	-0,4	0,2	-1,2	2,2	-0,9	1,4
<b>2008</b>	4 905,4	4 900,6	4 639,2	5 181,1	5 005,8	4 992,5	5 138,9	4 999,0	5 168,3	5 213,2	5 246,2	5 265,2
	1,0	-0,1	-5,3	11,7	-3,4	-0,3	2,9	-2,7	3,4	0,9	0,6	0,4
<b>2009</b>	5 175,3	5 168,0	4 888,8	5 078,0	5 265,4	5 215,6	5 094,7	5 181,7	5 135,1	5 107,8	5 231,1	5 222,5
	-1,7	-0,1	-5,4	3,9	3,7	-0,9	-2,3	1,7	-0,9	-0,5	2,4	-0,2
<b>2010</b>	4 868,1	5 021,4	5 491,8	5 324,6	5 603,0	5 302,3	5 553,7	5 132,1	5 105,0	5 003,7	4 993,3	4 875,1
	-6,8	3,1	9,4	-3,0	5,2	-5,4	4,7	-7,6	-0,5	-2,0	-0,2	-2,4
<b>2011</b>	5 182,2	5 134,4	4 990,8	5 357,9	5 094,8	5 191,7	5 127,0	5 219,4	5 233,7	5 296,2	5 090,6	5 054,0
	6,3	-0,9	-2,8	7,4	-4,9	1,9	-1,2	1,8	0,3	1,2	-3,9	-0,7
<b>2012</b>	5 104,3	5 025,6	5 071,2	4 942,5	5 094,1	5 033,7	4 870,7	5 004,7	4 828,1	4 822,7	4 961,3	5 092,4
	1,0	-1,5	0,9	-2,5	3,1	-1,2	-3,2	2,8	-3,5	-0,1	2,9	2,6
<b>2013</b>	4 903,4	5 107,5	5 078,0	5 084,9	5 033,0	5 042,2	4 799,1	4 982,6	5 004,3	5 491,2	5 439,9	5 413,9
	-3,7	4,2	-0,6	0,1	-1,0	0,2	-4,8	3,8	0,4	9,7	-0,9	-0,5
<b>2014</b>	5 470,6	5 346,5	5 330,8	5 451,8	5 610,1	5 604,2	5 667,0	5 530,2	5 578,9	5 607,2	5 505,9	5 819,9
	1,0	-2,3	-0,3	2,3	2,9	-0,1	1,1	-2,4	0,9	0,5	-1,8	5,7
<b>2015</b>	5 682,1	5 847,7	5 834,0	5 629,7	5 723,0	5 640,3	5 928,3	6 037,2	6 159,3	6 004,6	5 930,4	5 946,6
	-2,4	2,9	-0,2	-3,5	1,7	-1,4	5,1	1,8	2,0	-2,5	-1,2	0,3
<b>2016</b>	6 145,4	5 823,1	6 017,4	6 023,1	6 103,0	6 063,9	6 141,0	6 262,0	6 425,7	6 271,4	6 350,6	6 241,9
	3,3	-5,2	3,3	0,1	1,3	-0,6	1,3	2,0	2,6	-2,4	1,3	-1,7
<b>2017</b>	6 315,9	6 393,2	6 488,8	6 534,1	6 455,7	6 582,8	6 786,7	6 771,8	6 612,7	6 646,4	6 714,9	6 615,1
	1,2	1,2	1,5	0,7	-1,2	2,0	3,1	-0,2	-2,3	0,5	1,0	-1,5
<b>2018</b>	6 581,3	6 730,8	6 329,0	6 738,2	6 602,3	6 595,0	6 718,7	6 536,1	6 333,2	..	..	..
	-0,5	2,3	-6,0	6,5	-2,0	-0,1	1,9	-2,7	-3,1	..	..	..

Produit intérieur brut aux prix de base<sup>1</sup> par industrie, données désaisonnalisées et annualisées,  
en millions de dollars enchaînés (2012), Québec, 1997-2018

CODE SCIAN	Industrie		Trimestre				Année
			I	II	III	IV	
312	Fabrication de boisson et de produits du tabac	1997	3 172,4	2 956,0	3 023,8	2 977,8	3 032,5
			..	-6,8	2,3	-1,5	..
		1998	3 007,1	3 046,4	2 972,2	2 937,9	2 990,9
			1,0	1,3	-2,4	-1,2	-1,4
		1999	2 979,4	2 756,9	2 521,8	2 581,8	2 710,0
			1,4	-7,5	-8,5	2,4	-9,4
		2000	2 437,0	2 427,9	2 550,6	2 614,9	2 507,6
			-5,6	-0,4	5,1	2,5	-7,5
		2001	2 506,4	2 668,9	2 767,3	2 737,0	2 669,9
			-4,1	6,5	3,7	-1,1	6,5
		2002	3 011,2	3 153,1	3 204,4	3 005,3	3 093,5
			10,0	4,7	1,6	-6,2	15,9
		2003	2 796,9	2 771,2	2 730,2	2 757,0	2 763,8
			-6,9	-0,9	-1,5	1,0	-10,7
		2004	2 640,0	2 497,1	2 471,0	2 462,8	2 517,7
			-4,2	-5,4	-1,0	-0,3	-8,9
		2005	2 432,5	2 399,8	2 447,4	2 441,5	2 430,3
			-1,2	-1,3	2,0	-0,2	-3,5
		2006	2 567,9	2 527,4	2 571,4	2 502,9	2 542,4
			5,2	-1,6	1,7	-2,7	4,6
		2007	2 422,8	2 485,0	2 380,3	2 373,1	2 415,3
			-3,2	2,6	-4,2	-0,3	-5,0
		2008	2 301,5	2 373,3	2 333,1	2 328,9	2 334,2
			-3,0	3,1	-1,7	-0,2	-3,4
		2009	2 420,8	2 230,9	2 215,2	2 315,1	2 295,5
			3,9	-7,8	-0,7	4,5	-1,7
		2010	2 300,4	2 313,8	2 295,3	2 108,9	2 254,6
			-0,6	0,6	-0,8	-8,1	-1,8
		2011	2 174,2	2 068,7	2 173,4	2 119,0	2 133,8
			3,1	-4,9	5,1	-2,5	-5,4
		2012	2 145,2	2 248,3	2 207,2	2 097,2	2 174,5
			1,2	4,8	-1,8	-5,0	1,9
		2013	1 994,3	1 928,1	1 787,9	1 846,9	1 889,3
			-4,9	-3,3	-7,3	3,3	-13,1
		2014	1 938,1	1 953,2	1 957,3	1 947,4	1 949,0
			4,9	0,8	0,2	-0,5	3,2
		2015	2 010,0	2 039,0	2 109,7	2 068,9	2 056,9
			3,2	1,4	3,5	-1,9	5,5
		2016	2 044,0	2 125,2	2 131,6	2 117,2	2 104,5
			-1,2	4,0	0,3	-0,7	2,3
		2017	2 127,0	2 062,5	2 015,8	2 091,1	2 074,1
			0,5	-3,0	-2,3	3,7	-1,4
		2018	2 043,4	2 081,4	2 177,6	..	..
			-2,3	1,9	4,6	..	..

1. À chacune des industries, les données de la première ligne correspondent à la valeur du PIB et celles de la deuxième ligne indiquent la variation en pourcentage par rapport à la période précédente.

Source: Institut de la statistique du Québec, Direction des statistiques économiques.



**Produit intérieur brut aux prix de base<sup>1</sup> par industrie, données désaisonnalisées et annualisées,  
en millions de dollars enchaînés (2012), Québec, 1997-2018**

	Mois											
	Janvier	Février	Mars	Avril	Mai	Juin	Juillet	Août	Septembre	Octobre	Novembre	Décembre
<b>1997</b>	3 108,8	3 206,3	3 202,2	2 964,8	2 772,6	3 130,6	2 987,4	3 004,5	3 079,5	2 927,3	3 173,5	2 832,5
	..	3,1	-0,1	-7,4	-6,5	12,9	-4,6	0,6	2,5	-4,9	8,4	-10,7
<b>1998</b>	3 048,7	3 017,0	2 955,5	3 100,8	3 136,0	2 902,4	2 973,5	2 975,5	2 967,5	2 986,8	2 910,9	2 916,1
	7,6	-1,0	-2,0	4,9	1,1	-7,4	2,5	0,1	-0,3	0,7	-2,5	0,2
<b>1999</b>	3 256,9	2 843,6	2 837,7	2 774,7	2 734,1	2 762,0	2 538,9	2 505,9	2 520,6	2 557,1	2 471,1	2 717,4
	11,7	-12,7	-0,2	-2,2	-1,5	1,0	-8,1	-1,3	0,6	1,5	-3,4	10,0
<b>2000</b>	2 284,4	2 498,0	2 528,6	2 436,2	2 392,8	2 454,6	2 491,9	2 526,3	2 633,7	2 662,1	2 671,9	2 510,7
	-15,9	9,4	1,2	-3,7	-1,8	2,6	1,5	1,4	4,3	1,1	0,4	-6,0
<b>2001</b>	2 411,6	2 492,5	2 615,2	2 694,8	2 569,7	2 742,2	2 735,3	2 814,7	2 751,8	2 736,0	2 794,0	2 680,9
	-3,9	3,4	4,9	3,0	-4,6	6,7	-0,3	2,9	-2,2	-0,6	2,1	-4,0
<b>2002</b>	2 874,7	3 038,9	3 120,2	3 244,8	3 183,0	3 031,5	3 245,0	3 322,6	3 045,5	3 116,8	3 024,3	2 874,7
	7,2	5,7	2,7	4,0	-1,9	-4,8	7,0	2,4	-8,3	2,3	-3,0	-4,9
<b>2003</b>	2 961,0	2 609,2	2 820,4	2 715,4	2 790,3	2 808,0	2 849,8	2 680,5	2 660,1	2 694,5	2 766,2	2 810,2
	3,0	-11,9	8,1	-3,7	2,8	0,6	1,5	-5,9	-0,8	1,3	2,7	1,6
<b>2004</b>	2 790,4	2 529,8	2 599,7	2 529,5	2 449,5	2 512,2	2 509,5	2 435,9	2 467,5	2 541,6	2 366,6	2 480,2
	-0,7	-9,3	2,8	-2,7	-3,2	2,6	-0,1	-2,9	1,3	3,0	-6,9	4,8
<b>2005</b>	2 456,2	2 436,9	2 404,4	2 372,1	2 447,5	2 379,9	2 535,1	2 436,1	2 371,0	2 441,7	2 398,5	2 484,4
	-1,0	-0,8	-1,3	-1,3	3,2	-2,8	6,5	-3,9	-2,7	3,0	-1,8	3,6
<b>2006</b>	2 417,0	2 771,6	2 515,1	2 637,7	2 450,7	2 493,8	2 567,8	2 500,2	2 646,0	2 597,1	2 528,6	2 383,1
	-2,7	14,7	-9,3	4,9	-7,1	1,8	3,0	-2,6	5,8	-1,8	-2,6	-5,8
<b>2007</b>	2 413,7	2 466,1	2 388,6	2 480,0	2 506,2	2 468,9	2 451,7	2 368,5	2 320,7	2 372,8	2 407,4	2 339,0
	1,3	2,2	-3,1	3,8	1,1	-1,5	-0,7	-3,4	-2,0	2,2	1,5	-2,8
<b>2008</b>	2 332,6	2 329,6	2 242,2	2 430,7	2 275,8	2 413,6	2 311,1	2 381,0	2 307,1	2 338,9	2 293,5	2 354,3
	-0,3	-0,1	-3,8	8,4	-6,4	6,1	-4,2	3,0	-3,1	1,4	-1,9	2,7
<b>2009</b>	2 674,7	2 273,8	2 313,8	2 207,7	2 285,7	2 199,5	2 124,1	2 186,5	2 335,0	2 299,4	2 363,2	2 282,8
	13,6	-15,0	1,8	-4,6	3,5	-3,8	-3,4	2,9	6,8	-1,5	2,8	-3,4
<b>2010</b>	2 335,2	2 249,3	2 316,6	2 320,7	2 335,7	2 285,1	2 273,7	2 358,1	2 254,1	2 086,6	2 102,8	2 137,3
	2,3	-3,7	3,0	0,2	0,6	-2,2	-0,5	3,7	-4,4	-7,4	0,8	1,6
<b>2011</b>	2 356,2	2 109,0	2 057,2	2 069,2	2 004,8	2 132,1	2 180,8	2 215,4	2 124,0	2 090,3	2 133,8	2 132,7
	10,2	-10,5	-2,5	0,6	-3,1	6,3	2,3	1,6	-4,1	-1,6	2,1	-0,1
<b>2012</b>	2 071,7	2 125,6	2 238,4	2 234,3	2 193,1	2 317,5	2 208,2	2 297,4	2 116,2	2 175,5	2 072,9	2 043,3
	-2,9	2,6	5,3	-0,2	-1,8	5,7	-4,7	4,0	-7,9	2,8	-4,7	-1,4
<b>2013</b>	1 953,0	2 019,0	2 010,9	1 939,6	1 933,0	1 911,6	1 895,6	1 738,6	1 729,4	1 809,5	1 859,5	1 871,8
	-4,4	3,4	-0,4	-3,5	-0,3	-1,1	-0,8	-8,3	-0,5	4,6	2,8	0,7
<b>2014</b>	1 943,5	1 956,6	1 914,3	1 904,0	1 908,6	2 046,9	1 998,0	1 867,6	2 006,4	1 959,2	1 920,3	1 962,8
	3,8	0,7	-2,2	-0,5	0,2	7,2	-2,4	-6,5	7,4	-2,4	-2,0	2,2
<b>2015</b>	2 036,4	2 006,4	1 987,2	2 049,6	2 035,1	2 032,4	2 137,2	2 023,8	2 168,1	2 081,7	2 103,3	2 021,6
	3,8	-1,5	-1,0	3,1	-0,7	-0,1	5,2	-5,3	7,1	-4,0	1,0	-3,9
<b>2016</b>	2 103,0	1 984,6	2 044,6	2 122,3	2 111,3	2 141,9	2 083,4	2 131,5	2 180,0	2 110,0	2 154,5	2 087,0
	4,0	-5,6	3,0	3,8	-0,5	1,5	-2,7	2,3	2,3	-3,2	2,1	-3,1
<b>2017</b>	2 053,8	2 172,5	2 154,7	2 132,7	2 059,1	1 995,8	2 062,5	2 016,9	1 968,0	2 126,3	2 042,7	2 104,3
	-1,6	5,8	-0,8	-1,0	-3,5	-3,1	3,3	-2,2	-2,4	8,0	-3,9	3,0
<b>2018</b>	1 986,1	2 078,2	2 065,9	2 038,9	2 107,9	2 097,2	2 165,6	2 146,6	2 220,6	..	..	..
	-5,6	4,6	-0,6	-1,3	3,4	-0,5	3,3	-0,9	3,5	..	..	..

Produit intérieur brut aux prix de base<sup>1</sup> par industrie, données désaisonnalisées et annualisées,  
en millions de dollars enchaînés (2012), Québec, 1997-2018

CODE SCIAN	Industrie		Trimestre				Année
			I	II	III	IV	
31A	Usines de textiles et produits textiles	1997	1 322,4	1 377,6	1 393,7	1 424,6	1 379,6
			..	4,2	1,2	2,2	..
		1998	1 456,7	1 506,5	1 477,2	1 476,8	1 479,3
			2,3	3,4	-1,9	-0,0	7,2
		1999	1 466,4	1 464,0	1 481,2	1 486,4	1 474,5
			-0,7	-0,2	1,2	0,4	-0,3
		2000	1 485,5	1 497,8	1 542,3	1 526,0	1 512,9
			-0,1	0,8	3,0	-1,1	2,6
		2001	1 514,2	1 389,8	1 441,4	1 435,0	1 445,1
			-0,8	-8,2	3,7	-0,4	-4,5
		2002	1 533,2	1 618,5	1 565,8	1 450,4	1 542,0
			6,8	5,6	-3,3	-7,4	6,7
		2003	1 256,2	1 286,8	1 299,0	1 333,6	1 293,9
			-13,4	2,4	0,9	2,7	-16,1
		2004	1 333,8	1 272,9	1 199,9	1 149,9	1 239,1
			0,0	-4,6	-5,7	-4,2	-4,2
		2005	1 046,6	973,0	955,2	958,0	983,2
			-9,0	-7,0	-1,8	0,3	-20,7
		2006	976,5	931,9	942,9	886,3	934,4
			1,9	-4,6	1,2	-6,0	-5,0
		2007	907,2	864,8	738,2	748,2	814,6
			2,4	-4,7	-14,6	1,3	-12,8
		2008	716,0	720,4	694,6	640,1	692,8
			-4,3	0,6	-3,6	-7,8	-15,0
		2009	620,0	553,1	556,6	574,7	576,1
			-3,1	-10,8	0,6	3,2	-16,8
		2010	547,3	527,8	538,8	536,1	537,5
			-4,8	-3,6	2,1	-0,5	-6,7
		2011	577,6	545,9	536,2	537,9	549,4
			7,7	-5,5	-1,8	0,3	2,2
		2012	526,1	554,5	499,6	469,8	512,5
			-2,2	5,4	-9,9	-6,0	-6,7
		2013	486,9	499,2	488,7	476,0	487,7
			3,6	2,5	-2,1	-2,6	-4,8
		2014	448,1	431,1	460,8	489,2	457,3
			-5,9	-3,8	6,9	6,2	-6,2
		2015	510,7	532,8	562,7	545,0	537,8
			4,4	4,3	5,6	-3,2	17,6
		2016	525,3	499,7	496,2	514,8	509,0
			-3,6	-4,9	-0,7	3,7	-5,4
		2017	538,9	571,9	579,2	596,0	571,5
			4,7	6,1	1,3	2,9	12,3
		2018	592,9	624,0	562,8	..	..
			-0,5	5,2	-9,8	..	..

1. À chacune des industries, les données de la première ligne correspondent à la valeur du PIB et celles de la deuxième ligne indiquent la variation en pourcentage par rapport à la période précédente.

Source: Institut de la statistique du Québec, Direction des statistiques économiques.

**Produit intérieur brut aux prix de base<sup>1</sup> par industrie, données désaisonnalisées et annualisées,  
en millions de dollars enchaînés (2012), Québec, 1997-2018**

	Mois											
	Janvier	Février	Mars	Avril	Mai	Juin	Juillet	Août	Septembre	Octobre	Novembre	Décembre
<b>1997</b>	1 308,5	1 334,7	1 324,0	1 360,6	1 382,7	1 389,6	1 387,6	1 396,5	1 397,1	1 447,0	1 392,5	1 434,4
	..	2,0	-0,8	2,8	1,6	0,5	-0,1	0,6	0,0	3,6	-3,8	3,0
<b>1998</b>	1 349,5	1 486,8	1 533,9	1 525,8	1 500,0	1 493,7	1 459,6	1 492,2	1 479,7	1 436,9	1 452,2	1 541,5
	-5,9	10,2	3,2	-0,5	-1,7	-0,4	-2,3	2,2	-0,8	-2,9	1,1	6,1
<b>1999</b>	1 453,5	1 458,4	1 487,2	1 456,8	1 417,2	1 518,0	1 502,9	1 457,1	1 483,6	1 478,7	1 518,0	1 462,7
	-5,7	0,3	2,0	-2,0	-2,7	7,1	-1,0	-3,0	1,8	-0,3	2,7	-3,6
<b>2000</b>	1 504,8	1 484,5	1 467,2	1 468,7	1 513,1	1 511,6	1 564,1	1 546,1	1 516,7	1 518,6	1 552,4	1 506,9
	2,9	-1,3	-1,2	0,1	3,0	-0,1	3,5	-1,2	-1,9	0,1	2,2	-2,9
<b>2001</b>	1 550,1	1 541,1	1 451,4	1 385,1	1 417,5	1 366,7	1 445,4	1 456,8	1 422,0	1 454,9	1 417,5	1 432,6
	2,9	-0,6	-5,8	-4,6	2,3	-3,6	5,8	0,8	-2,4	2,3	-2,6	1,1
<b>2002</b>	1 528,4	1 544,8	1 526,5	1 623,4	1 602,3	1 629,9	1 594,2	1 625,5	1 477,8	1 459,1	1 427,1	1 465,0
	6,7	1,1	-1,2	6,3	-1,3	1,7	-2,2	2,0	-9,1	-1,3	-2,2	2,7
<b>2003</b>	1 214,0	1 252,3	1 302,3	1 280,8	1 272,9	1 306,7	1 259,4	1 314,0	1 323,5	1 299,7	1 355,6	1 345,5
	-17,1	3,1	4,0	-1,7	-0,6	2,7	-3,6	4,3	0,7	-1,8	4,3	-0,7
<b>2004</b>	1 342,8	1 351,8	1 306,7	1 282,8	1 297,2	1 238,7	1 216,5	1 161,0	1 222,2	1 182,4	1 142,9	1 124,4
	-0,2	0,7	-3,3	-1,8	1,1	-4,5	-1,8	-4,6	5,3	-3,3	-3,3	-1,6
<b>2005</b>	1 087,5	1 042,8	1 009,6	967,4	981,9	969,7	990,6	935,3	939,6	961,1	952,2	960,7
	-3,3	-4,1	-3,2	-4,2	1,5	-1,3	2,2	-5,6	0,5	2,3	-0,9	0,9
<b>2006</b>	990,5	938,4	1 000,6	957,7	939,8	898,3	930,0	957,9	940,8	924,6	843,6	890,6
	3,1	-5,3	6,6	-4,3	-1,9	-4,4	3,5	3,0	-1,8	-1,7	-8,8	5,6
<b>2007</b>	914,7	919,2	887,8	883,6	854,8	855,8	747,4	778,7	688,6	750,3	776,8	717,6
	2,7	0,5	-3,4	-0,5	-3,3	0,1	-12,7	4,2	-11,6	9,0	3,5	-7,6
<b>2008</b>	708,3	768,6	671,3	723,3	734,0	703,9	707,3	652,0	724,6	672,7	635,4	612,3
	-1,3	8,5	-12,7	7,8	1,5	-4,1	0,5	-7,8	11,1	-7,2	-5,5	-3,6
<b>2009</b>	649,2	617,2	593,5	575,8	530,4	553,3	569,7	547,4	552,7	563,8	570,2	589,9
	6,0	-4,9	-3,8	-3,0	-7,9	4,3	3,0	-3,9	1,0	2,0	1,1	3,5
<b>2010</b>	578,9	530,3	532,8	526,6	538,7	518,2	530,4	552,9	532,9	530,5	517,0	560,8
	-1,9	-8,4	0,5	-1,2	2,3	-3,8	2,4	4,2	-3,6	-0,4	-2,5	8,5
<b>2011</b>	569,2	594,1	569,6	548,3	538,6	550,8	540,1	538,1	530,5	525,9	557,1	530,6
	1,5	4,4	-4,1	-3,8	-1,8	2,3	-1,9	-0,4	-1,4	-0,9	5,9	-4,8
<b>2012</b>	520,5	532,5	525,4	541,9	540,8	580,7	504,3	477,8	516,7	480,6	461,0	467,8
	-1,9	2,3	-1,3	3,1	-0,2	7,4	-13,2	-5,3	8,2	-7,0	-4,1	1,5
<b>2013</b>	480,8	485,7	494,2	497,8	517,5	482,2	497,9	480,0	488,4	494,3	486,3	447,4
	2,8	1,0	1,8	0,7	4,0	-6,8	3,2	-3,6	1,7	1,2	-1,6	-8,0
<b>2014</b>	464,5	424,7	455,2	424,1	442,0	427,3	457,6	463,6	461,1	490,0	468,6	508,9
	3,8	-8,6	7,2	-6,8	4,2	-3,3	7,1	1,3	-0,6	6,3	-4,4	8,6
<b>2015</b>	482,2	535,6	514,2	525,0	532,9	540,6	555,2	545,6	587,4	562,9	526,0	546,1
	-5,2	11,1	-4,0	2,1	1,5	1,5	2,7	-1,7	7,7	-4,2	-6,6	3,8
<b>2016</b>	538,7	519,9	517,5	489,6	498,4	511,0	486,0	497,5	505,2	499,1	530,1	515,1
	-1,4	-3,5	-0,5	-5,4	1,8	2,5	-4,9	2,4	1,5	-1,2	6,2	-2,8
<b>2017</b>	524,2	546,5	546,0	573,3	546,7	595,7	593,3	582,9	561,3	595,8	592,3	599,9
	1,8	4,3	-0,1	5,0	-4,6	9,0	-0,4	-1,8	-3,7	6,2	-0,6	1,3
<b>2018</b>	592,0	593,8	592,8	608,3	623,0	640,5	552,5	603,2	532,7	..	..	..
	-1,3	0,3	-0,2	2,6	2,4	2,8	-13,7	9,2	-11,7	..	..	..

Produit intérieur brut aux prix de base<sup>1</sup> par industrie, données désaisonnalisées et annualisées,  
en millions de dollars enchaînés (2012), Québec, 1997-2018

CODE SCIAN	Industrie		Trimestre				Année
			I	II	III	IV	
31B	Fabrication de vêtements et de produits en cuir et de produits analogues	1997	..	..	..	..	..
		1998	..	..	..	..	..
		1999	..	..	..	..	..
		2000	..	..	..	..	..
		2001	..	..	..	..	..
		2002	..	..	..	..	..
		2003	..	..	..	..	..
		2004	..	..	..	..	..
		2005	..	..	..	..	..
		2006	..	..	..	..	..
		2007	1 196,4	1 194,2	1 200,9	1 171,7	1 190,8
			..	-0,2	0,6	-2,4	..
		2008	996,6	985,4	1 062,8	1 064,8	1 027,4
			-14,9	-1,1	7,9	0,2	-13,7
		2009	1 069,1	930,5	880,2	807,8	921,9
			0,4	-13,0	-5,4	-8,2	-10,3
		2010	819,5	772,7	706,8	681,8	745,2
			1,4	-5,7	-8,5	-3,5	-19,2
		2011	661,2	716,5	770,8	709,2	714,4
			-3,0	8,4	7,6	-8,0	-4,1
		2012	674,3	595,4	678,3	641,2	647,3
			-4,9	-11,7	13,9	-5,5	-9,4
		2013	612,0	618,4	646,1	667,1	635,9
			-4,6	1,0	4,5	3,2	-1,8
		2014	688,8	622,1	696,7	641,2	662,2
			3,3	-9,7	12,0	-8,0	4,1
		2015	624,0	600,7	507,4	536,6	567,2
			-2,7	-3,7	-15,5	5,8	-14,3
		2016	520,9	498,5	437,8	421,1	469,6
			-2,9	-4,3	-12,2	-3,8	-17,2
		2017	452,2	461,8	428,0	446,4	447,1
			7,4	2,1	-7,3	4,3	-4,8
		2018	395,7	406,6	395,7	..	..
			-11,4	2,7	-2,7	..	..

1. À chacune des industries, les données de la première ligne correspondent à la valeur du PIB et celles de la deuxième ligne indiquent la variation en pourcentage par rapport à la période précédente.

Source: Institut de la statistique du Québec, Direction des statistiques économiques.

Produit intérieur brut aux prix de base<sup>1</sup> par industrie, données désaisonnalisées et annualisées,  
en millions de dollars enchaînés (2012), Québec, 1997-2018

	Mois											
	Janvier	Février	Mars	Avril	Mai	Juin	Juillet	Août	Septembre	Octobre	Novembre	Décembre
<b>1997</b>	..	..	..	..	..	..	..	..	..	..	..	..
	..	..	..	..	..	..	..	..	..	..	..	..
<b>1998</b>	..	..	..	..	..	..	..	..	..	..	..	..
	..	..	..	..	..	..	..	..	..	..	..	..
<b>1999</b>	..	..	..	..	..	..	..	..	..	..	..	..
	..	..	..	..	..	..	..	..	..	..	..	..
<b>2000</b>	..	..	..	..	..	..	..	..	..	..	..	..
	..	..	..	..	..	..	..	..	..	..	..	..
<b>2001</b>	..	..	..	..	..	..	..	..	..	..	..	..
	..	..	..	..	..	..	..	..	..	..	..	..
<b>2002</b>	..	..	..	..	..	..	..	..	..	..	..	..
	..	..	..	..	..	..	..	..	..	..	..	..
<b>2003</b>	..	..	..	..	..	..	..	..	..	..	..	..
	..	..	..	..	..	..	..	..	..	..	..	..
<b>2004</b>	..	..	..	..	..	..	..	..	..	..	..	..
	..	..	..	..	..	..	..	..	..	..	..	..
<b>2005</b>	..	..	..	..	..	..	..	..	..	..	..	..
	..	..	..	..	..	..	..	..	..	..	..	..
<b>2006</b>	..	..	..	..	..	..	..	..	..	..	..	..
	..	..	..	..	..	..	..	..	..	..	..	..
<b>2007</b>	1 157,9	1 259,7	1 171,5	1 172,7	1 158,7	1 251,2	1 165,3	1 229,9	1 207,6	1 228,4	1 121,0	1 165,6
	..	8,8	-7,0	0,1	-1,2	8,0	-6,9	5,5	-1,8	1,7	-8,7	4,0
<b>2008</b>	1 028,4	972,3	989,1	982,9	1 007,3	966,0	1 047,2	1 090,6	1 050,6	1 044,4	1 081,8	1 068,3
	-11,8	-5,5	1,7	-0,6	2,5	-4,1	8,4	4,1	-3,7	-0,6	3,6	-1,2
<b>2009</b>	1 057,0	1 118,6	1 031,6	965,6	894,3	931,5	929,3	865,1	846,3	787,9	833,7	801,9
	-1,1	5,8	-7,8	-6,4	-7,4	4,2	-0,2	-6,9	-2,2	-6,9	5,8	-3,8
<b>2010</b>	811,7	824,5	822,3	764,6	803,8	749,8	700,3	692,7	727,2	741,0	687,4	617,1
	1,2	1,6	-0,3	-7,0	5,1	-6,7	-6,6	-1,1	5,0	1,9	-7,2	-10,2
<b>2011</b>	654,0	624,7	704,8	668,1	711,9	769,5	723,0	811,4	777,9	715,0	709,0	703,5
	6,0	-4,5	12,8	-5,2	6,6	8,1	-6,0	12,2	-4,1	-8,1	-0,8	-0,8
<b>2012</b>	687,6	701,4	633,9	556,2	618,2	611,8	656,0	704,1	674,8	657,9	646,5	619,2
	-2,3	2,0	-9,6	-12,3	11,2	-1,0	7,2	7,3	-4,2	-2,5	-1,7	-4,2
<b>2013</b>	600,1	644,0	591,7	618,1	643,2	593,9	671,4	624,4	642,7	664,4	674,7	662,3
	-3,1	7,3	-8,1	4,5	4,1	-7,7	13,0	-7,0	2,9	3,4	1,6	-1,8
<b>2014</b>	682,1	725,5	658,8	627,8	624,3	614,1	661,4	754,4	674,4	602,8	643,3	677,4
	3,0	6,4	-9,2	-4,7	-0,6	-1,6	7,7	14,1	-10,6	-10,6	6,7	5,3
<b>2015</b>	653,5	647,1	571,3	599,5	599,9	602,9	509,8	500,1	512,5	528,5	540,2	541,1
	-3,5	-1,0	-11,7	4,9	0,1	0,5	-15,4	-1,9	2,5	3,1	2,2	0,2
<b>2016</b>	550,5	508,9	503,4	496,1	511,0	488,4	449,6	415,8	448,0	429,5	425,8	408,1
	1,7	-7,5	-1,1	-1,4	3,0	-4,4	-7,9	-7,5	7,8	-4,1	-0,9	-4,1
<b>2017</b>	447,9	456,8	452,0	444,5	476,8	464,0	475,0	393,2	415,8	429,5	444,5	465,2
	9,7	2,0	-1,1	-1,7	7,3	-2,7	2,4	-17,2	5,8	3,3	3,5	4,7
<b>2018</b>	403,9	387,9	395,3	424,8	383,8	411,2	401,1	425,6	360,3	..	..	..
	-13,2	-4,0	1,9	7,5	-9,7	7,1	-2,5	6,1	-15,3	..	..	..

Produit intérieur brut aux prix de base<sup>1</sup> par industrie, données désaisonnalisées et annualisées,  
en millions de dollars enchaînés (2012), Québec, 1997-2018

CODE SCIAN	Industrie		Trimestre				Année
			I	II	III	IV	
321	Fabrication de produits en bois	1997	1 716,8	1 817,9	1 858,3	1 886,2	1 819,8
			..	5,9	2,2	1,5	..
		1998	1 913,8	1 933,6	1 893,7	1 915,8	1 914,2
			1,5	1,0	-2,1	1,2	5,2
		1999	1 899,6	1 996,3	2 048,2	2 058,3	2 000,6
			-0,8	5,1	2,6	0,5	4,5
		2000	2 157,2	2 197,6	2 167,3	2 161,4	2 170,9
			4,8	1,9	-1,4	-0,3	8,5
		2001	2 294,8	2 309,0	2 311,9	2 362,7	2 319,6
			6,2	0,6	0,1	2,2	6,8
		2002	2 442,7	2 648,8	2 531,7	2 619,1	2 560,6
			3,4	8,4	-4,4	3,5	10,4
		2003	2 657,1	2 463,7	2 416,7	2 422,5	2 490,0
			1,4	-7,3	-1,9	0,2	-2,8
		2004	2 248,7	2 322,3	2 408,7	2 576,6	2 389,1
			-7,2	3,3	3,7	7,0	-4,1
		2005	2 668,6	2 660,3	2 582,5	2 555,0	2 616,6
			3,6	-0,3	-2,9	-1,1	9,5
		2006	2 689,9	2 564,0	2 526,8	2 455,3	2 559,0
			5,3	-4,7	-1,5	-2,8	-2,2
		2007	2 339,5	2 307,6	2 245,3	2 370,4	2 315,7
			-4,7	-1,4	-2,7	5,6	-9,5
		2008	2 235,3	2 225,8	2 329,1	2 041,5	2 207,9
			-5,7	-0,4	4,6	-12,3	-4,7
		2009	2 014,5	1 816,3	1 903,2	1 958,4	1 923,1
			-1,3	-9,8	4,8	2,9	-12,9
		2010	1 899,4	2 015,7	1 973,3	1 924,0	1 953,1
			-3,0	6,1	-2,1	-2,5	1,6
		2011	1 910,1	1 924,5	1 915,0	1 893,2	1 910,7
			-0,7	0,8	-0,5	-1,1	-2,2
		2012	1 944,9	1 918,5	1 836,6	1 830,4	1 882,6
			2,7	-1,4	-4,3	-0,3	-1,5
		2013	1 852,6	1 963,5	1 998,9	1 944,2	1 939,8
			1,2	6,0	1,8	-2,7	3,0
		2014	1 970,5	1 969,1	2 054,7	2 042,1	2 009,1
			1,4	-0,1	4,3	-0,6	3,6
		2015	2 035,5	2 102,1	2 203,0	2 299,8	2 160,1
			-0,3	3,3	4,8	4,4	7,5
		2016	2 317,7	2 244,7	2 258,3	2 354,2	2 293,7
			0,8	-3,1	0,6	4,2	6,2
		2017	2 302,0	2 244,8	2 243,2	2 296,4	2 271,6
			-2,2	-2,5	-0,1	2,4	-1,0
		2018	2 295,5	2 218,8	2 212,4	..	..
			-0,0	-3,3	-0,3	..	..

1. À chacune des industries, les données de la première ligne correspondent à la valeur du PIB et celles de la deuxième ligne indiquent la variation en pourcentage par rapport à la période précédente.

Source: Institut de la statistique du Québec, Direction des statistiques économiques.

**Produit intérieur brut aux prix de base<sup>1</sup> par industrie, données désaisonnalisées et annualisées,  
en millions de dollars enchaînés (2012), Québec, 1997-2018**

	Mois											
	Janvier	Février	Mars	Avril	Mai	Juin	Juillet	Août	Septembre	Octobre	Novembre	Décembre
<b>1997</b>	1 717,5	1 718,4	1 714,4	1 810,0	1 810,3	1 833,5	1 922,2	1 833,7	1 819,1	1 900,7	1 858,0	1 899,8
	..	0,1	-0,2	5,6	0,0	1,3	4,8	-4,6	-0,8	4,5	-2,2	2,2
<b>1998</b>	1 828,0	1 929,5	1 983,8	1 985,3	1 884,7	1 930,7	1 835,0	1 910,9	1 935,1	1 893,5	1 925,4	1 928,5
	-3,8	5,6	2,8	0,1	-5,1	2,4	-5,0	4,1	1,3	-2,1	1,7	0,2
<b>1999</b>	1 881,2	1 885,3	1 932,3	1 951,2	2 015,7	2 021,9	1 992,1	2 044,1	2 108,4	1 888,3	2 152,5	2 134,0
	-2,4	0,2	2,5	1,0	3,3	0,3	-1,5	2,6	3,1	-10,4	14,0	-0,9
<b>2000</b>	2 171,6	2 107,1	2 193,0	2 155,9	2 219,9	2 217,1	2 136,8	2 262,0	2 103,1	2 186,4	2 183,6	2 114,3
	1,8	-3,0	4,1	-1,7	3,0	-0,1	-3,6	5,9	-7,0	4,0	-0,1	-3,2
<b>2001</b>	2 327,9	2 365,2	2 191,2	2 252,5	2 236,3	2 438,2	2 275,3	2 305,6	2 354,9	2 420,8	2 337,2	2 330,0
	10,1	1,6	-7,4	2,8	-0,7	9,0	-6,7	1,3	2,1	2,8	-3,5	-0,3
<b>2002</b>	2 392,2	2 462,1	2 473,8	2 592,3	2 648,9	2 705,3	2 419,9	2 544,2	2 631,1	2 582,1	2 606,7	2 668,6
	2,7	2,9	0,5	4,8	2,2	2,1	-10,6	5,1	3,4	-1,9	1,0	2,4
<b>2003</b>	2 659,9	2 646,9	2 664,4	2 576,3	2 420,8	2 394,0	2 383,7	2 425,6	2 440,9	2 512,3	2 383,9	2 371,3
	-0,3	-0,5	0,7	-3,3	-6,0	-1,1	-0,4	1,8	0,6	2,9	-5,1	-0,5
<b>2004</b>	2 279,9	2 177,8	2 288,5	2 324,7	2 257,4	2 384,9	2 448,4	2 338,1	2 439,7	2 543,7	2 604,0	2 582,2
	-3,9	-4,5	5,1	1,6	-2,9	5,6	2,7	-4,5	4,3	4,3	2,4	-0,8
<b>2005</b>	2 760,5	2 626,3	2 619,0	2 618,8	2 738,3	2 623,9	2 626,7	2 638,2	2 482,5	2 460,5	2 566,3	2 638,2
	6,9	-4,9	-0,3	-0,0	4,6	-4,2	0,1	0,4	-5,9	-0,9	4,3	2,8
<b>2006</b>	2 698,9	2 650,5	2 720,3	2 623,9	2 537,3	2 531,0	2 566,5	2 525,9	2 487,8	2 475,0	2 405,0	2 485,9
	2,3	-1,8	2,6	-3,5	-3,3	-0,2	1,4	-1,6	-1,5	-0,5	-2,8	3,4
<b>2007</b>	2 396,1	2 344,8	2 277,7	2 306,7	2 285,4	2 330,7	2 161,7	2 322,5	2 251,6	2 386,7	2 367,6	2 356,9
	-3,6	-2,1	-2,9	1,3	-0,9	2,0	-7,2	7,4	-3,1	6,0	-0,8	-0,5
<b>2008</b>	2 293,8	2 288,0	2 124,0	2 193,0	2 175,3	2 309,0	2 519,6	2 213,3	2 254,3	2 115,5	1 982,8	2 026,1
	-2,7	-0,3	-7,2	3,2	-0,8	6,2	9,1	-12,2	1,9	-6,2	-6,3	2,2
<b>2009</b>	2 062,1	1 993,6	1 987,7	1 837,6	1 795,2	1 816,3	1 878,5	1 914,6	1 916,5	1 881,1	2 033,1	1 960,8
	1,8	-3,3	-0,3	-7,6	-2,3	1,2	3,4	1,9	0,1	-1,8	8,1	-3,6
<b>2010</b>	1 850,4	1 893,7	1 954,1	1 994,8	2 029,2	2 023,1	1 964,7	2 000,1	1 955,0	1 941,6	1 943,7	1 886,7
	-5,6	2,3	3,2	2,1	1,7	-0,3	-2,9	1,8	-2,3	-0,7	0,1	-2,9
<b>2011</b>	1 986,5	1 900,3	1 843,5	1 938,4	1 923,2	1 911,9	2 085,5	1 816,7	1 842,8	1 849,9	1 862,4	1 967,3
	5,3	-4,3	-3,0	5,1	-0,8	-0,6	9,1	-12,9	1,4	0,4	0,7	5,6
<b>2012</b>	1 984,2	1 897,2	1 953,2	1 975,5	1 916,4	1 863,5	1 830,1	1 837,6	1 842,2	1 858,4	1 804,7	1 828,1
	0,9	-4,4	2,9	1,1	-3,0	-2,8	-1,8	0,4	0,2	0,9	-2,9	1,3
<b>2013</b>	1 839,7	1 856,8	1 861,3	1 844,4	1 999,8	2 046,5	1 969,0	2 039,5	1 988,2	1 955,1	1 988,9	1 888,5
	0,6	0,9	0,2	-0,9	8,4	2,3	-3,8	3,6	-2,5	-1,7	1,7	-5,0
<b>2014</b>	1 893,8	2 052,5	1 965,0	2 017,3	1 886,4	2 003,6	2 116,7	2 010,3	2 037,1	2 073,8	2 034,4	2 018,3
	0,3	8,4	-4,3	2,7	-6,5	6,2	5,6	-5,0	1,3	1,8	-1,9	-0,8
<b>2015</b>	2 038,0	1 955,4	2 113,1	2 070,7	2 095,4	2 140,2	2 083,3	2 363,5	2 162,3	2 209,4	2 222,9	2 467,0
	1,0	-4,1	8,1	-2,0	1,2	2,1	-2,7	13,5	-8,5	2,2	0,6	11,0
<b>2016</b>	2 305,4	2 342,1	2 305,5	2 143,7	2 248,3	2 342,0	2 292,6	2 183,5	2 298,8	2 295,2	2 330,9	2 436,4
	-6,6	1,6	-1,6	-7,0	4,9	4,2	-2,1	-4,8	5,3	-0,2	1,6	4,5
<b>2017</b>	2 338,9	2 334,3	2 232,9	2 238,8	2 304,3	2 191,2	2 237,9	2 249,6	2 242,1	2 297,8	2 319,0	2 272,4
	-4,0	-0,2	-4,3	0,3	2,9	-4,9	2,1	0,5	-0,3	2,5	0,9	-2,0
<b>2018</b>	2 328,8	2 336,0	2 221,8	2 283,0	2 212,1	2 161,3	2 244,1	2 265,7	2 127,3	..	..	..
	2,5	0,3	-4,9	2,8	-3,1	-2,3	3,8	1,0	-6,1	..	..	..

Produit intérieur brut aux prix de base<sup>1</sup> par industrie, données désaisonnalisées et annualisées,  
en millions de dollars enchaînés (2012), Québec, 1997-2018

CODE SCIAN	Industrie		Trimestre				Année
			I	II	III	IV	
322	Fabrication du papier	1997	3 455,7	3 504,6	3 498,3	3 564,2	3 505,7
			..	1,4	-0,2	1,9	..
		1998	3 705,7	3 750,9	3 505,6	3 561,8	3 631,0
			4,0	1,2	-6,5	1,6	3,6
		1999	3 740,9	3 682,4	3 792,5	3 763,8	3 744,9
			5,0	-1,6	3,0	-0,8	3,1
		2000	3 749,0	3 866,1	4 005,3	3 984,8	3 901,3
			-0,4	3,1	3,6	-0,5	4,2
		2001	3 898,4	3 950,3	3 883,2	3 961,3	3 923,3
			-2,2	1,3	-1,7	2,0	0,6
		2002	4 050,4	4 071,0	4 139,3	4 370,1	4 157,7
			2,3	0,5	1,7	5,6	6,0
		2003	4 263,4	3 982,0	3 832,4	3 700,5	3 944,6
			-2,4	-6,6	-3,8	-3,4	-5,1
		2004	3 640,5	3 597,6	3 647,3	3 711,9	3 649,3
			-1,6	-1,2	1,4	1,8	-7,5
		2005	3 881,8	3 966,2	3 995,7	3 911,9	3 938,9
			4,6	2,2	0,7	-2,1	7,9
		2006	3 681,4	3 654,5	3 615,8	3 612,3	3 641,0
			-5,9	-0,7	-1,1	-0,1	-7,6
		2007	3 596,2	3 624,4	3 654,6	3 648,4	3 630,9
			-0,4	0,8	0,8	-0,2	-0,3
		2008	3 674,4	3 500,8	3 483,9	3 136,1	3 448,8
			0,7	-4,7	-0,5	-10,0	-5,0
		2009	2 991,6	2 781,6	2 729,4	2 754,5	2 814,3
			-4,6	-7,0	-1,9	0,9	-18,4
		2010	2 950,0	3 042,3	2 986,5	2 997,5	2 994,1
			7,1	3,1	-1,8	0,4	6,4
		2011	2 963,1	2 843,5	2 875,6	2 829,3	2 877,9
			-1,1	-4,0	1,1	-1,6	-3,9
		2012	2 731,7	2 709,7	2 667,9	2 601,1	2 677,6
			-3,5	-0,8	-1,5	-2,5	-7,0
		2013	2 583,8	2 461,0	2 475,6	2 441,1	2 490,4
			-0,7	-4,8	0,6	-1,4	-7,0
		2014	2 593,5	2 681,0	2 715,4	2 749,2	2 684,8
			6,2	3,4	1,3	1,2	7,8
		2015	2 735,1	2 746,3	2 811,5	2 766,0	2 764,7
			-0,5	0,4	2,4	-1,6	3,0
		2016	2 803,9	2 756,7	2 708,6	2 752,7	2 755,5
			1,4	-1,7	-1,7	1,6	-0,3
		2017	2 763,2	2 749,5	2 751,9	2 720,2	2 746,2
			0,4	-0,5	0,1	-1,1	-0,3
		2018	2 758,4	2 851,6	2 842,1	..	..
			1,4	3,4	-0,3	..	..

1. À chacune des industries, les données de la première ligne correspondent à la valeur du PIB et celles de la deuxième ligne indiquent la variation en pourcentage par rapport à la période précédente.

Source: Institut de la statistique du Québec, Direction des statistiques économiques.



**Produit intérieur brut aux prix de base<sup>1</sup> par industrie, données désaisonnalisées et annualisées,  
en millions de dollars enchaînés (2012), Québec, 1997-2018**

	Mois											
	Janvier	Février	Mars	Avril	Mai	Juin	Juillet	Août	Septembre	Octobre	Novembre	Décembre
<b>1997</b>	3 429,5	3 496,1	3 441,4	3 499,1	3 463,8	3 551,0	3 496,0	3 525,4	3 473,6	3 536,8	3 670,9	3 484,9
	..	1,9	-1,6	1,7	-1,0	2,5	-1,5	0,8	-1,5	1,8	3,8	-5,1
<b>1998</b>	3 712,2	3 750,3	3 654,6	3 745,3	3 867,5	3 640,0	3 472,6	3 488,7	3 555,5	3 485,1	3 483,6	3 716,7
	6,5	1,0	-2,6	2,5	3,3	-5,9	-4,6	0,5	1,9	-2,0	-0,0	6,7
<b>1999</b>	3 812,3	3 738,5	3 672,0	3 831,2	3 639,8	3 576,3	3 856,6	3 763,7	3 757,1	3 784,4	3 820,2	3 686,8
	2,6	-1,9	-1,8	4,3	-5,0	-1,7	7,8	-2,4	-0,2	0,7	0,9	-3,5
<b>2000</b>	3 779,2	3 698,3	3 769,5	3 816,8	3 914,8	3 866,7	3 993,3	4 100,0	3 922,7	4 041,2	3 972,8	3 940,4
	2,5	-2,1	1,9	1,3	2,6	-1,2	3,3	2,7	-4,3	3,0	-1,7	-0,8
<b>2001</b>	3 978,3	3 961,4	3 755,6	3 927,3	3 988,6	3 935,1	3 820,2	3 971,8	3 857,6	4 023,4	4 155,0	3 705,4
	1,0	-0,4	-5,2	4,6	1,6	-1,3	-2,9	4,0	-2,9	4,3	3,3	-10,8
<b>2002</b>	4 089,2	4 154,0	3 908,1	4 095,6	4 146,7	3 970,6	4 018,1	4 006,8	4 393,0	4 427,9	4 345,3	4 337,1
	10,4	1,6	-5,9	4,8	1,2	-4,2	1,2	-0,3	9,6	0,8	-1,9	-0,2
<b>2003</b>	4 325,6	4 360,1	4 104,6	4 035,4	3 978,3	3 932,4	3 924,5	3 815,7	3 757,0	3 778,4	3 721,8	3 601,4
	-0,3	0,8	-5,9	-1,7	-1,4	-1,2	-0,2	-2,8	-1,5	0,6	-1,5	-3,2
<b>2004</b>	3 633,3	3 620,6	3 667,5	3 607,5	3 565,3	3 619,9	3 660,8	3 639,4	3 641,6	3 681,6	3 690,6	3 763,5
	0,9	-0,3	1,3	-1,6	-1,2	1,5	1,1	-0,6	0,1	1,1	0,2	2,0
<b>2005</b>	3 844,0	3 960,8	3 840,6	3 926,3	3 989,7	3 982,7	4 150,7	3 905,8	3 930,6	3 975,0	3 827,6	3 933,0
	2,1	3,0	-3,0	2,2	1,6	-0,2	4,2	-5,9	0,6	1,1	-3,7	2,8
<b>2006</b>	3 750,0	3 655,0	3 639,2	3 720,9	3 653,2	3 589,4	3 672,4	3 558,9	3 616,1	3 563,2	3 545,4	3 728,3
	-4,7	-2,5	-0,4	2,2	-1,8	-1,7	2,3	-3,1	1,6	-1,5	-0,5	5,2
<b>2007</b>	3 609,5	3 528,7	3 650,2	3 712,0	3 567,9	3 593,4	3 646,1	3 709,2	3 608,7	3 575,9	3 741,3	3 627,9
	-3,2	-2,2	3,4	1,7	-3,9	0,7	1,5	1,7	-2,7	-0,9	4,6	-3,0
<b>2008</b>	3 803,6	3 590,8	3 628,8	3 516,3	3 488,9	3 497,3	3 476,0	3 440,7	3 534,9	3 238,3	3 188,5	2 981,5
	4,8	-5,6	1,1	-3,1	-0,8	0,2	-0,6	-1,0	2,7	-8,4	-1,5	-6,5
<b>2009</b>	3 013,6	3 133,1	2 828,2	2 747,2	2 792,7	2 805,0	2 787,7	2 681,9	2 718,8	2 686,8	2 766,0	2 810,8
	1,1	4,0	-9,7	-2,9	1,7	0,4	-0,6	-3,8	1,4	-1,2	2,9	1,6
<b>2010</b>	2 899,1	2 928,9	3 022,1	3 050,7	3 079,6	2 996,7	2 918,8	3 077,8	2 963,1	3 021,4	2 973,2	2 997,9
	3,1	1,0	3,2	0,9	0,9	-2,7	-2,6	5,4	-3,7	2,0	-1,6	0,8
<b>2011</b>	2 942,5	3 013,1	2 933,7	2 805,5	2 861,9	2 863,0	2 869,9	2 822,7	2 934,3	2 836,3	2 871,8	2 779,9
	-1,8	2,4	-2,6	-4,4	2,0	0,0	0,2	-1,6	4,0	-3,3	1,2	-3,2
<b>2012</b>	2 820,6	2 665,2	2 709,2	2 660,4	2 773,3	2 695,2	2 628,2	2 731,3	2 644,3	2 572,1	2 644,7	2 586,5
	1,5	-5,5	1,7	-1,8	4,2	-2,8	-2,5	3,9	-3,2	-2,7	2,8	-2,2
<b>2013</b>	2 614,9	2 673,8	2 462,7	2 507,0	2 384,2	2 491,8	2 500,0	2 443,4	2 483,6	2 510,3	2 391,9	2 421,2
	1,1	2,3	-7,9	1,8	-4,9	4,5	0,3	-2,3	1,6	1,1	-4,7	1,2
<b>2014</b>	2 489,0	2 564,5	2 727,1	2 745,7	2 625,0	2 672,4	2 709,7	2 726,8	2 709,8	2 697,3	2 737,6	2 812,6
	2,8	3,0	6,3	0,7	-4,4	1,8	1,4	0,6	-0,6	-0,5	1,5	2,7
<b>2015</b>	2 765,0	2 696,0	2 744,1	2 753,2	2 721,3	2 764,4	2 760,7	2 878,7	2 795,0	2 729,5	2 805,0	2 763,6
	-1,7	-2,5	1,8	0,3	-1,2	1,6	-0,1	4,3	-2,9	-2,3	2,8	-1,5
<b>2016</b>	2 786,2	2 847,9	2 777,6	2 758,5	2 664,0	2 847,6	2 696,0	2 694,7	2 735,2	2 749,7	2 694,7	2 813,9
	0,8	2,2	-2,5	-0,7	-3,4	6,9	-5,3	-0,0	1,5	0,5	-2,0	4,4
<b>2017</b>	2 761,8	2 768,4	2 759,5	2 686,1	2 845,3	2 717,0	2 822,9	2 693,5	2 739,3	2 700,6	2 682,3	2 777,8
	-1,9	0,2	-0,3	-2,7	5,9	-4,5	3,9	-4,6	1,7	-1,4	-0,7	3,6
<b>2018</b>	2 830,9	2 785,8	2 658,5	2 735,4	2 981,4	2 837,9	2 816,7	2 846,0	2 863,7	..	..	..
	1,9	-1,6	-4,6	2,9	9,0	-4,8	-0,7	1,0	0,6	..	..	..

Produit intérieur brut aux prix de base<sup>1</sup> par industrie, données désaisonnalisées et annualisées,  
en millions de dollars enchaînés (2012), Québec, 1997-2018

CODE SCIAN	Industrie		Trimestre				Année
			I	II	III	IV	
323	Impression et activités connexes de soutien	1997	1 490,4	1 539,9	1 556,3	1 595,8	1 545,6
			..	3,3	1,1	2,5	..
		1998	1 550,6	1 563,6	1 578,2	1 591,6	1 571,0
			-2,8	0,8	0,9	0,9	1,6
		1999	1 743,7	1 653,8	1 592,1	1 484,3	1 618,5
			9,6	-5,2	-3,7	-6,8	3,0
		2000	1 483,7	1 522,0	1 687,6	1 892,7	1 646,5
			-0,0	2,6	10,9	12,2	1,7
		2001	1 785,1	1 848,3	1 903,7	1 853,8	1 847,7
			-5,7	3,5	3,0	-2,6	12,2
		2002	1 785,1	1 846,6	1 788,1	1 799,0	1 804,7
			-3,7	3,4	-3,2	0,6	-2,3
		2003	1 894,1	1 858,6	1 883,5	1 967,4	1 900,9
			5,3	-1,9	1,3	4,5	5,3
		2004	2 029,1	2 059,8	2 022,5	1 948,9	2 015,1
			3,1	1,5	-1,8	-3,6	6,0
		2005	1 881,2	1 818,8	1 833,4	1 813,3	1 836,7
			-3,5	-3,3	0,8	-1,1	-8,9
		2006	1 851,1	1 694,7	1 662,6	1 600,8	1 702,3
			2,1	-8,4	-1,9	-3,7	-7,3
		2007	1 681,8	1 752,8	1 840,7	1 863,5	1 784,7
			5,1	4,2	5,0	1,2	4,8
		2008	1 782,0	1 768,9	1 700,1	1 687,8	1 734,7
			-4,4	-0,7	-3,9	-0,7	-2,8
		2009	1 648,8	1 590,3	1 513,2	1 466,2	1 554,6
			-2,3	-3,5	-4,8	-3,1	-10,4
		2010	1 440,7	1 325,2	1 324,4	1 299,6	1 347,5
			-1,7	-8,0	-0,1	-1,9	-13,3
		2011	1 264,7	1 213,2	1 207,0	1 206,8	1 222,9
			-2,7	-4,1	-0,5	-0,0	-9,2
		2012	1 155,8	1 230,7	1 213,9	1 186,5	1 196,7
			-4,2	6,5	-1,4	-2,3	-2,1
		2013	1 095,1	1 078,3	1 031,5	1 096,0	1 075,2
			-7,7	-1,5	-4,3	6,3	-10,2
		2014	1 086,5	1 107,5	1 120,7	1 107,7	1 105,6
			-0,9	1,9	1,2	-1,2	2,8
		2015	1 112,1	1 097,8	1 108,4	1 108,1	1 106,6
			0,4	-1,3	1,0	-0,0	0,1
		2016	1 150,5	1 119,1	1 090,4	1 083,7	1 110,9
			3,8	-2,7	-2,6	-0,6	0,4
		2017	1 081,1	1 085,5	1 081,7	1 045,3	1 073,4
			-0,2	0,4	-0,4	-3,4	-3,4
		2018	1 116,5	1 102,9	1 090,0	..	..
			6,8	-1,2	-1,2	..	..

1. À chacune des industries, les données de la première ligne correspondent à la valeur du PIB et celles de la deuxième ligne indiquent la variation en pourcentage par rapport à la période précédente.

Source: Institut de la statistique du Québec, Direction des statistiques économiques.

**Produit intérieur brut aux prix de base<sup>1</sup> par industrie, données désaisonnalisées et annualisées,  
en millions de dollars enchaînés (2012), Québec, 1997-2018**

	Mois											
	Janvier	Février	Mars	Avril	Mai	Juin	Juillet	Août	Septembre	Octobre	Novembre	Décembre
<b>1997</b>	1 532,5	1 483,8	1 455,0	1 524,4	1 614,0	1 481,2	1 555,1	1 519,3	1 594,6	1 620,6	1 543,9	1 622,9
	..	-3,2	-1,9	4,8	5,9	-8,2	5,0	-2,3	5,0	1,6	-4,7	5,1
<b>1998</b>	1 495,1	1 564,4	1 592,3	1 534,2	1 557,7	1 598,9	1 588,5	1 573,8	1 572,3	1 580,4	1 602,3	1 592,2
	-7,9	4,6	1,8	-3,7	1,5	2,6	-0,7	-0,9	-0,1	0,5	1,4	-0,6
<b>1999</b>	1 738,1	1 777,8	1 715,3	1 710,5	1 605,1	1 645,8	1 632,1	1 570,0	1 574,2	1 496,3	1 487,4	1 469,4
	9,2	2,3	-3,5	-0,3	-6,2	2,5	-0,8	-3,8	0,3	-5,0	-0,6	-1,2
<b>2000</b>	1 479,5	1 455,0	1 516,6	1 518,7	1 464,6	1 582,7	1 600,9	1 742,7	1 719,1	1 819,0	1 910,2	1 949,1
	0,7	-1,7	4,2	0,1	-3,6	8,1	1,2	8,9	-1,4	5,8	5,0	2,0
<b>2001</b>	1 758,5	1 820,1	1 776,8	1 813,6	1 884,7	1 846,6	1 856,0	1 978,7	1 876,3	1 840,7	1 816,5	1 904,1
	-9,8	3,5	-2,4	2,1	3,9	-2,0	0,5	6,6	-5,2	-1,9	-1,3	4,8
<b>2002</b>	1 788,4	1 798,8	1 768,2	1 780,9	1 936,7	1 822,1	1 839,3	1 697,1	1 827,9	1 804,3	1 830,3	1 762,4
	-6,1	0,6	-1,7	0,7	8,7	-5,9	0,9	-7,7	7,7	-1,3	1,4	-3,7
<b>2003</b>	1 881,4	1 937,8	1 863,2	1 906,4	1 916,5	1 752,9	1 958,8	1 849,0	1 842,6	1 951,4	1 945,5	2 005,3
	6,7	3,0	-3,9	2,3	0,5	-8,5	11,7	-5,6	-0,3	5,9	-0,3	3,1
<b>2004</b>	2 048,8	1 998,3	2 040,3	2 033,8	2 070,0	2 075,7	2 036,6	2 035,2	1 995,8	1 952,7	1 991,3	1 902,7
	2,2	-2,5	2,1	-0,3	1,8	0,3	-1,9	-0,1	-1,9	-2,2	2,0	-4,5
<b>2005</b>	1 937,2	1 852,3	1 854,3	1 876,6	1 788,4	1 791,5	1 807,6	1 851,5	1 841,2	1 870,2	1 783,7	1 785,9
	1,8	-4,4	0,1	1,2	-4,7	0,2	0,9	2,4	-0,6	1,6	-4,6	0,1
<b>2006</b>	1 825,7	1 849,0	1 878,6	1 739,7	1 679,5	1 665,0	1 688,5	1 730,0	1 569,3	1 593,3	1 543,8	1 665,2
	2,2	1,3	1,6	-7,4	-3,5	-0,9	1,4	2,5	-9,3	1,5	-3,1	7,9
<b>2007</b>	1 665,6	1 693,3	1 686,4	1 753,2	1 659,7	1 845,5	1 831,3	1 833,6	1 857,3	1 906,4	1 860,7	1 823,4
	0,0	1,7	-0,4	4,0	-5,3	11,2	-0,8	0,1	1,3	2,6	-2,4	-2,0
<b>2008</b>	1 798,3	1 774,0	1 773,9	1 731,4	1 790,1	1 785,1	1 755,6	1 662,1	1 682,5	1 714,1	1 675,4	1 674,0
	-1,4	-1,3	-0,0	-2,4	3,4	-0,3	-1,7	-5,3	1,2	1,9	-2,3	-0,1
<b>2009</b>	1 669,8	1 665,7	1 610,8	1 631,2	1 619,9	1 519,6	1 527,9	1 401,1	1 610,5	1 488,4	1 469,0	1 441,1
	-0,2	-0,2	-3,3	1,3	-0,7	-6,2	0,5	-8,3	14,9	-7,6	-1,3	-1,9
<b>2010</b>	1 461,7	1 434,3	1 426,2	1 345,7	1 296,8	1 333,1	1 332,4	1 304,4	1 336,5	1 272,2	1 340,2	1 286,5
	1,4	-1,9	-0,6	-5,6	-3,6	2,8	-0,1	-2,1	2,5	-4,8	5,4	-4,0
<b>2011</b>	1 246,7	1 269,2	1 278,1	1 198,8	1 233,1	1 207,6	1 205,0	1 217,1	1 198,8	1 201,5	1 129,6	1 289,3
	-3,1	1,8	0,7	-6,2	2,9	-2,1	-0,2	1,0	-1,5	0,2	-6,0	14,1
<b>2012</b>	1 135,0	1 159,5	1 172,7	1 227,6	1 221,9	1 242,5	1 242,3	1 205,5	1 193,8	1 171,7	1 199,3	1 188,5
	-12,0	2,2	1,1	4,7	-0,5	1,7	-0,0	-3,0	-1,0	-1,8	2,4	-0,9
<b>2013</b>	1 099,8	1 109,8	1 075,7	1 096,2	1 111,0	1 027,6	990,3	1 055,7	1 048,4	1 128,5	1 080,3	1 079,2
	-7,5	0,9	-3,1	1,9	1,4	-7,5	-3,6	6,6	-0,7	7,6	-4,3	-0,1
<b>2014</b>	1 074,2	1 096,0	1 089,4	1 100,4	1 106,7	1 115,4	1 119,1	1 140,7	1 102,4	1 086,1	1 115,6	1 121,3
	-0,5	2,0	-0,6	1,0	0,6	0,8	0,3	1,9	-3,4	-1,5	2,7	0,5
<b>2015</b>	1 098,2	1 106,2	1 131,9	1 100,9	1 085,4	1 107,0	1 101,8	1 104,8	1 118,7	1 103,7	1 122,1	1 098,5
	-2,1	0,7	2,3	-2,7	-1,4	2,0	-0,5	0,3	1,3	-1,3	1,7	-2,1
<b>2016</b>	1 174,4	1 142,5	1 134,5	1 112,5	1 119,4	1 125,3	1 089,6	1 076,4	1 105,1	1 075,4	1 055,2	1 120,4
	6,9	-2,7	-0,7	-1,9	0,6	0,5	-3,2	-1,2	2,7	-2,7	-1,9	6,2
<b>2017</b>	1 091,5	1 076,9	1 075,0	1 072,1	1 092,8	1 091,7	1 094,0	1 083,1	1 068,0	1 051,2	1 063,0	1 021,6
	-2,6	-1,3	-0,2	-0,3	1,9	-0,1	0,2	-1,0	-1,4	-1,6	1,1	-3,9
<b>2018</b>	1 154,0	1 114,5	1 081,0	1 103,9	1 114,6	1 090,1	1 108,9	1 081,8	1 079,5	..	..	..
	13,0	-3,4	-3,0	2,1	1,0	-2,2	1,7	-2,4	-0,2	..	..	..

Produit intérieur brut aux prix de base<sup>1</sup> par industrie, données désaisonnalisées et annualisées,  
en millions de dollars enchaînés (2012), Québec, 1997-2018

CODE SCIAN	Industrie		Trimestre				Année
			I	II	III	IV	
324	Fabrication de produits du pétrole et du charbon	1997	1 179,9	1 103,8	1 347,2	1 424,3	1 263,8
			..	-6,4	22,0	5,7	..
		1998	1 685,6	1 829,4	1 905,0	1 796,1	1 804,0
			18,3	8,5	4,1	-5,7	42,7
		1999	1 680,6	1 419,5	1 246,5	1 134,2	1 370,2
			-6,4	-15,5	-12,2	-9,0	-24,0
		2000	1 132,7	1 139,6	1 200,1	1 277,2	1 187,4
			-0,1	0,6	5,3	6,4	-13,3
		2001	1 570,4	1 651,9	1 523,2	1 422,5	1 542,0
			23,0	5,2	-7,8	-6,6	29,9
		2002	1 194,7	952,6	883,1	988,1	1 004,6
			-16,0	-20,3	-7,3	11,9	-34,9
		2003	1 166,1	1 251,2	1 416,6	1 522,5	1 339,1
			18,0	7,3	13,2	7,5	33,3
		2004	1 521,5	1 479,9	1 536,0	1 629,8	1 541,8
			-0,1	-2,7	3,8	6,1	15,1
		2005	1 618,5	1 611,1	1 547,1	1 477,4	1 563,5
			-0,7	-0,5	-4,0	-4,5	1,4
		2006	1 550,2	1 325,7	1 470,8	1 575,8	1 480,6
			4,9	-14,5	10,9	7,1	-5,3
		2007	1 593,7	1 709,5	1 718,0	1 650,3	1 667,9
			1,1	7,3	0,5	-3,9	12,7
		2008	1 574,3	1 516,3	1 547,8	1 700,4	1 584,7
			-4,6	-3,7	2,1	9,9	-5,0
		2009	1 794,1	1 755,8	1 712,7	1 743,0	1 751,4
			5,5	-2,1	-2,5	1,8	10,5
		2010	1 641,4	1 595,2	1 500,3	1 261,1	1 499,5
			-5,8	-2,8	-5,9	-15,9	-14,4
		2011	1 278,5	1 344,8	1 276,3	1 345,7	1 311,3
			1,4	5,2	-5,1	5,4	-12,6
		2012	1 334,3	1 335,6	1 339,1	1 408,5	1 354,4
			-0,8	0,1	0,3	5,2	3,3
		2013	1 354,9	969,4	1 374,8	1 300,2	1 249,8
			-3,8	-28,5	41,8	-5,4	-7,7
		2014	1 329,7	1 236,7	1 381,9	1 350,5	1 324,7
			2,3	-7,0	11,7	-2,3	6,0
		2015	1 374,4	1 367,1	1 365,1	1 431,8	1 384,6
			1,8	-0,5	-0,1	4,9	4,5
		2016	1 390,2	1 361,4	1 380,9	1 380,3	1 378,2
			-2,9	-2,1	1,4	-0,0	-0,5
		2017	1 445,5	1 481,7	1 478,5	1 377,4	1 445,8
			4,7	2,5	-0,2	-6,8	4,9
		2018	1 509,4	926,3	1 503,7	..	..
			9,6	-38,6	62,3	..	..

1. À chacune des industries, les données de la première ligne correspondent à la valeur du PIB et celles de la deuxième ligne indiquent la variation en pourcentage par rapport à la période précédente.

Source: Institut de la statistique du Québec, Direction des statistiques économiques.

**Produit intérieur brut aux prix de base<sup>1</sup> par industrie, données désaisonnalisées et annualisées,  
en millions de dollars enchaînés (2012), Québec, 1997-2018**

	Mois											
	Janvier	Février	Mars	Avril	Mai	Juin	Juillet	Août	Septembre	Octobre	Novembre	Décembre
<b>1997</b>	1 176,0	1 213,3	1 150,4	1 253,3	1 153,7	904,5	1 363,3	1 354,9	1 323,5	1 384,6	1 394,3	1 493,8
	..	3,2	-5,2	8,9	-7,9	-21,6	50,7	-0,6	-2,3	4,6	0,7	7,1
<b>1998</b>	1 611,2	1 724,2	1 721,3	1 716,8	1 935,1	1 836,2	1 837,7	1 914,7	1 962,4	1 859,6	1 744,6	1 784,1
	7,9	7,0	-0,2	-0,3	12,7	-5,1	0,1	4,2	2,5	-5,2	-6,2	2,3
<b>1999</b>	1 697,8	1 692,3	1 651,8	1 552,4	1 312,7	1 393,2	1 333,3	1 164,9	1 241,4	1 159,0	1 132,9	1 110,6
	-4,8	-0,3	-2,4	-6,0	-15,4	6,1	-4,3	-12,6	6,6	-6,6	-2,3	-2,0
<b>2000</b>	1 219,1	1 105,3	1 073,5	1 139,6	1 112,0	1 167,2	1 173,2	1 160,6	1 266,6	1 185,3	1 327,3	1 319,1
	9,8	-9,3	-2,9	6,2	-2,4	5,0	0,5	-1,1	9,1	-6,4	12,0	-0,6
<b>2001</b>	1 480,5	1 575,5	1 655,1	1 675,1	1 614,9	1 665,8	1 589,3	1 680,7	1 299,6	1 453,9	1 439,3	1 374,3
	12,2	6,4	5,0	1,2	-3,6	3,2	-4,6	5,8	-22,7	11,9	-1,0	-4,5
<b>2002</b>	1 317,7	1 217,8	1 048,5	1 054,2	936,6	867,0	890,1	852,6	906,5	942,5	985,1	1 036,6
	-4,1	-7,6	-13,9	0,5	-11,2	-7,4	2,7	-4,2	6,3	4,0	4,5	5,2
<b>2003</b>	1 088,0	1 226,5	1 184,0	1 294,4	1 206,2	1 252,9	1 378,9	1 414,3	1 456,6	1 447,6	1 589,7	1 530,3
	5,0	12,7	-3,5	9,3	-6,8	3,9	10,1	2,6	3,0	-0,6	9,8	-3,7
<b>2004</b>	1 497,6	1 495,0	1 571,9	1 420,0	1 453,0	1 566,6	1 542,4	1 518,2	1 547,4	1 616,1	1 548,3	1 725,0
	-2,1	-0,2	5,1	-9,7	2,3	7,8	-1,5	-1,6	1,9	4,4	-4,2	11,4
<b>2005</b>	1 638,1	1 634,6	1 582,7	1 676,2	1 590,2	1 566,8	1 617,9	1 564,7	1 458,6	1 516,5	1 574,5	1 341,1
	-5,0	-0,2	-3,2	5,9	-5,1	-1,5	3,3	-3,3	-6,8	4,0	3,8	-14,8
<b>2006</b>	1 636,5	1 520,3	1 493,7	1 447,2	1 096,3	1 433,4	1 417,2	1 466,5	1 528,7	1 528,1	1 619,4	1 579,9
	22,0	-7,1	-1,7	-3,1	-24,2	30,7	-1,1	3,5	4,2	-0,0	6,0	-2,4
<b>2007</b>	1 481,8	1 619,4	1 680,0	1 668,8	1 751,1	1 708,7	1 703,4	1 677,0	1 773,8	1 645,4	1 633,2	1 672,2
	-6,2	9,3	3,7	-0,7	4,9	-2,4	-0,3	-1,5	5,8	-7,2	-0,7	2,4
<b>2008</b>	1 636,0	1 575,4	1 511,5	1 445,7	1 540,1	1 563,0	1 512,2	1 579,8	1 551,3	1 552,4	1 789,7	1 759,2
	-2,2	-3,7	-4,1	-4,4	6,5	1,5	-3,3	4,5	-1,8	0,1	15,3	-1,7
<b>2009</b>	1 741,3	1 859,7	1 781,3	1 787,2	1 787,2	1 693,0	1 811,2	1 707,2	1 619,7	1 735,3	1 768,8	1 724,9
	-1,0	6,8	-4,2	0,3	0,0	-5,3	7,0	-5,7	-5,1	7,1	1,9	-2,5
<b>2010</b>	1 737,2	1 605,8	1 581,3	1 586,2	1 601,9	1 597,4	1 561,8	1 485,9	1 453,3	1 185,6	1 309,1	1 288,5
	0,7	-7,6	-1,5	0,3	1,0	-0,3	-2,2	-4,9	-2,2	-18,4	10,4	-1,6
<b>2011</b>	1 271,0	1 272,3	1 292,2	1 376,6	1 333,3	1 324,3	1 292,6	1 288,4	1 247,9	1 267,2	1 426,3	1 343,4
	-1,4	0,1	1,6	6,5	-3,1	-0,7	-2,4	-0,3	-3,1	1,5	12,6	-5,8
<b>2012</b>	1 337,7	1 394,9	1 270,5	1 354,2	1 340,3	1 312,3	1 359,3	1 336,0	1 322,1	1 423,1	1 436,2	1 366,3
	-0,4	4,3	-8,9	6,6	-1,0	-2,1	3,6	-1,7	-1,0	7,6	0,9	-4,9
<b>2013</b>	1 316,1	1 345,0	1 403,6	1 085,1	607,4	1 215,6	1 319,5	1 394,9	1 409,9	1 252,6	1 361,1	1 286,8
	-3,7	2,2	4,4	-22,7	-44,0	100,1	8,5	5,7	1,1	-11,2	8,7	-5,5
<b>2014</b>	1 342,2	1 394,0	1 253,0	1 180,4	1 129,1	1 400,6	1 394,3	1 339,2	1 412,3	1 393,7	1 395,1	1 262,6
	4,3	3,9	-10,1	-5,8	-4,4	24,0	-0,4	-4,0	5,5	-1,3	0,1	-9,5
<b>2015</b>	1 358,8	1 360,8	1 403,7	1 398,7	1 371,5	1 331,1	1 331,6	1 428,5	1 335,1	1 400,3	1 369,5	1 525,7
	7,6	0,1	3,2	-0,4	-1,9	-2,9	0,0	7,3	-6,5	4,9	-2,2	11,4
<b>2016</b>	1 458,3	1 347,9	1 364,4	1 386,7	1 305,0	1 392,4	1 409,4	1 358,3	1 375,0	1 147,4	1 533,8	1 459,6
	-4,4	-7,6	1,2	1,6	-5,9	6,7	1,2	-3,6	1,2	-16,5	33,7	-4,8
<b>2017</b>	1 423,6	1 427,6	1 485,4	1 498,8	1 497,8	1 448,6	1 455,0	1 332,7	1 647,7	1 343,8	1 313,3	1 475,3
	-2,5	0,3	4,0	0,9	-0,1	-3,3	0,4	-8,4	23,6	-18,4	-2,3	12,3
<b>2018</b>	1 531,6	1 507,6	1 489,1	852,0	572,1	1 354,9	1 478,3	1 538,2	1 494,7	..	..	..
	3,8	-1,6	-1,2	-42,8	-32,8	136,8	9,1	4,1	-2,8	..	..	..

Produit intérieur brut aux prix de base<sup>1</sup> par industrie, données désaisonnalisées et annualisées,  
en millions de dollars enchaînés (2012), Québec, 1997-2018

CODE SCIAN	Industrie		Trimestre				Année
			I	II	III	IV	
325	Fabrication de produits chimiques	1997	3 130,1	3 124,7	3 097,5	3 150,2	3 125,6
			..	-0,2	-0,9	1,7	..
		1998	2 897,9	2 932,8	2 903,8	2 909,1	2 910,9
			-8,0	1,2	-1,0	0,2	-6,9
		1999	2 875,0	2 845,2	3 092,7	3 327,4	3 035,1
			-1,2	-1,0	8,7	7,6	4,3
		2000	3 691,0	3 998,4	4 143,0	4 262,0	4 023,6
			10,9	8,3	3,6	2,9	32,6
		2001	4 415,1	4 543,2	4 275,8	4 500,7	4 433,7
			3,6	2,9	-5,9	5,3	10,2
		2002	4 568,7	4 423,2	4 608,3	4 340,2	4 485,1
			1,5	-3,2	4,2	-5,8	1,2
		2003	4 481,5	4 739,0	4 484,5	4 457,4	4 540,6
			3,3	5,7	-5,4	-0,6	1,2
		2004	4 370,1	4 381,4	4 467,6	4 431,0	4 412,5
			-2,0	0,3	2,0	-0,8	-2,8
		2005	4 314,9	4 291,4	4 407,3	4 412,9	4 356,6
			-2,6	-0,5	2,7	0,1	-1,3
		2006	4 638,1	4 493,2	4 172,5	3 944,2	4 312,0
			5,1	-3,1	-7,1	-5,5	-1,0
		2007	3 638,1	3 581,4	3 652,5	3 962,1	3 708,5
			-7,8	-1,6	2,0	8,5	-14,0
		2008	3 471,7	3 652,7	3 306,5	3 393,6	3 456,1
			-12,4	5,2	-9,5	2,6	-6,8
		2009	3 329,3	3 373,3	3 496,2	3 624,1	3 455,7
			-1,9	1,3	3,6	3,7	-0,0
		2010	3 638,3	3 628,5	3 548,3	3 427,4	3 560,6
			0,4	-0,3	-2,2	-3,4	3,0
		2011	3 422,4	3 390,4	3 381,3	3 445,9	3 410,0
			-0,1	-0,9	-0,3	1,9	-4,2
		2012	3 645,9	3 567,7	3 652,0	3 536,1	3 600,4
			5,8	-2,1	2,4	-3,2	5,6
		2013	3 457,5	3 162,0	3 174,4	3 207,6	3 250,4
			-2,2	-8,5	0,4	1,0	-9,7
		2014	3 291,7	3 439,2	3 299,9	3 316,4	3 336,8
			2,6	4,5	-4,0	0,5	2,7
		2015	3 245,6	3 247,3	3 050,0	3 010,7	3 138,4
			-2,1	0,1	-6,1	-1,3	-5,9
		2016	3 216,1	3 112,2	3 212,5	3 286,8	3 206,9
			6,8	-3,2	3,2	2,3	2,2
		2017	3 149,2	3 107,6	3 064,1	2 907,5	3 057,1
			-4,2	-1,3	-1,4	-5,1	-4,7
		2018	2 875,4	3 201,0	3 351,7	..	..
			-1,1	11,3	4,7	..	..

1. À chacune des industries, les données de la première ligne correspondent à la valeur du PIB et celles de la deuxième ligne indiquent la variation en pourcentage par rapport à la période précédente.

Source: Institut de la statistique du Québec, Direction des statistiques économiques.

**Produit intérieur brut aux prix de base<sup>1</sup> par industrie, données désaisonnalisées et annualisées,  
en millions de dollars enchaînés (2012), Québec, 1997-2018**

	Mois											
	Janvier	Février	Mars	Avril	Mai	Juin	Juillet	Août	Septembre	Octobre	Novembre	Décembre
<b>1997</b>	3 118,8	3 152,1	3 119,2	3 142,4	3 126,3	3 105,3	3 140,1	3 135,6	3 016,7	3 126,9	3 191,5	3 132,2
	..	1,1	-1,0	0,7	-0,5	-0,7	1,1	-0,1	-3,8	3,7	2,1	-1,9
<b>1998</b>	2 864,4	2 888,5	2 940,9	2 877,5	3 099,2	2 821,7	2 852,4	2 917,8	2 941,2	2 977,0	3 015,6	2 734,8
	-8,6	0,8	1,8	-2,2	7,7	-9,0	1,1	2,3	0,8	1,2	1,3	-9,3
<b>1999</b>	2 829,0	2 888,1	2 907,9	2 903,9	2 852,8	2 778,9	2 923,9	3 100,6	3 253,8	3 288,3	3 216,8	3 477,2
	3,4	2,1	0,7	-0,1	-1,8	-2,6	5,2	6,0	4,9	1,1	-2,2	8,1
<b>2000</b>	3 597,5	3 663,0	3 812,5	3 906,7	3 879,2	4 209,2	4 170,9	4 131,6	4 126,6	4 167,0	4 324,7	4 294,1
	3,5	1,8	4,1	2,5	-0,7	8,5	-0,9	-0,9	-0,1	1,0	3,8	-0,7
<b>2001</b>	4 313,9	4 529,7	4 401,6	4 581,8	4 362,7	4 685,1	4 167,2	4 234,0	4 426,3	4 632,2	4 603,0	4 267,0
	0,5	5,0	-2,8	4,1	-4,8	7,4	-11,1	1,6	4,5	4,7	-0,6	-7,3
<b>2002</b>	4 589,8	4 704,3	4 412,1	4 400,7	4 517,9	4 351,0	4 623,4	4 731,6	4 469,8	4 356,4	4 375,2	4 289,0
	7,6	2,5	-6,2	-0,3	2,7	-3,7	6,3	2,3	-5,5	-2,5	0,4	-2,0
<b>2003</b>	4 391,4	4 550,3	4 502,8	4 755,4	4 834,3	4 627,3	4 498,1	4 553,7	4 401,8	4 338,1	4 567,7	4 466,3
	2,4	3,6	-1,0	5,6	1,7	-4,3	-2,8	1,2	-3,3	-1,4	5,3	-2,2
<b>2004</b>	4 358,2	4 343,5	4 408,6	4 445,0	4 274,4	4 424,9	4 449,0	4 457,6	4 496,1	4 426,9	4 321,1	4 544,8
	-2,4	-0,3	1,5	0,8	-3,8	3,5	0,5	0,2	0,9	-1,5	-2,4	5,2
<b>2005</b>	4 289,1	4 298,4	4 357,2	4 305,7	4 256,0	4 312,4	4 484,8	4 369,3	4 367,6	4 334,6	4 357,6	4 546,5
	-5,6	0,2	1,4	-1,2	-1,2	1,3	4,0	-2,6	-0,0	-0,8	0,5	4,3
<b>2006</b>	4 736,7	4 686,9	4 490,6	4 431,0	4 551,2	4 497,5	4 259,7	4 249,5	4 008,4	4 099,8	4 099,7	3 633,1
	4,2	-1,1	-4,2	-1,3	2,7	-1,2	-5,3	-0,2	-5,7	2,3	-0,0	-11,4
<b>2007</b>	3 593,0	3 627,2	3 694,1	3 602,1	3 480,1	3 662,0	3 626,3	3 491,3	3 839,8	4 067,6	3 828,1	3 990,4
	-1,1	1,0	1,8	-2,5	-3,4	5,2	-1,0	-3,7	10,0	5,9	-5,9	4,2
<b>2008</b>	3 528,7	3 427,7	3 458,6	3 826,6	3 774,2	3 357,2	3 258,5	3 399,2	3 261,7	3 293,7	3 389,2	3 497,9
	-11,6	-2,9	0,9	10,6	-1,4	-11,1	-2,9	4,3	-4,0	1,0	2,9	3,2
<b>2009</b>	3 216,1	3 406,4	3 365,3	3 515,0	3 349,0	3 255,9	3 359,9	3 547,1	3 581,4	3 586,2	3 712,7	3 573,3
	-8,1	5,9	-1,2	4,4	-4,7	-2,8	3,2	5,6	1,0	0,1	3,5	-3,8
<b>2010</b>	3 676,9	3 557,5	3 680,5	3 485,3	3 532,2	3 867,8	3 620,3	3 505,6	3 518,9	3 459,9	3 331,9	3 490,3
	2,9	-3,2	3,5	-5,3	1,3	9,5	-6,4	-3,2	0,4	-1,7	-3,7	4,8
<b>2011</b>	3 486,0	3 519,2	3 261,9	3 278,1	3 466,3	3 426,7	3 436,3	3 354,1	3 353,7	3 247,2	3 597,6	3 493,0
	-0,1	1,0	-7,3	0,5	5,7	-1,1	0,3	-2,4	-0,0	-3,2	10,8	-2,9
<b>2012</b>	3 648,8	3 534,6	3 754,2	3 614,9	3 525,1	3 562,9	3 658,6	3 644,3	3 653,1	3 531,0	3 606,0	3 471,3
	4,5	-3,1	6,2	-3,7	-2,5	1,1	2,7	-0,4	0,2	-3,3	2,1	-3,7
<b>2013</b>	3 378,5	3 631,1	3 362,9	3 302,6	3 091,7	3 091,9	3 096,0	3 179,4	3 247,8	3 293,0	3 231,1	3 098,9
	-2,7	7,5	-7,4	-1,8	-6,4	0,0	0,1	2,7	2,1	1,4	-1,9	-4,1
<b>2014</b>	3 257,3	3 277,8	3 340,0	3 369,7	3 440,9	3 507,0	3 215,5	3 435,4	3 248,9	3 421,4	3 223,8	3 303,9
	5,1	0,6	1,9	0,9	2,1	1,9	-8,3	6,8	-5,4	5,3	-5,8	2,5
<b>2015</b>	3 283,0	3 176,5	3 277,2	3 162,1	3 256,3	3 323,5	3 075,0	3 074,1	3 001,0	2 968,8	3 038,3	3 025,0
	-0,6	-3,2	3,2	-3,5	3,0	2,1	-7,5	-0,0	-2,4	-1,1	2,3	-0,4
<b>2016</b>	3 053,1	3 207,5	3 387,9	3 210,1	3 116,7	3 009,7	3 295,2	3 159,9	3 182,3	3 266,7	3 328,3	3 265,4
	0,9	5,1	5,6	-5,2	-2,9	-3,4	9,5	-4,1	0,7	2,7	1,9	-1,9
<b>2017</b>	3 261,4	3 120,3	3 065,8	3 169,6	2 997,4	3 155,8	3 145,2	3 108,5	2 938,5	2 887,4	2 866,2	2 969,0
	-0,1	-4,3	-1,7	3,4	-5,4	5,3	-0,3	-1,2	-5,5	-1,7	-0,7	3,6
<b>2018</b>	2 808,9	2 944,4	2 872,8	3 012,3	3 226,9	3 363,9	3 620,7	3 321,6	3 112,9	..	..	..
	-5,4	4,8	-2,4	4,9	7,1	4,2	7,6	-8,3	-6,3	..	..	..

Produit intérieur brut aux prix de base<sup>1</sup> par industrie, données désaisonnalisées et annualisées,  
en millions de dollars enchaînés (2012), Québec, 1997-2018

CODE SCIAN	Industrie		Trimestre				Année
			I	II	III	IV	
326	Fabrication de produits en plastique et en caoutchouc	1997	1 781,7	1 811,8	1 871,6	1 846,5	1 827,9
			..	1,7	3,3	-1,3	..
		1998	1 876,0	1 902,4	1 909,8	1 865,0	1 888,3
			1,6	1,4	0,4	-2,3	3,3
		1999	1 897,7	1 928,3	1 925,9	1 882,9	1 908,7
			1,8	1,6	-0,1	-2,2	1,1
		2000	1 945,2	2 024,6	2 015,8	2 054,8	2 010,1
			3,3	4,1	-0,4	1,9	5,3
		2001	2 091,1	2 131,0	2 210,8	2 237,9	2 167,7
			1,8	1,9	3,7	1,2	7,8
		2002	2 338,8	2 422,0	2 349,7	2 360,7	2 367,8
			4,5	3,6	-3,0	0,5	9,2
		2003	2 365,9	2 350,9	2 438,5	2 500,7	2 414,0
			0,2	-0,6	3,7	2,6	2,0
		2004	2 558,6	2 602,4	2 568,4	2 537,0	2 566,6
			2,3	1,7	-1,3	-1,2	6,3
		2005	2 614,9	2 603,4	2 706,8	2 674,9	2 650,0
			3,1	-0,4	4,0	-1,2	3,2
		2006	2 522,4	2 458,7	2 459,4	2 374,3	2 453,7
			-5,7	-2,5	0,0	-3,5	-7,4
		2007	2 560,2	2 428,7	2 397,4	2 382,4	2 442,2
			7,8	-5,1	-1,3	-0,6	-0,5
		2008	2 337,4	2 351,4	2 311,5	2 250,0	2 312,6
			-1,9	0,6	-1,7	-2,7	-5,3
		2009	2 200,1	2 076,5	2 033,1	2 073,9	2 095,9
			-2,2	-5,6	-2,1	2,0	-9,4
		2010	2 302,1	2 321,0	2 220,1	2 224,3	2 266,9
			11,0	0,8	-4,3	0,2	8,2
		2011	2 337,2	2 262,7	2 233,0	2 505,6	2 334,6
			5,1	-3,2	-1,3	12,2	3,0
		2012	2 506,0	2 393,0	2 373,6	2 298,1	2 392,7
			0,0	-4,5	-0,8	-3,2	2,5
		2013	2 454,7	2 499,7	2 493,0	2 451,8	2 474,8
			6,8	1,8	-0,3	-1,7	3,4
		2014	2 310,2	2 453,0	2 533,3	2 589,5	2 471,5
			-5,8	6,2	3,3	2,2	-0,1
		2015	2 540,0	2 589,8	2 618,1	2 562,2	2 577,5
			-1,9	2,0	1,1	-2,1	4,3
		2016	2 607,3	2 519,8	2 480,5	2 610,4	2 554,5
			1,8	-3,4	-1,6	5,2	-0,9
		2017	2 655,8	2 671,0	2 707,2	2 636,0	2 667,5
			1,7	0,6	1,4	-2,6	4,4
		2018	2 674,0	2 674,5	2 695,2	..	..
			1,4	0,0	0,8	..	..

1. À chacune des industries, les données de la première ligne correspondent à la valeur du PIB et celles de la deuxième ligne indiquent la variation en pourcentage par rapport à la période précédente.

Source: Institut de la statistique du Québec, Direction des statistiques économiques.



**Produit intérieur brut aux prix de base<sup>1</sup> par industrie, données désaisonnalisées et annualisées,  
en millions de dollars enchaînés (2012), Québec, 1997-2018**

	Mois											
	Janvier	Février	Mars	Avril	Mai	Juin	Juillet	Août	Septembre	Octobre	Novembre	Décembre
<b>1997</b>	1 707,0	1 843,4	1 794,7	1 801,5	1 812,4	1 821,5	1 924,9	1 840,2	1 849,5	1 860,4	1 805,1	1 874,2
	..	8,0	-2,6	0,4	0,6	0,5	5,7	-4,4	0,5	0,6	-3,0	3,8
<b>1998</b>	1 753,6	1 943,9	1 930,4	1 899,3	1 896,2	1 911,7	1 941,1	1 888,1	1 900,2	1 882,5	1 899,5	1 813,0
	-6,4	10,9	-0,7	-1,6	-0,2	0,8	1,5	-2,7	0,6	-0,9	0,9	-4,6
<b>1999</b>	1 944,9	1 861,7	1 886,5	1 872,9	1 914,7	1 997,2	1 961,8	1 916,6	1 899,5	1 877,1	1 866,8	1 904,9
	7,3	-4,3	1,3	-0,7	2,2	4,3	-1,8	-2,3	-0,9	-1,2	-0,5	2,0
<b>2000</b>	1 983,6	1 880,9	1 971,2	2 009,5	2 034,7	2 029,5	2 027,4	1 988,8	2 031,2	2 046,6	2 058,7	2 059,1
	4,1	-5,2	4,8	1,9	1,3	-0,3	-0,1	-1,9	2,1	0,8	0,6	0,0
<b>2001</b>	2 068,5	2 155,1	2 049,7	2 096,0	2 151,2	2 145,7	2 160,6	2 253,3	2 218,6	2 249,0	2 318,6	2 146,1
	0,5	4,2	-4,9	2,3	2,6	-0,3	0,7	4,3	-1,5	1,4	3,1	-7,4
<b>2002</b>	2 283,6	2 337,9	2 394,9	2 360,8	2 459,7	2 445,5	2 334,2	2 421,9	2 293,0	2 347,4	2 348,5	2 386,3
	6,4	2,4	2,4	-1,4	4,2	-0,6	-4,6	3,8	-5,3	2,4	0,0	1,6
<b>2003</b>	2 243,3	2 312,7	2 541,7	2 354,6	2 350,7	2 347,5	2 461,9	2 406,1	2 447,4	2 505,4	2 497,2	2 499,6
	-6,0	3,1	9,9	-7,4	-0,2	-0,1	4,9	-2,3	1,7	2,4	-0,3	0,1
<b>2004</b>	2 485,1	2 570,6	2 620,0	2 590,0	2 612,0	2 605,3	2 606,2	2 533,5	2 565,4	2 576,0	2 492,7	2 542,4
	-0,6	3,4	1,9	-1,1	0,9	-0,3	0,0	-2,8	1,3	0,4	-3,2	2,0
<b>2005</b>	2 658,6	2 599,1	2 587,0	2 606,8	2 606,2	2 597,2	2 642,6	2 744,0	2 733,7	2 631,5	2 762,5	2 630,7
	4,6	-2,2	-0,5	0,8	-0,0	-0,3	1,7	3,8	-0,4	-3,7	5,0	-4,8
<b>2006</b>	2 599,0	2 489,2	2 479,1	2 452,3	2 453,1	2 470,7	2 433,5	2 491,8	2 452,8	2 452,9	2 364,9	2 305,2
	-1,2	-4,2	-0,4	-1,1	0,0	0,7	-1,5	2,4	-1,6	0,0	-3,6	-2,5
<b>2007</b>	2 516,0	2 626,9	2 537,7	2 408,9	2 445,4	2 431,9	2 377,0	2 464,8	2 350,4	2 337,1	2 393,3	2 416,9
	9,1	4,4	-3,4	-5,1	1,5	-0,6	-2,3	3,7	-4,6	-0,6	2,4	1,0
<b>2008</b>	2 310,5	2 366,1	2 335,7	2 354,4	2 369,1	2 330,8	2 412,9	2 254,9	2 266,6	2 295,0	2 220,3	2 234,8
	-4,4	2,4	-1,3	0,8	0,6	-1,6	3,5	-6,5	0,5	1,3	-3,3	0,7
<b>2009</b>	2 349,2	2 176,1	2 075,0	2 049,6	2 026,1	2 153,7	2 016,5	2 020,2	2 062,6	2 130,5	2 143,6	1 947,7
	5,1	-7,4	-4,6	-1,2	-1,1	6,3	-6,4	0,2	2,1	3,3	0,6	-9,1
<b>2010</b>	2 270,4	2 301,2	2 334,7	2 354,9	2 339,3	2 269,0	2 171,0	2 266,9	2 222,5	2 216,1	2 214,4	2 242,5
	16,6	1,4	1,5	0,9	-0,7	-3,0	-4,3	4,4	-2,0	-0,3	-0,1	1,3
<b>2011</b>	2 382,8	2 337,3	2 291,5	2 315,1	2 206,1	2 266,8	2 283,8	2 118,7	2 296,4	2 353,7	2 368,5	2 794,4
	6,3	-1,9	-2,0	1,0	-4,7	2,7	0,8	-7,2	8,4	2,5	0,6	18,0
<b>2012</b>	2 437,7	2 535,7	2 544,6	2 412,1	2 382,6	2 384,4	2 453,9	2 344,6	2 322,4	2 265,2	2 325,9	2 303,3
	-12,8	4,0	0,4	-5,2	-1,2	0,1	2,9	-4,5	-0,9	-2,5	2,7	-1,0
<b>2013</b>	2 495,2	2 390,7	2 478,3	2 474,2	2 510,1	2 514,7	2 491,8	2 495,5	2 491,6	2 497,7	2 463,5	2 394,3
	8,3	-4,2	3,7	-0,2	1,5	0,2	-0,9	0,1	-0,2	0,2	-1,4	-2,8
<b>2014</b>	2 380,7	2 342,5	2 207,6	2 429,9	2 448,8	2 480,3	2 496,6	2 533,9	2 569,3	2 596,3	2 540,7	2 631,6
	-0,6	-1,6	-5,8	10,1	0,8	1,3	0,7	1,5	1,4	1,1	-2,1	3,6
<b>2015</b>	2 535,2	2 565,4	2 519,3	2 556,9	2 604,5	2 607,9	2 575,7	2 653,0	2 625,4	2 586,6	2 575,5	2 524,4
	-3,7	1,2	-1,8	1,5	1,9	0,1	-1,2	3,0	-1,0	-1,5	-0,4	-2,0
<b>2016</b>	2 718,3	2 573,7	2 529,9	2 477,0	2 476,7	2 605,9	2 501,6	2 397,4	2 542,3	2 525,0	2 611,5	2 694,8
	7,7	-5,3	-1,7	-2,1	-0,0	5,2	-4,0	-4,2	6,0	-0,7	3,4	3,2
<b>2017</b>	2 745,5	2 616,8	2 605,0	2 606,4	2 726,2	2 680,4	2 803,0	2 710,5	2 608,1	2 677,5	2 674,5	2 556,0
	1,9	-4,7	-0,5	0,1	4,6	-1,7	4,6	-3,3	-3,8	2,7	-0,1	-4,4
<b>2018</b>	2 736,5	2 584,5	2 700,9	2 738,1	2 647,3	2 638,1	2 565,3	2 780,8	2 739,6	..	..	..
	7,1	-5,6	4,5	1,4	-3,3	-0,3	-2,8	8,4	-1,5	..	..	..

Produit intérieur brut aux prix de base<sup>1</sup> par industrie, données désaisonnalisées et annualisées,  
en millions de dollars enchaînés (2012), Québec, 1997-2018

CODE SCIAN	Industrie		Trimestre				Année
			I	II	III	IV	
327	Fabrication des produits minéraux non métalliques	1997	951,8	946,2	999,8	1 020,9	979,7
			..	-0,6	5,7	2,1	..
		1998	1 068,7	1 081,9	1 048,0	1 056,5	1 063,8
			4,7	1,2	-3,1	0,8	8,6
		1999	1 079,3	1 105,1	1 107,0	1 120,2	1 102,9
			2,2	2,4	0,2	1,2	3,7
		2000	1 097,3	1 168,8	1 248,7	1 307,7	1 205,6
			-2,0	6,5	6,8	4,7	9,3
		2001	1 325,2	1 364,4	1 390,0	1 365,3	1 361,2
			1,3	3,0	1,9	-1,8	12,9
		2002	1 418,0	1 494,4	1 510,2	1 442,2	1 466,2
			3,9	5,4	1,1	-4,5	7,7
		2003	1 397,8	1 571,2	1 682,8	1 722,2	1 593,5
			-3,1	12,4	7,1	2,3	8,7
		2004	1 689,4	1 677,2	1 588,8	1 622,9	1 644,6
			-1,9	-0,7	-5,3	2,1	3,2
		2005	1 655,6	1 706,0	1 673,4	1 673,8	1 677,2
			2,0	3,0	-1,9	0,0	2,0
		2006	1 701,1	1 505,6	1 500,3	1 522,6	1 557,4
			1,6	-11,5	-0,4	1,5	-7,1
		2007	1 614,7	1 587,4	1 493,6	1 523,9	1 554,9
			6,0	-1,7	-5,9	2,0	-0,2
		2008	1 494,4	1 425,0	1 474,0	1 455,4	1 462,2
			-1,9	-4,6	3,4	-1,3	-6,0
		2009	1 306,7	1 337,8	1 402,2	1 396,5	1 360,8
			-10,2	2,4	4,8	-0,4	-6,9
		2010	1 329,8	1 379,7	1 309,7	1 425,2	1 361,1
			-4,8	3,8	-5,1	8,8	0,0
		2011	1 417,5	1 462,6	1 441,6	1 518,3	1 460,0
			-0,5	3,2	-1,4	5,3	7,3
		2012	1 483,4	1 514,1	1 471,8	1 437,9	1 476,8
			-2,3	2,1	-2,8	-2,3	1,2
		2013	1 332,6	1 245,7	1 345,2	1 397,4	1 330,2
			-7,3	-6,5	8,0	3,9	-9,9
		2014	1 329,4	1 302,4	1 360,1	1 395,7	1 346,9
			-4,9	-2,0	4,4	2,6	1,3
		2015	1 276,5	1 355,0	1 368,4	1 346,5	1 336,6
			-8,5	6,1	1,0	-1,6	-0,8
		2016	1 386,3	1 301,0	1 260,4	1 319,1	1 316,7
			3,0	-6,2	-3,1	4,7	-1,5
		2017	1 327,4	1 316,1	1 425,8	1 402,6	1 368,0
			0,6	-0,9	8,3	-1,6	3,9
		2018	1 546,6	1 357,0	1 292,0	..	..
			10,3	-12,3	-4,8	..	..

1. À chacune des industries, les données de la première ligne correspondent à la valeur du PIB et celles de la deuxième ligne indiquent la variation en pourcentage par rapport à la période précédente.

Source: Institut de la statistique du Québec, Direction des statistiques économiques.

**Produit intérieur brut aux prix de base<sup>1</sup> par industrie, données désaisonnalisées et annualisées,  
en millions de dollars enchaînés (2012), Québec, 1997-2018**

	Mois											
	Janvier	Février	Mars	Avril	Mai	Juin	Juillet	Août	Septembre	Octobre	Novembre	Décembre
<b>1997</b>	960,1	961,8	933,6	953,4	940,9	944,5	1 002,7	1 006,7	990,1	974,4	1 022,2	1 066,2
	..	0,2	-2,9	2,1	-1,3	0,4	6,2	0,4	-1,7	-1,6	4,9	4,3
<b>1998</b>	1 029,4	1 071,1	1 105,7	1 129,0	1 066,0	1 050,9	1 062,3	1 034,3	1 047,6	1 061,1	1 066,0	1 042,3
	-3,5	4,0	3,2	2,1	-5,6	-1,4	1,1	-2,6	1,3	1,3	0,5	-2,2
<b>1999</b>	1 110,2	1 058,4	1 069,4	1 048,6	1 079,3	1 187,3	1 093,9	1 114,3	1 112,9	1 129,3	1 105,7	1 125,5
	6,5	-4,7	1,0	-1,9	2,9	10,0	-7,9	1,9	-0,1	1,5	-2,1	1,8
<b>2000</b>	1 111,8	1 050,4	1 129,8	1 148,2	1 200,1	1 158,0	1 246,2	1 215,0	1 284,8	1 323,9	1 284,8	1 314,3
	-1,2	-5,5	7,6	1,6	4,5	-3,5	7,6	-2,5	5,7	3,0	-3,0	2,3
<b>2001</b>	1 275,3	1 375,0	1 325,3	1 319,8	1 414,7	1 358,5	1 359,8	1 434,6	1 375,6	1 311,3	1 359,2	1 425,3
	-3,0	7,8	-3,6	-0,4	7,2	-4,0	0,1	5,5	-4,1	-4,7	3,6	4,9
<b>2002</b>	1 389,5	1 439,6	1 425,1	1 524,4	1 513,0	1 445,7	1 487,5	1 611,3	1 431,8	1 475,3	1 425,3	1 425,9
	-2,5	3,6	-1,0	7,0	-0,7	-4,4	2,9	8,3	-11,1	3,0	-3,4	0,0
<b>2003</b>	1 443,6	1 300,2	1 449,6	1 489,7	1 608,0	1 615,8	1 635,6	1 690,4	1 722,4	1 732,9	1 763,6	1 670,1
	1,2	-9,9	11,5	2,8	7,9	0,5	1,2	3,3	1,9	0,6	1,8	-5,3
<b>2004</b>	1 667,7	1 667,6	1 732,9	1 683,8	1 655,4	1 692,6	1 604,1	1 606,8	1 555,6	1 601,0	1 620,6	1 647,2
	-0,1	-0,0	3,9	-2,8	-1,7	2,2	-5,2	0,2	-3,2	2,9	1,2	1,6
<b>2005</b>	1 660,4	1 634,4	1 672,0	1 742,8	1 720,8	1 654,5	1 693,7	1 659,4	1 667,1	1 621,0	1 673,8	1 726,7
	0,8	-1,6	2,3	4,2	-1,3	-3,9	2,4	-2,0	0,5	-2,8	3,3	3,2
<b>2006</b>	1 718,6	1 728,5	1 656,1	1 563,1	1 503,6	1 450,2	1 544,3	1 483,4	1 473,2	1 473,1	1 480,3	1 614,4
	-0,5	0,6	-4,2	-5,6	-3,8	-3,6	6,5	-3,9	-0,7	-0,0	0,5	9,1
<b>2007</b>	1 593,4	1 676,7	1 574,1	1 601,2	1 612,5	1 548,4	1 409,5	1 541,0	1 530,4	1 560,2	1 535,9	1 475,6
	-1,3	5,2	-6,1	1,7	0,7	-4,0	-9,0	9,3	-0,7	1,9	-1,6	-3,9
<b>2008</b>	1 664,2	1 490,3	1 328,6	1 338,7	1 461,3	1 475,0	1 451,6	1 473,5	1 497,0	1 493,6	1 465,4	1 407,3
	12,8	-10,4	-10,9	0,8	9,2	0,9	-1,6	1,5	1,6	-0,2	-1,9	-4,0
<b>2009</b>	1 277,3	1 305,3	1 337,6	1 340,7	1 313,7	1 359,1	1 394,5	1 408,4	1 403,7	1 400,4	1 425,0	1 364,0
	-9,2	2,2	2,5	0,2	-2,0	3,5	2,6	1,0	-0,3	-0,2	1,8	-4,3
<b>2010</b>	1 290,0	1 319,0	1 380,2	1 383,7	1 385,0	1 370,4	1 173,2	1 373,6	1 382,4	1 386,8	1 515,3	1 373,5
	-5,4	2,2	4,6	0,3	0,1	-1,1	-14,4	17,1	0,6	0,3	9,3	-9,4
<b>2011</b>	1 462,7	1 381,5	1 408,3	1 468,7	1 437,8	1 481,4	1 543,0	1 290,0	1 491,8	1 478,2	1 458,1	1 618,6
	6,5	-5,6	1,9	4,3	-2,1	3,0	4,2	-16,4	15,6	-0,9	-1,4	11,0
<b>2012</b>	1 397,2	1 591,9	1 461,1	1 519,6	1 534,3	1 488,4	1 447,3	1 517,6	1 450,6	1 479,1	1 518,7	1 316,0
	-13,7	13,9	-8,2	4,0	1,0	-3,0	-2,8	4,9	-4,4	2,0	2,7	-13,4
<b>2013</b>	1 342,4	1 321,7	1 333,7	1 266,6	1 337,5	1 132,9	1 327,2	1 345,0	1 363,4	1 489,9	1 371,0	1 331,2
	2,0	-1,5	0,9	-5,0	5,6	-15,3	17,1	1,3	1,4	9,3	-8,0	-2,9
<b>2014</b>	1 296,3	1 337,5	1 354,2	1 340,5	1 279,2	1 287,4	1 366,4	1 315,7	1 398,2	1 466,9	1 310,6	1 409,8
	-2,6	3,2	1,2	-1,0	-4,6	0,6	6,1	-3,7	6,3	4,9	-10,7	7,6
<b>2015</b>	1 307,3	1 230,4	1 292,0	1 297,5	1 346,0	1 421,4	1 301,4	1 433,0	1 370,9	1 346,4	1 391,4	1 301,6
	-7,3	-5,9	5,0	0,4	3,7	5,6	-8,4	10,1	-4,3	-1,8	3,3	-6,5
<b>2016</b>	1 459,5	1 347,0	1 352,4	1 318,3	1 303,6	1 281,2	1 300,6	1 152,1	1 328,5	1 257,6	1 311,3	1 388,4
	12,1	-7,7	0,4	-2,5	-1,1	-1,7	1,5	-11,4	15,3	-5,3	4,3	5,9
<b>2017</b>	1 372,4	1 302,0	1 307,9	1 307,5	1 296,5	1 344,3	1 530,3	1 378,4	1 368,7	1 437,4	1 406,8	1 363,6
	-1,2	-5,1	0,5	-0,0	-0,8	3,7	13,8	-9,9	-0,7	5,0	-2,1	-3,1
<b>2018</b>	1 508,9	1 716,2	1 414,7	1 386,9	1 406,1	1 278,1	1 299,5	1 266,5	1 310,1	..	..	..
	10,7	13,7	-17,6	-2,0	1,4	-9,1	1,7	-2,5	3,4	..	..	..

Produit intérieur brut aux prix de base<sup>1</sup> par industrie, données désaisonnalisées et annualisées,  
en millions de dollars enchaînés (2012), Québec, 1997-2018

CODE SCIAN	Industrie		Trimestre				Année
			I	II	III	IV	
331	Première transformation des métaux	1997	3 304,5	3 463,8	3 669,9	3 829,8	3 567,0
			..	4,8	6,0	4,4	..
		1998	3 946,5	4 209,7	4 375,1	4 644,7	4 294,0
			3,0	6,7	3,9	6,2	20,4
		1999	4 615,8	4 790,1	4 913,2	5 008,2	4 831,8
			-0,6	3,8	2,6	1,9	12,5
		2000	4 779,8	4 558,2	4 588,5	4 462,4	4 597,2
			-4,6	-4,6	0,7	-2,7	-4,9
		2001	4 460,9	4 523,7	4 476,8	4 739,0	4 550,1
			-0,0	1,4	-1,0	5,9	-1,0
		2002	4 632,3	4 682,9	4 442,6	4 307,8	4 516,4
			-2,3	1,1	-5,1	-3,0	-0,7
		2003	4 196,8	4 061,4	4 119,5	4 121,6	4 124,8
			-2,6	-3,2	1,4	0,1	-8,7
		2004	4 321,7	4 644,3	4 646,8	4 662,5	4 568,8
			4,9	7,5	0,1	0,3	10,8
		2005	4 877,6	4 936,4	5 203,2	4 823,1	4 960,1
			4,6	1,2	5,4	-7,3	8,6
		2006	4 826,2	4 870,4	4 750,2	4 724,0	4 792,7
			0,1	0,9	-2,5	-0,6	-3,4
		2007	4 982,9	5 323,5	4 921,2	5 027,6	5 063,8
			5,5	6,8	-7,6	2,2	5,7
		2008	5 081,6	5 041,4	5 331,3	4 545,7	5 000,0
			1,1	-0,8	5,7	-14,7	-1,3
		2009	4 084,2	4 104,5	4 067,3	4 534,8	4 197,7
			-10,2	0,5	-0,9	11,5	-16,0
		2010	4 364,1	4 296,3	4 418,4	4 449,2	4 382,0
			-3,8	-1,6	2,8	0,7	4,4
		2011	4 493,6	4 642,4	4 760,6	4 643,3	4 635,0
			1,0	3,3	2,5	-2,5	5,8
		2012	4 643,8	4 664,7	4 450,3	4 504,8	4 565,9
			0,0	0,4	-4,6	1,2	-1,5
		2013	4 448,9	4 185,0	4 232,2	4 185,1	4 262,8
			-1,2	-5,9	1,1	-1,1	-6,6
		2014	4 526,4	4 605,1	4 680,5	4 588,5	4 600,1
			8,2	1,7	1,6	-2,0	7,9
		2015	4 552,6	4 645,5	4 422,2	4 593,2	4 553,4
			-0,8	2,0	-4,8	3,9	-1,0
		2016	4 543,9	4 474,2	4 439,0	4 367,7	4 456,2
			-1,1	-1,5	-0,8	-1,6	-2,1
		2017	4 400,3	4 306,9	4 486,5	4 525,5	4 429,8
			0,7	-2,1	4,2	0,9	-0,6
		2018	4 644,3	4 690,7	4 423,0	..	..
			2,6	1,0	-5,7	..	..

1. À chacune des industries, les données de la première ligne correspondent à la valeur du PIB et celles de la deuxième ligne indiquent la variation en pourcentage par rapport à la période précédente.

Source: Institut de la statistique du Québec, Direction des statistiques économiques.

**Produit intérieur brut aux prix de base<sup>1</sup> par industrie, données désaisonnalisées et annualisées,  
en millions de dollars enchaînés (2012), Québec, 1997-2018**

	Mois											
	Janvier	Février	Mars	Avril	Mai	Juin	Juillet	Août	Septembre	Octobre	Novembre	Décembre
<b>1997</b>	3 296,0	3 279,8	3 337,7	3 423,4	3 504,4	3 463,5	3 656,2	3 678,1	3 675,5	3 844,9	3 824,1	3 820,3
	..	-0,5	1,8	2,6	2,4	-1,2	5,6	0,6	-0,1	4,6	-0,5	-0,1
<b>1998</b>	3 752,9	3 951,4	4 135,2	4 153,0	4 178,5	4 297,5	4 325,7	4 289,5	4 510,2	4 581,1	4 603,9	4 749,2
	-1,8	5,3	4,7	0,4	0,6	2,8	0,7	-0,8	5,1	1,6	0,5	3,2
<b>1999</b>	4 635,8	4 604,1	4 607,4	4 681,5	4 768,0	4 920,6	4 851,6	4 934,6	4 953,4	5 053,0	5 103,8	4 867,7
	-2,4	-0,7	0,1	1,6	1,8	3,2	-1,4	1,7	0,4	2,0	1,0	-4,6
<b>2000</b>	4 888,2	4 725,5	4 725,7	4 527,0	4 621,4	4 526,1	4 642,6	4 600,2	4 522,5	4 440,4	4 313,2	4 633,5
	0,4	-3,3	0,0	-4,2	2,1	-2,1	2,6	-0,9	-1,7	-1,8	-2,9	7,4
<b>2001</b>	4 535,8	4 376,0	4 471,0	4 648,0	4 432,5	4 490,5	4 453,7	4 545,7	4 431,0	4 561,2	4 839,1	4 816,6
	-2,1	-3,5	2,2	4,0	-4,6	1,3	-0,8	2,1	-2,5	2,9	6,1	-0,5
<b>2002</b>	4 548,7	4 691,3	4 656,9	4 550,7	4 847,2	4 650,9	4 460,4	4 576,4	4 290,9	4 522,3	4 233,2	4 167,9
	-5,6	3,1	-0,7	-2,3	6,5	-4,1	-4,1	2,6	-6,2	5,4	-6,4	-1,5
<b>2003</b>	4 219,2	4 258,4	4 112,7	4 043,1	3 995,4	4 145,7	3 965,1	4 131,5	4 261,7	4 121,2	4 049,9	4 193,7
	1,2	0,9	-3,4	-1,7	-1,2	3,8	-4,4	4,2	3,2	-3,3	-1,7	3,6
<b>2004</b>	4 201,2	4 255,7	4 508,1	4 651,4	4 615,4	4 666,0	4 654,6	4 594,3	4 691,5	4 526,3	4 682,2	4 778,9
	0,2	1,3	5,9	3,2	-0,8	1,1	-0,2	-1,3	2,1	-3,5	3,4	2,1
<b>2005</b>	4 873,8	4 961,1	4 798,0	4 996,9	4 873,2	4 939,2	5 328,5	5 167,2	5 114,0	4 780,8	4 767,8	4 920,8
	2,0	1,8	-3,3	4,1	-2,5	1,4	7,9	-3,0	-1,0	-6,5	-0,3	3,2
<b>2006</b>	4 910,6	4 894,8	4 673,3	4 696,0	4 986,3	4 928,8	4 996,2	4 758,2	4 496,2	4 597,3	4 667,8	4 906,7
	-0,2	-0,3	-4,5	0,5	6,2	-1,2	1,4	-4,8	-5,5	2,2	1,5	5,1
<b>2007</b>	4 909,1	4 849,8	5 189,9	5 517,7	5 293,3	5 159,5	4 631,0	4 748,5	5 384,1	5 080,1	4 983,7	5 019,0
	0,0	-1,2	7,0	6,3	-4,1	-2,5	-10,2	2,5	13,4	-5,6	-1,9	0,7
<b>2008</b>	4 956,3	5 041,3	5 247,3	5 095,7	4 943,6	5 085,0	5 391,0	5 482,0	5 120,7	5 077,8	4 342,2	4 217,0
	-1,2	1,7	4,1	-2,9	-3,0	2,9	6,0	1,7	-6,6	-0,8	-14,5	-2,9
<b>2009</b>	4 231,5	4 077,6	3 943,6	4 184,1	4 076,1	4 053,4	3 949,3	3 977,9	4 274,7	4 577,6	4 631,8	4 394,8
	0,3	-3,6	-3,3	6,1	-2,6	-0,6	-2,6	0,7	7,5	7,1	1,2	-5,1
<b>2010</b>	4 402,0	4 441,2	4 249,1	4 153,1	4 361,5	4 374,4	4 487,4	4 343,0	4 424,7	4 439,4	4 365,9	4 542,2
	0,2	0,9	-4,3	-2,3	5,0	0,3	2,6	-3,2	1,9	0,3	-1,7	4,0
<b>2011</b>	4 503,8	4 528,3	4 448,7	4 710,8	4 699,3	4 517,2	4 592,7	4 963,9	4 725,3	4 636,3	4 647,2	4 646,5
	-0,8	0,5	-1,8	5,9	-0,2	-3,9	1,7	8,1	-4,8	-1,9	0,2	-0,0
<b>2012</b>	4 690,0	4 759,4	4 482,0	4 763,4	4 563,9	4 666,8	4 614,1	4 344,1	4 392,8	4 537,5	4 556,1	4 420,6
	0,9	1,5	-5,8	6,3	-4,2	2,3	-1,1	-5,9	1,1	3,3	0,4	-3,0
<b>2013</b>	4 420,6	4 530,7	4 395,4	4 119,1	4 237,8	4 197,9	4 189,4	4 262,7	4 244,6	4 176,7	4 171,6	4 207,2
	-0,0	2,5	-3,0	-6,3	2,9	-0,9	-0,2	1,8	-0,4	-1,6	-0,1	0,9
<b>2014</b>	4 432,5	4 496,7	4 649,9	4 380,0	4 663,2	4 771,9	4 673,7	4 592,1	4 775,6	4 645,1	4 460,8	4 659,5
	5,4	1,5	3,4	-5,8	6,5	2,3	-2,1	-1,7	4,0	-2,7	-4,0	4,5
<b>2015</b>	4 683,5	4 346,7	4 627,8	4 574,0	4 651,8	4 710,8	4 431,9	4 308,4	4 526,3	4 581,7	4 431,9	4 766,1
	0,5	-7,2	6,5	-1,2	1,7	1,3	-5,9	-2,8	5,1	1,2	-3,3	7,5
<b>2016</b>	4 599,9	4 554,8	4 476,9	4 481,3	4 426,2	4 515,0	4 406,5	4 424,4	4 486,2	4 221,3	4 331,6	4 550,4
	-3,5	-1,0	-1,7	0,1	-1,2	2,0	-2,4	0,4	1,4	-5,9	2,6	5,1
<b>2017</b>	4 462,4	4 326,9	4 411,6	4 339,5	4 327,6	4 253,5	4 474,4	4 523,0	4 462,1	4 560,8	4 646,3	4 369,4
	-1,9	-3,0	2,0	-1,6	-0,3	-1,7	5,2	1,1	-1,3	2,2	1,9	-6,0
<b>2018</b>	4 528,9	4 680,2	4 724,0	4 893,7	4 595,7	4 582,6	4 526,7	4 391,4	4 350,8	..	..	..
	3,6	3,3	0,9	3,6	-6,1	-0,3	-1,2	-3,0	-0,9	..	..	..

Produit intérieur brut aux prix de base<sup>1</sup> par industrie, données désaisonnalisées et annualisées,  
en millions de dollars enchaînés (2012), Québec, 1997-2018

CODE SCIAN	Industrie		Trimestre				Année
			I	II	III	IV	
332	Fabrication de produits métalliques	1997	2 372,7	2 524,7	2 520,6	2 588,7	2 501,7
			..	6,4	-0,2	2,7	..
		1998	2 445,1	2 558,9	2 616,6	2 571,4	2 548,0
			-5,5	4,7	2,3	-1,7	1,9
		1999	2 690,1	2 659,9	2 899,6	3 084,9	2 833,6
			4,6	-1,1	9,0	6,4	11,2
		2000	3 426,8	3 559,6	3 632,2	3 761,3	3 595,0
			11,1	3,9	2,0	3,6	26,9
		2001	3 628,2	3 525,0	3 389,3	3 313,6	3 464,0
			-3,5	-2,8	-3,8	-2,2	-3,6
		2002	3 497,4	3 541,8	3 497,2	3 373,3	3 477,4
			5,5	1,3	-1,3	-3,5	0,4
		2003	3 361,3	3 156,5	3 225,0	3 262,4	3 251,3
			-0,4	-6,1	2,2	1,2	-6,5
		2004	3 232,5	3 190,3	3 286,8	3 325,6	3 258,8
			-0,9	-1,3	3,0	1,2	0,2
		2005	3 189,6	3 338,0	3 377,7	3 473,6	3 344,7
			-4,1	4,7	1,2	2,8	2,6
		2006	3 537,5	3 550,4	3 381,5	3 297,4	3 441,7
			1,8	0,4	-4,8	-2,5	2,9
		2007	3 503,3	3 544,3	3 523,0	3 457,8	3 507,1
			6,2	1,2	-0,6	-1,8	1,9
		2008	3 383,2	3 304,1	3 204,7	3 088,1	3 245,0
			-2,2	-2,3	-3,0	-3,6	-7,5
		2009	3 021,4	3 007,8	2 904,0	2 785,7	2 929,7
			-2,2	-0,4	-3,5	-4,1	-9,7
		2010	2 961,0	2 791,0	2 839,2	3 010,5	2 900,4
			6,3	-5,7	1,7	6,0	-1,0
		2011	3 001,4	3 065,6	3 154,1	3 312,2	3 133,3
			-0,3	2,1	2,9	5,0	8,0
		2012	3 312,2	3 315,8	3 397,8	3 371,0	3 349,2
			0,0	0,1	2,5	-0,8	6,9
		2013	3 468,6	3 496,8	3 560,7	3 483,4	3 502,4
			2,9	0,8	1,8	-2,2	4,6
		2014	3 482,4	3 462,3	3 474,4	3 416,0	3 458,8
			-0,0	-0,6	0,3	-1,7	-1,2
		2015	3 365,6	3 366,3	3 401,4	3 376,3	3 377,4
			-1,5	0,0	1,0	-0,7	-2,4
		2016	3 277,5	3 294,2	3 365,9	3 465,6	3 350,8
			-2,9	0,5	2,2	3,0	-0,8
		2017	3 656,6	3 671,7	3 744,1	3 855,2	3 731,9
			5,5	0,4	2,0	3,0	11,4
		2018	4 055,3	4 016,3	3 972,5	..	..
			5,2	-1,0	-1,1	..	..

1. À chacune des industries, les données de la première ligne correspondent à la valeur du PIB et celles de la deuxième ligne indiquent la variation en pourcentage par rapport à la période précédente.

Source: Institut de la statistique du Québec, Direction des statistiques économiques.

**Produit intérieur brut aux prix de base<sup>1</sup> par industrie, données désaisonnalisées et annualisées,  
en millions de dollars enchaînés (2012), Québec, 1997-2018**

	Mois											
	Janvier	Février	Mars	Avril	Mai	Juin	Juillet	Août	Septembre	Octobre	Novembre	Décembre
<b>1997</b>	2 345,4	2 356,2	2 416,6	2 452,6	2 536,6	2 585,1	2 524,3	2 550,2	2 487,3	2 592,0	2 475,8	2 698,4
	..	0,5	2,6	1,5	3,4	1,9	-2,4	1,0	-2,5	4,2	-4,5	9,0
<b>1998</b>	2 334,8	2 475,4	2 525,1	2 522,9	2 562,4	2 591,5	2 658,2	2 587,8	2 603,7	2 560,5	2 501,6	2 652,2
	-13,5	6,0	2,0	-0,1	1,6	1,1	2,6	-2,6	0,6	-1,7	-2,3	6,0
<b>1999</b>	2 624,8	2 730,8	2 714,7	2 631,7	2 652,2	2 695,7	2 883,1	2 844,7	2 970,9	2 947,6	3 091,3	3 215,7
	-1,0	4,0	-0,6	-3,1	0,8	1,6	7,0	-1,3	4,4	-0,8	4,9	4,0
<b>2000</b>	3 257,9	3 446,4	3 576,2	3 563,4	3 543,1	3 572,3	3 680,4	3 671,2	3 545,0	3 830,0	3 801,8	3 652,2
	1,3	5,8	3,8	-0,4	-0,6	0,8	3,0	-0,2	-3,4	8,0	-0,7	-3,9
<b>2001</b>	3 866,8	3 582,6	3 435,1	3 514,6	3 653,1	3 407,2	3 291,8	3 508,0	3 368,0	3 336,4	3 344,2	3 260,3
	5,9	-7,3	-4,1	2,3	3,9	-6,7	-3,4	6,6	-4,0	-0,9	0,2	-2,5
<b>2002</b>	3 410,6	3 639,4	3 442,1	3 419,5	3 540,0	3 665,8	3 467,9	3 496,6	3 527,0	3 471,0	3 280,3	3 368,5
	4,6	6,7	-5,4	-0,7	3,5	3,6	-5,4	0,8	0,9	-1,6	-5,5	2,7
<b>2003</b>	3 448,5	3 375,6	3 260,0	3 163,4	3 124,6	3 181,5	3 381,3	3 131,7	3 161,9	3 229,4	3 235,3	3 322,4
	2,4	-2,1	-3,4	-3,0	-1,2	1,8	6,3	-7,4	1,0	2,1	0,2	2,7
<b>2004</b>	3 211,7	3 205,9	3 279,9	3 250,9	3 084,1	3 235,8	3 264,5	3 301,2	3 294,5	3 321,1	3 342,8	3 313,1
	-3,3	-0,2	2,3	-0,9	-5,1	4,9	0,9	1,1	-0,2	0,8	0,7	-0,9
<b>2005</b>	3 237,2	3 293,7	3 037,8	3 288,8	3 461,7	3 263,4	3 336,7	3 362,8	3 433,6	3 405,6	3 405,7	3 609,4
	-2,3	1,7	-7,8	8,3	5,3	-5,7	2,2	0,8	2,1	-0,8	0,0	6,0
<b>2006</b>	3 478,6	3 574,8	3 559,1	3 510,9	3 568,2	3 572,1	3 430,9	3 391,2	3 322,4	3 193,2	3 319,9	3 379,3
	-3,6	2,8	-0,4	-1,4	1,6	0,1	-4,0	-1,2	-2,0	-3,9	4,0	1,8
<b>2007</b>	3 435,1	3 527,6	3 547,3	3 533,9	3 538,5	3 560,4	3 523,2	3 485,7	3 560,0	3 449,5	3 491,4	3 432,6
	1,7	2,7	0,6	-0,4	0,1	0,6	-1,0	-1,1	2,1	-3,1	1,2	-1,7
<b>2008</b>	3 400,9	3 373,7	3 375,0	3 439,1	3 372,7	3 100,4	3 219,2	3 206,1	3 188,7	3 207,3	3 155,3	2 901,6
	-0,9	-0,8	0,0	1,9	-1,9	-8,1	3,8	-0,4	-0,5	0,6	-1,6	-8,0
<b>2009</b>	3 143,8	3 069,1	2 851,2	2 960,6	2 947,6	3 115,1	2 867,0	2 850,8	2 994,1	2 871,4	2 802,9	2 682,7
	8,3	-2,4	-7,1	3,8	-0,4	5,7	-8,0	-0,6	5,0	-4,1	-2,4	-4,3
<b>2010</b>	2 848,8	2 949,5	3 084,6	2 792,7	2 735,0	2 845,2	2 696,3	2 905,8	2 915,3	2 948,6	3 011,8	3 071,1
	6,2	3,5	4,6	-9,5	-2,1	4,0	-5,2	7,8	0,3	1,1	2,1	2,0
<b>2011</b>	2 914,0	3 080,8	3 009,4	3 068,3	3 057,5	3 071,0	3 178,0	3 102,3	3 181,9	3 293,4	3 324,5	3 318,6
	-5,1	5,7	-2,3	2,0	-0,4	0,4	3,5	-2,4	2,6	3,5	0,9	-0,2
<b>2012</b>	3 400,8	3 222,8	3 312,9	3 332,0	3 412,1	3 203,4	3 538,8	3 252,1	3 402,6	3 268,3	3 393,5	3 451,1
	2,5	-5,2	2,8	0,6	2,4	-6,1	10,5	-8,1	4,6	-3,9	3,8	1,7
<b>2013</b>	3 437,2	3 531,5	3 437,2	3 485,1	3 624,1	3 381,3	3 581,9	3 572,2	3 528,1	3 581,9	3 482,1	3 386,3
	-0,4	2,7	-2,7	1,4	4,0	-6,7	5,9	-0,3	-1,2	1,5	-2,8	-2,8
<b>2014</b>	3 442,2	3 558,2	3 446,7	3 433,8	3 468,8	3 484,4	3 411,2	3 522,2	3 489,9	3 386,4	3 379,3	3 482,5
	1,7	3,4	-3,1	-0,4	1,0	0,5	-2,1	3,3	-0,9	-3,0	-0,2	3,1
<b>2015</b>	3 369,0	3 358,4	3 369,5	3 407,8	3 306,2	3 384,8	3 256,2	3 513,5	3 434,5	3 423,5	3 473,0	3 232,3
	-3,3	-0,3	0,3	1,1	-3,0	2,4	-3,8	7,9	-2,2	-0,3	1,4	-6,9
<b>2016</b>	3 483,3	3 253,8	3 095,4	3 301,1	3 278,0	3 303,5	3 512,4	3 247,8	3 337,5	3 389,9	3 421,3	3 585,7
	7,8	-6,6	-4,9	6,6	-0,7	0,8	6,3	-7,5	2,8	1,6	0,9	4,8
<b>2017</b>	3 597,6	3 745,3	3 626,9	3 652,8	3 697,8	3 664,5	3 917,1	3 699,9	3 615,3	3 821,9	3 813,6	3 930,2
	0,3	4,1	-3,2	0,7	1,2	-0,9	6,9	-5,5	-2,3	5,7	-0,2	3,1
<b>2018</b>	3 810,2	4 015,5	4 340,2	4 134,6	3 914,7	3 999,7	3 966,4	3 823,8	4 127,4	..	..	..
	-3,1	5,4	8,1	-4,7	-5,3	2,2	-0,8	-3,6	7,9	..	..	..

Produit intérieur brut aux prix de base<sup>1</sup> par industrie, données désaisonnalisées et annualisées,  
en millions de dollars enchaînés (2012), Québec, 1997-2018

CODE SCIAN	Industrie		Trimestre				Année
			I	II	III	IV	
333	Fabrication de machines	1997	2 251,4	2 188,6	2 310,1	2 437,2	2 296,8
			..	-2,8	5,6	5,5	..
		1998	2 250,2	2 216,2	2 192,3	2 244,9	2 225,9
			-7,7	-1,5	-1,1	2,4	-3,1
		1999	2 358,5	2 429,5	2 594,9	2 588,7	2 492,9
			5,1	3,0	6,8	-0,2	12,0
		2000	2 668,3	2 552,6	2 575,1	2 640,1	2 609,0
			3,1	-4,3	0,9	2,5	4,7
		2001	2 739,7	2 733,3	2 545,2	2 472,1	2 622,6
			3,8	-0,2	-6,9	-2,9	0,5
		2002	2 626,3	2 381,7	2 344,6	2 181,4	2 383,5
			6,2	-9,3	-1,6	-7,0	-9,1
		2003	2 203,7	2 210,2	2 229,6	2 456,5	2 275,0
			1,0	0,3	0,9	10,2	-4,6
		2004	2 446,2	2 473,4	2 628,1	2 617,4	2 541,3
			-0,4	1,1	6,3	-0,4	11,7
		2005	2 667,2	2 609,9	2 684,0	2 690,0	2 662,8
			1,9	-2,1	2,8	0,2	4,8
		2006	2 654,0	2 479,3	2 510,7	2 541,2	2 546,3
			-1,3	-6,6	1,3	1,2	-4,4
		2007	2 647,9	2 858,7	2 799,3	2 705,7	2 752,9
			4,2	8,0	-2,1	-3,3	8,1
		2008	2 727,4	2 936,6	2 811,5	2 719,6	2 798,8
			0,8	7,7	-4,3	-3,3	1,7
		2009	2 670,9	2 446,3	2 346,4	2 391,2	2 463,7
			-1,8	-8,4	-4,1	1,9	-12,0
		2010	2 377,3	2 459,1	2 646,0	2 636,0	2 529,6
			-0,6	3,4	7,6	-0,4	2,7
		2011	2 631,5	2 774,0	2 853,1	2 842,2	2 775,2
			-0,2	5,4	2,9	-0,4	9,7
		2012	2 877,0	2 863,6	2 805,3	2 755,8	2 825,4
			1,2	-0,5	-2,0	-1,8	1,8
		2013	2 874,4	2 923,6	2 928,7	3 009,7	2 934,1
			4,3	1,7	0,2	2,8	3,8
		2014	3 010,0	2 752,7	2 753,1	2 884,2	2 850,0
			0,0	-8,5	0,0	4,8	-2,9
		2015	2 879,1	2 983,6	2 908,4	2 853,3	2 906,1
			-0,2	3,6	-2,5	-1,9	2,0
		2016	2 833,7	2 844,0	3 067,2	3 101,9	2 961,7
			-0,7	0,4	7,8	1,1	1,9
		2017	3 234,2	3 210,9	3 043,0	3 099,1	3 146,8
			4,3	-0,7	-5,2	1,8	6,2
		2018	3 172,6	3 484,2	3 343,9	..	..
			2,4	9,8	-4,0	..	..

1. À chacune des industries, les données de la première ligne correspondent à la valeur du PIB et celles de la deuxième ligne indiquent la variation en pourcentage par rapport à la période précédente.

Source: Institut de la statistique du Québec, Direction des statistiques économiques.



**Produit intérieur brut aux prix de base<sup>1</sup> par industrie, données désaisonnalisées et annualisées,  
en millions de dollars enchaînés (2012), Québec, 1997-2018**

	Mois											
	Janvier	Février	Mars	Avril	Mai	Juin	Juillet	Août	Septembre	Octobre	Novembre	Décembre
<b>1997</b>	2 235,7	2 278,1	2 240,3	2 219,6	2 189,2	2 156,8	2 195,8	2 340,7	2 393,7	2 518,2	2 419,0	2 374,4
	..	1,9	-1,7	-0,9	-1,4	-1,5	1,8	6,6	2,3	5,2	-3,9	-1,8
<b>1998</b>	2 278,6	2 256,3	2 215,8	2 226,7	2 218,2	2 203,7	2 169,4	2 159,5	2 248,0	2 223,2	2 197,6	2 313,9
	-4,0	-1,0	-1,8	0,5	-0,4	-0,7	-1,6	-0,5	4,1	-1,1	-1,2	5,3
<b>1999</b>	2 299,5	2 374,1	2 401,9	2 432,8	2 386,3	2 469,4	2 568,9	2 594,6	2 621,2	2 502,3	2 705,6	2 558,2
	-0,6	3,2	1,2	1,3	-1,9	3,5	4,0	1,0	1,0	-4,5	8,1	-5,4
<b>2000</b>	2 621,0	2 648,2	2 735,5	2 518,4	2 582,7	2 556,7	2 591,9	2 589,6	2 543,7	2 551,1	2 594,3	2 774,9
	2,5	1,0	3,3	-7,9	2,6	-1,0	1,4	-0,1	-1,8	0,3	1,7	7,0
<b>2001</b>	2 706,7	2 755,1	2 757,4	2 788,3	2 721,6	2 690,0	2 659,8	2 524,2	2 451,7	2 472,4	2 469,5	2 474,6
	-2,5	1,8	0,1	1,1	-2,4	-1,2	-1,1	-5,1	-2,9	0,8	-0,1	0,2
<b>2002</b>	2 699,2	2 693,8	2 486,0	2 414,8	2 387,1	2 343,2	2 394,5	2 307,6	2 331,7	2 248,6	2 215,9	2 079,6
	9,1	-0,2	-7,7	-2,9	-1,1	-1,8	2,2	-3,6	1,0	-3,6	-1,5	-6,2
<b>2003</b>	2 083,1	2 217,0	2 310,8	2 252,8	2 262,4	2 115,3	2 150,8	2 201,1	2 337,0	2 447,6	2 451,8	2 470,2
	0,2	6,4	4,2	-2,5	0,4	-6,5	1,7	2,3	6,2	4,7	0,2	0,8
<b>2004</b>	2 496,7	2 428,4	2 413,6	2 422,9	2 443,7	2 553,7	2 585,6	2 643,5	2 655,4	2 561,8	2 637,6	2 652,8
	1,1	-2,7	-0,6	0,4	0,9	4,5	1,2	2,2	0,5	-3,5	3,0	0,6
<b>2005</b>	2 683,4	2 697,7	2 620,5	2 599,6	2 602,4	2 627,8	2 653,2	2 776,5	2 622,4	2 661,5	2 712,0	2 696,5
	1,2	0,5	-2,9	-0,8	0,1	1,0	1,0	4,6	-5,6	1,5	1,9	-0,6
<b>2006</b>	2 718,0	2 659,9	2 584,2	2 454,1	2 491,2	2 492,6	2 589,4	2 464,4	2 478,4	2 524,4	2 501,5	2 597,5
	0,8	-2,1	-2,8	-5,0	1,5	0,1	3,9	-4,8	0,6	1,9	-0,9	3,8
<b>2007</b>	2 493,5	2 723,4	2 726,7	2 844,7	2 849,0	2 882,4	2 787,0	2 759,5	2 851,5	2 785,6	2 681,0	2 650,5
	-4,0	9,2	0,1	4,3	0,2	1,2	-3,3	-1,0	3,3	-2,3	-3,8	-1,1
<b>2008</b>	2 748,4	2 723,3	2 710,5	2 841,1	3 025,6	2 943,1	2 836,7	2 796,8	2 801,1	2 822,1	2 678,9	2 657,9
	3,7	-0,9	-0,5	4,8	6,5	-2,7	-3,6	-1,4	0,2	0,7	-5,1	-0,8
<b>2009</b>	2 727,8	2 636,5	2 648,3	2 477,0	2 521,9	2 340,1	2 382,4	2 368,3	2 288,5	2 329,6	2 461,1	2 383,0
	2,6	-3,3	0,4	-6,5	1,8	-7,2	1,8	-0,6	-3,4	1,8	5,6	-3,2
<b>2010</b>	2 383,4	2 337,7	2 410,7	2 421,5	2 459,4	2 496,4	2 548,5	2 744,6	2 645,1	2 659,4	2 593,3	2 655,3
	0,0	-1,9	3,1	0,4	1,6	1,5	2,1	7,7	-3,6	0,5	-2,5	2,4
<b>2011</b>	2 635,3	2 592,4	2 666,8	2 785,8	2 781,3	2 755,1	2 834,8	2 806,0	2 918,6	2 838,7	2 855,0	2 832,8
	-0,8	-1,6	2,9	4,5	-0,2	-0,9	2,9	-1,0	4,0	-2,7	0,6	-0,8
<b>2012</b>	2 747,3	2 947,8	2 935,8	2 919,5	2 807,4	2 863,8	2 812,7	2 796,2	2 807,0	2 820,7	2 717,4	2 729,3
	-3,0	7,3	-0,4	-0,6	-3,8	2,0	-1,8	-0,6	0,4	0,5	-3,7	0,4
<b>2013</b>	2 883,6	2 806,9	2 932,6	2 925,0	3 021,9	2 824,0	2 913,5	2 908,6	2 964,1	2 981,8	2 981,6	3 065,6
	5,7	-2,7	4,5	-0,3	3,3	-6,5	3,2	-0,2	1,9	0,6	-0,0	2,8
<b>2014</b>	3 048,6	3 082,8	2 898,6	2 808,5	2 775,7	2 674,0	2 721,9	2 682,9	2 854,6	2 848,6	2 922,6	2 881,3
	-0,6	1,1	-6,0	-3,1	-1,2	-3,7	1,8	-1,4	6,4	-0,2	2,6	-1,4
<b>2015</b>	2 833,9	2 853,2	2 950,1	3 043,7	2 968,0	2 939,1	2 897,3	2 978,9	2 849,1	2 947,5	2 824,3	2 788,1
	-1,6	0,7	3,4	3,2	-2,5	-1,0	-1,4	2,8	-4,4	3,5	-4,2	-1,3
<b>2016</b>	2 814,2	2 842,0	2 844,9	2 823,8	2 829,8	2 878,3	3 056,9	3 003,4	3 141,3	2 996,4	3 074,8	3 234,5
	0,9	1,0	0,1	-0,7	0,2	1,7	6,2	-1,8	4,6	-4,6	2,6	5,2
<b>2017</b>	3 262,2	3 197,0	3 243,4	3 250,7	3 160,1	3 221,9	3 038,7	3 097,7	2 992,6	3 025,7	3 133,9	3 137,7
	0,9	-2,0	1,5	0,2	-2,8	2,0	-5,7	1,9	-3,4	1,1	3,6	0,1
<b>2018</b>	3 099,1	3 129,6	3 289,0	3 442,1	3 624,8	3 385,7	3 455,2	3 306,1	3 270,3	..	..	..
	-1,2	1,0	5,1	4,7	5,3	-6,6	2,1	-4,3	-1,1	..	..	..

Produit intérieur brut aux prix de base<sup>1</sup> par industrie, données désaisonnalisées et annualisées,  
en millions de dollars enchaînés (2012), Québec, 1997-2018

CODE SCIAN	Industrie		Trimestre				Année
			I	II	III	IV	
334	Fabrication de produits informatiques et électroniques	1997	2 647,4	2 672,8	2 817,1	2 816,2	2 738,4
			..	1,0	5,4	-0,0	..
		1998	2 884,1	3 108,8	3 532,7	4 106,7	3 408,1
			2,4	7,8	13,6	16,2	24,5
		1999	4 898,9	5 179,7	5 670,5	6 350,8	5 525,0
			19,3	5,7	9,5	12,0	62,1
		2000	6 214,4	6 738,1	6 505,0	6 191,7	6 412,3
			-2,1	8,4	-3,5	-4,8	16,1
		2001	4 610,1	3 611,5	3 213,7	2 844,7	3 570,0
			-25,5	-21,7	-11,0	-11,5	-44,3
		2002	2 868,1	3 003,1	2 735,3	2 531,5	2 784,5
			0,8	4,7	-8,9	-7,4	-22,0
		2003	2 730,9	2 931,3	3 169,7	3 112,0	2 986,0
			7,9	7,3	8,1	-1,8	7,2
		2004	2 952,0	2 515,2	2 409,6	2 401,2	2 569,5
			-5,1	-14,8	-4,2	-0,3	-13,9
		2005	2 462,9	2 554,7	2 441,6	2 380,0	2 459,8
			2,6	3,7	-4,4	-2,5	-4,3
		2006	2 334,6	2 140,8	1 956,0	2 070,6	2 125,5
			-1,9	-8,3	-8,6	5,9	-13,6
		2007	2 059,8	2 126,2	2 038,8	1 785,6	2 002,6
			-0,5	3,2	-4,1	-12,4	-5,8
		2008	1 815,8	1 875,7	1 774,5	1 618,8	1 771,2
			1,7	3,3	-5,4	-8,8	-11,6
		2009	1 493,0	1 409,6	1 599,1	1 594,4	1 524,0
			-7,8	-5,6	13,4	-0,3	-14,0
		2010	1 642,1	1 565,1	1 623,8	1 652,6	1 620,9
			3,0	-4,7	3,8	1,8	6,4
		2011	1 693,0	1 874,2	1 855,9	1 766,5	1 797,4
			2,4	10,7	-1,0	-4,8	10,9
		2012	1 720,2	1 627,3	1 585,6	1 623,6	1 639,2
			-2,6	-5,4	-2,6	2,4	-8,8
		2013	1 560,3	1 389,0	1 637,9	1 622,8	1 552,5
			-3,9	-11,0	17,9	-0,9	-5,3
		2014	1 655,2	1 516,6	1 528,7	1 512,6	1 553,3
			2,0	-8,4	0,8	-1,1	0,1
		2015	1 511,7	1 519,2	1 413,3	1 410,5	1 463,7
			-0,1	0,5	-7,0	-0,2	-5,8
		2016	1 547,9	1 536,6	1 563,9	1 658,1	1 576,6
			9,7	-0,7	1,8	6,0	7,7
		2017	1 747,4	1 877,7	2 068,8	2 066,5	1 940,1
			5,4	7,5	10,2	-0,1	23,1
		2018	2 001,7	2 032,5	2 011,4	..	..
			-3,1	1,5	-1,0	..	..

1. À chacune des industries, les données de la première ligne correspondent à la valeur du PIB et celles de la deuxième ligne indiquent la variation en pourcentage par rapport à la période précédente.

Source: Institut de la statistique du Québec, Direction des statistiques économiques.

**Produit intérieur brut aux prix de base<sup>1</sup> par industrie, données désaisonnalisées et annualisées,  
en millions de dollars enchaînés (2012), Québec, 1997-2018**

	Mois											
	Janvier	Février	Mars	Avril	Mai	Juin	Juillet	Août	Septembre	Octobre	Novembre	Décembre
<b>1997</b>	2 761,7	2 477,5	2 703,1	2 678,5	2 530,0	2 810,1	2 691,5	2 799,0	2 960,9	2 757,2	2 763,5	2 927,9
	..	-10,3	9,1	-0,9	-5,5	11,1	-4,2	4,0	5,8	-6,9	0,2	5,9
<b>1998</b>	2 563,0	2 980,0	3 109,4	3 028,9	3 120,5	3 177,1	3 595,9	3 507,8	3 494,4	4 021,6	4 028,9	4 269,7
	-12,5	16,3	4,3	-2,6	3,0	1,8	13,2	-2,4	-0,4	15,1	0,2	6,0
<b>1999</b>	4 824,8	5 252,3	4 619,4	4 808,4	5 284,3	5 446,5	5 354,9	5 549,8	6 106,9	5 561,7	6 653,2	6 837,7
	13,0	8,9	-12,0	4,1	9,9	3,1	-1,7	3,6	10,0	-8,9	19,6	2,8
<b>2000</b>	6 076,3	6 030,3	6 536,6	7 255,1	6 870,1	6 089,1	6 081,8	7 057,3	6 375,9	6 765,4	6 261,1	5 548,6
	-11,1	-0,8	8,4	11,0	-5,3	-11,4	-0,1	16,0	-9,7	6,1	-7,5	-11,4
<b>2001</b>	5 447,6	4 144,5	4 238,1	3 931,4	3 315,3	3 587,9	3 483,7	3 269,5	2 888,0	2 978,7	2 718,4	2 836,8
	-1,8	-23,9	2,3	-7,2	-15,7	8,2	-2,9	-6,1	-11,7	3,1	-8,7	4,4
<b>2002</b>	2 889,6	2 807,0	2 907,5	2 911,7	3 237,3	2 860,2	3 025,5	2 678,6	2 501,9	2 503,2	2 643,5	2 447,9
	1,9	-2,9	3,6	0,1	11,2	-11,6	5,8	-11,5	-6,6	0,1	5,6	-7,4
<b>2003</b>	2 755,9	2 758,7	2 678,1	2 750,5	2 945,1	3 098,4	2 926,3	3 119,6	3 463,3	3 091,9	3 110,2	3 134,0
	12,6	0,1	-2,9	2,7	7,1	5,2	-5,6	6,6	11,0	-10,7	0,6	0,8
<b>2004</b>	3 213,0	2 835,1	2 807,8	2 634,3	2 467,0	2 444,2	2 313,4	2 300,6	2 614,8	2 369,2	2 421,4	2 413,1
	2,5	-11,8	-1,0	-6,2	-6,4	-0,9	-5,3	-0,6	13,7	-9,4	2,2	-0,3
<b>2005</b>	2 390,3	2 534,4	2 463,9	2 856,8	2 374,3	2 433,0	2 507,1	2 469,5	2 348,3	2 390,0	2 399,7	2 350,3
	-0,9	6,0	-2,8	15,9	-16,9	2,5	3,0	-1,5	-4,9	1,8	0,4	-2,1
<b>2006</b>	2 404,9	2 326,5	2 272,3	2 262,0	2 084,9	2 075,4	1 895,9	2 052,9	1 919,2	2 097,4	2 070,8	2 043,7
	2,3	-3,3	-2,3	-0,5	-7,8	-0,5	-8,6	8,3	-6,5	9,3	-1,3	-1,3
<b>2007</b>	2 124,6	1 940,6	2 114,1	2 184,4	2 073,6	2 120,6	2 136,8	1 973,8	2 005,9	1 811,5	1 755,9	1 789,3
	4,0	-8,7	8,9	3,3	-5,1	2,3	0,8	-7,6	1,6	-9,7	-3,1	1,9
<b>2008</b>	1 740,2	1 849,4	1 857,9	1 686,9	2 124,1	1 816,1	1 763,7	1 786,9	1 772,8	1 673,3	1 594,3	1 588,7
	-2,7	6,3	0,5	-9,2	25,9	-14,5	-2,9	1,3	-0,8	-5,6	-4,7	-0,3
<b>2009</b>	1 424,5	1 586,6	1 467,7	1 435,5	1 447,0	1 346,2	1 733,4	1 564,5	1 499,3	1 619,8	1 619,0	1 544,4
	-10,3	11,4	-7,5	-2,2	0,8	-7,0	28,8	-9,7	-4,2	8,0	-0,0	-4,6
<b>2010</b>	1 841,0	1 556,9	1 528,4	1 580,6	1 530,2	1 584,4	1 567,5	1 688,1	1 615,9	1 646,2	1 760,2	1 551,5
	19,2	-15,4	-1,8	3,4	-3,2	3,5	-1,1	7,7	-4,3	1,9	6,9	-11,9
<b>2011</b>	1 592,9	1 681,6	1 804,5	1 783,4	1 948,4	1 890,8	1 826,2	1 880,5	1 861,0	1 752,3	1 773,1	1 774,0
	2,7	5,6	7,3	-1,2	9,2	-3,0	-3,4	3,0	-1,0	-5,8	1,2	0,0
<b>2012</b>	1 749,7	1 743,5	1 667,5	1 675,5	1 637,0	1 569,5	1 637,0	1 577,1	1 542,6	1 613,1	1 645,4	1 612,5
	-1,4	-0,4	-4,4	0,5	-2,3	-4,1	4,3	-3,7	-2,2	4,6	2,0	-2,0
<b>2013</b>	1 593,9	1 596,0	1 491,1	1 418,2	1 407,7	1 341,0	1 495,2	1 672,5	1 746,0	1 687,5	1 581,7	1 599,3
	-1,2	0,1	-6,6	-4,9	-0,7	-4,7	11,5	11,9	4,4	-3,3	-6,3	1,1
<b>2014</b>	1 690,1	1 649,2	1 626,3	1 600,7	1 494,4	1 454,7	1 562,4	1 512,6	1 511,2	1 517,1	1 530,2	1 490,6
	5,7	-2,4	-1,4	-1,6	-6,6	-2,7	7,4	-3,2	-0,1	0,4	0,9	-2,6
<b>2015</b>	1 505,3	1 513,0	1 516,9	1 567,7	1 420,0	1 569,8	1 428,3	1 417,3	1 394,4	1 431,6	1 356,8	1 443,1
	1,0	0,5	0,3	3,4	-9,4	10,5	-9,0	-0,8	-1,6	2,7	-5,2	6,4
<b>2016</b>	1 461,8	1 572,8	1 608,9	1 504,7	1 532,4	1 572,5	1 492,1	1 589,5	1 610,0	1 505,1	1 682,2	1 787,1
	1,3	7,6	2,3	-6,5	1,8	2,6	-5,1	6,5	1,3	-6,5	11,8	6,2
<b>2017</b>	1 794,4	1 769,5	1 678,3	1 836,1	1 837,5	1 959,4	2 116,5	1 978,4	2 111,6	2 003,3	2 079,8	2 116,4
	0,4	-1,4	-5,2	9,4	0,1	6,6	8,0	-6,5	6,7	-5,1	3,8	1,8
<b>2018</b>	1 922,3	2 014,7	2 068,3	1 996,9	2 100,5	1 999,9	1 998,2	2 063,1	1 972,9	..	..	..
	-9,2	4,8	2,7	-3,4	5,2	-4,8	-0,1	3,2	-4,4	..	..	..

Produit intérieur brut aux prix de base<sup>1</sup> par industrie, données désaisonnalisées et annualisées,  
en millions de dollars enchaînés (2012), Québec, 1997-2018

CODE SCIAN	Industrie		Trimestre				Année
			I	II	III	IV	
335	Fabrication de matériel, d'appareils et de composants électriques	1997	718,9	720,8	762,6	817,3	754,9
			..	0,3	5,8	7,2	..
		1998	885,0	899,7	952,7	974,3	927,9
			8,3	1,7	5,9	2,3	22,9
		1999	1 004,7	1 085,0	1 062,6	1 102,9	1 063,8
			3,1	8,0	-2,1	3,8	14,6
		2000	1 063,0	1 166,9	1 142,3	1 236,3	1 152,1
			-3,6	9,8	-2,1	8,2	8,3
		2001	1 202,2	1 156,9	1 201,7	1 202,3	1 190,8
			-2,8	-3,8	3,9	0,0	3,4
		2002	1 250,2	1 224,7	1 147,7	1 079,9	1 175,6
			4,0	-2,0	-6,3	-5,9	-1,3
		2003	1 081,2	1 002,0	1 087,7	1 116,3	1 071,8
			0,1	-7,3	8,6	2,6	-8,8
		2004	1 132,2	1 191,9	1 173,3	1 134,2	1 157,9
			1,4	5,3	-1,6	-3,3	8,0
		2005	1 162,4	1 120,2	1 085,3	1 192,4	1 140,1
			2,5	-3,6	-3,1	9,9	-1,5
		2006	1 220,1	1 195,4	1 310,8	1 220,5	1 236,7
			2,3	-2,0	9,6	-6,9	8,5
		2007	1 228,8	1 290,7	1 268,8	1 190,1	1 244,6
			0,7	5,0	-1,7	-6,2	0,6
		2008	1 284,2	1 291,7	1 294,3	1 293,5	1 290,9
			7,9	0,6	0,2	-0,1	3,7
		2009	1 207,2	1 123,0	1 201,0	1 151,2	1 170,6
			-6,7	-7,0	6,9	-4,1	-9,3
		2010	1 087,4	1 112,7	1 181,0	1 210,1	1 147,8
			-5,5	2,3	6,1	2,5	-1,9
		2011	1 250,2	1 268,6	1 249,3	1 281,5	1 262,4
			3,3	1,5	-1,5	2,6	10,0
		2012	1 232,7	1 217,5	1 240,3	1 379,9	1 267,6
			-3,8	-1,2	1,9	11,3	0,4
		2013	1 288,3	1 210,0	1 189,0	1 050,0	1 184,3
			-6,6	-6,1	-1,7	-11,7	-6,6
		2014	1 032,9	1 007,3	972,6	953,6	991,6
			-1,6	-2,5	-3,4	-1,9	-16,3
		2015	1 051,8	1 080,4	1 075,6	1 091,5	1 074,8
			10,3	2,7	-0,4	1,5	8,4
		2016	1 175,5	1 172,8	1 236,2	1 199,9	1 196,1
			7,7	-0,2	5,4	-2,9	11,3
		2017	1 204,6	1 229,3	1 292,1	1 303,7	1 257,4
			0,4	2,1	5,1	0,9	5,1
		2018	1 270,6	1 288,3	1 352,9	..	..
			-2,5	1,4	5,0	..	..

1. À chacune des industries, les données de la première ligne correspondent à la valeur du PIB et celles de la deuxième ligne indiquent la variation en pourcentage par rapport à la période précédente.

Source: Institut de la statistique du Québec, Direction des statistiques économiques.

**Produit intérieur brut aux prix de base<sup>1</sup> par industrie, données désaisonnalisées et annualisées,  
en millions de dollars enchaînés (2012), Québec, 1997-2018**

	Mois											
	Janvier	Février	Mars	Avril	Mai	Juin	Juillet	Août	Septembre	Octobre	Novembre	Décembre
<b>1997</b>	741,5	703,5	711,6	708,7	734,4	719,3	742,9	735,4	809,4	814,7	805,4	832,0
	..	-5,1	1,2	-0,4	3,6	-2,1	3,3	-1,0	10,1	0,7	-1,1	3,3
<b>1998</b>	836,4	916,4	902,0	863,3	925,8	909,9	951,4	974,1	932,5	965,8	967,7	989,4
	0,5	9,6	-1,6	-4,3	7,2	-1,7	4,6	2,4	-4,3	3,6	0,2	2,2
<b>1999</b>	1 027,0	998,8	988,4	1 145,5	1 050,1	1 059,5	1 099,7	1 055,3	1 032,7	1 005,1	1 112,2	1 191,5
	3,8	-2,7	-1,0	15,9	-8,3	0,9	3,8	-4,0	-2,1	-2,7	10,7	7,1
<b>2000</b>	1 082,0	1 028,5	1 078,5	1 153,7	1 163,4	1 183,5	1 137,1	1 138,3	1 151,4	1 182,0	1 339,2	1 187,7
	-9,2	-4,9	4,9	7,0	0,8	1,7	-3,9	0,1	1,1	2,7	13,3	-11,3
<b>2001</b>	1 235,9	1 193,9	1 176,8	1 177,2	1 158,0	1 135,5	1 136,0	1 202,8	1 266,4	1 217,3	1 225,0	1 164,7
	4,1	-3,4	-1,4	0,0	-1,6	-1,9	0,0	5,9	5,3	-3,9	0,6	-4,9
<b>2002</b>	1 224,1	1 264,8	1 261,6	1 220,6	1 261,2	1 192,3	1 150,5	1 196,2	1 096,3	1 087,6	1 060,0	1 092,0
	5,1	3,3	-0,3	-3,2	3,3	-5,5	-3,5	4,0	-8,3	-0,8	-2,5	3,0
<b>2003</b>	1 102,2	1 075,3	1 066,2	999,8	964,0	1 042,1	1 081,4	1 095,6	1 086,2	1 099,6	1 114,6	1 134,6
	0,9	-2,4	-0,8	-6,2	-3,6	8,1	3,8	1,3	-0,9	1,2	1,4	1,8
<b>2004</b>	1 161,5	1 089,6	1 145,5	1 182,1	1 188,2	1 205,4	1 161,5	1 151,8	1 206,7	1 151,7	1 117,1	1 133,7
	2,4	-6,2	5,1	3,2	0,5	1,5	-3,6	-0,8	4,8	-4,6	-3,0	1,5
<b>2005</b>	1 160,6	1 196,9	1 129,8	1 154,1	1 101,8	1 104,7	1 060,9	1 101,5	1 093,5	1 190,9	1 210,2	1 176,3
	2,4	3,1	-5,6	2,2	-4,5	0,3	-4,0	3,8	-0,7	8,9	1,6	-2,8
<b>2006</b>	1 252,4	1 216,5	1 191,4	1 180,0	1 208,2	1 198,0	1 293,2	1 312,7	1 326,5	1 327,0	1 192,4	1 142,2
	6,5	-2,9	-2,1	-1,0	2,4	-0,8	7,9	1,5	1,1	0,0	-10,1	-4,2
<b>2007</b>	1 214,2	1 217,9	1 254,3	1 275,0	1 314,1	1 283,0	1 301,2	1 253,6	1 251,5	1 217,6	1 241,2	1 111,6
	6,3	0,3	3,0	1,7	3,1	-2,4	1,4	-3,7	-0,2	-2,7	1,9	-10,4
<b>2008</b>	1 242,3	1 316,4	1 293,8	1 295,0	1 262,8	1 317,3	1 274,1	1 303,2	1 305,5	1 250,1	1 268,7	1 361,6
	11,8	6,0	-1,7	0,1	-2,5	4,3	-3,3	2,3	0,2	-4,2	1,5	7,3
<b>2009</b>	1 260,9	1 228,9	1 131,8	1 221,6	1 049,6	1 097,6	1 278,0	1 148,4	1 176,5	1 128,6	1 128,4	1 196,7
	-7,4	-2,5	-7,9	7,9	-14,1	4,6	16,4	-10,1	2,4	-4,1	-0,0	6,1
<b>2010</b>	1 146,9	1 054,5	1 060,9	1 123,1	1 135,2	1 079,8	1 150,1	1 226,1	1 166,8	1 210,4	1 243,8	1 176,0
	-4,2	-8,1	0,6	5,9	1,1	-4,9	6,5	6,6	-4,8	3,7	2,8	-5,5
<b>2011</b>	1 235,1	1 226,7	1 288,9	1 262,8	1 288,1	1 255,0	1 278,9	1 213,1	1 255,9	1 281,3	1 270,6	1 292,5
	5,0	-0,7	5,1	-2,0	2,0	-2,6	1,9	-5,1	3,5	2,0	-0,8	1,7
<b>2012</b>	1 226,8	1 233,8	1 237,3	1 245,7	1 175,8	1 231,1	1 307,4	1 173,2	1 240,2	1 264,1	1 341,6	1 534,0
	-5,1	0,6	0,3	0,7	-5,6	4,7	6,2	-10,3	5,7	1,9	6,1	14,3
<b>2013</b>	1 330,5	1 297,9	1 236,5	1 214,5	1 165,9	1 249,5	1 183,6	1 198,8	1 184,5	1 095,3	1 034,2	1 020,4
	-13,3	-2,5	-4,7	-1,8	-4,0	7,2	-5,3	1,3	-1,2	-7,5	-5,6	-1,3
<b>2014</b>	1 085,7	1 020,1	992,9	995,2	1 037,8	988,9	976,2	985,8	955,7	991,6	922,4	946,9
	6,4	-6,0	-2,7	0,2	4,3	-4,7	-1,3	1,0	-3,1	3,8	-7,0	2,7
<b>2015</b>	1 027,5	1 056,3	1 071,6	1 116,2	1 060,2	1 064,7	1 074,0	1 114,0	1 038,7	1 079,2	1 110,2	1 085,0
	8,5	2,8	1,4	4,2	-5,0	0,4	0,9	3,7	-6,8	3,9	2,9	-2,3
<b>2016</b>	1 170,7	1 149,6	1 206,1	1 161,8	1 184,1	1 172,5	1 254,0	1 175,3	1 279,3	1 158,3	1 210,0	1 231,4
	7,9	-1,8	4,9	-3,7	1,9	-1,0	6,9	-6,3	8,8	-9,5	4,5	1,8
<b>2017</b>	1 215,9	1 221,6	1 176,2	1 189,5	1 231,4	1 266,9	1 290,2	1 291,0	1 294,9	1 287,3	1 263,1	1 360,6
	-1,3	0,5	-3,7	1,1	3,5	2,9	1,8	0,1	0,3	-0,6	-1,9	7,7
<b>2018</b>	1 183,4	1 332,9	1 295,4	1 251,4	1 244,8	1 368,6	1 297,9	1 419,7	1 341,0	..	..	..
	-13,0	12,6	-2,8	-3,4	-0,5	9,9	-5,2	9,4	-5,5	..	..	..

Produit intérieur brut aux prix de base<sup>1</sup> par industrie, données désaisonnalisées et annualisées,  
en millions de dollars enchaînés (2012), Québec, 1997-2018

CODE SCIAN	Industrie		Trimestre				Année
			I	II	III	IV	
336	Fabrication de matériel de transport	1997	5 608,6	5 494,2	5 415,0	5 032,2	5 387,5
			..	-2,0	-1,4	-7,1	..
		1998	4 711,4	5 106,5	4 926,5	5 757,3	5 125,4
			-6,4	8,4	-3,5	16,9	-4,9
		1999	6 284,2	6 660,6	6 767,7	7 017,1	6 682,4
			9,2	6,0	1,6	3,7	30,4
		2000	6 927,8	6 878,8	6 768,5	6 896,1	6 867,8
			-1,3	-0,7	-1,6	1,9	2,8
		2001	6 694,5	6 664,6	6 518,8	6 334,9	6 553,2
			-2,9	-0,4	-2,2	-2,8	-4,6
		2002	6 578,4	6 129,6	5 863,5	5 524,9	6 024,1
			3,8	-6,8	-4,3	-5,8	-8,1
		2003	5 294,2	5 060,3	5 053,3	5 156,5	5 141,1
			-4,2	-4,4	-0,1	2,0	-14,7
		2004	5 297,0	5 579,2	5 872,2	5 696,0	5 611,1
			2,7	5,3	5,3	-3,0	9,1
		2005	6 007,7	6 219,9	6 035,6	6 097,6	6 090,2
			5,5	3,5	-3,0	1,0	8,5
		2006	6 172,3	6 195,4	6 259,8	6 310,9	6 234,6
			1,2	0,4	1,0	0,8	2,4
		2007	6 226,5	6 533,6	6 546,9	6 748,9	6 514,0
			-1,3	4,9	0,2	3,1	4,5
		2008	7 151,3	7 349,2	7 223,6	6 910,7	7 158,7
			6,0	2,8	-1,7	-4,3	9,9
		2009	6 315,6	5 913,3	5 696,3	5 731,7	5 914,2
			-8,6	-6,4	-3,7	0,6	-17,4
		2010	5 831,5	5 962,4	6 036,4	6 082,1	5 978,1
			1,7	2,2	1,2	0,8	1,1
		2011	6 041,7	6 133,6	6 329,4	6 511,4	6 254,0
			-0,7	1,5	3,2	2,9	4,6
		2012	6 435,4	6 570,2	6 536,8	6 632,0	6 543,6
			-1,2	2,1	-0,5	1,5	4,6
		2013	6 722,0	6 803,6	6 897,8	7 141,0	6 891,1
			1,4	1,2	1,4	3,5	5,3
		2014	7 501,4	7 647,5	7 609,7	7 607,1	7 591,4
			5,0	1,9	-0,5	-0,0	10,2
		2015	7 616,4	7 480,1	7 188,8	6 939,9	7 306,3
			0,1	-1,8	-3,9	-3,5	-3,8
		2016	6 901,0	6 832,8	6 781,4	6 667,2	6 795,6
			-0,6	-1,0	-0,8	-1,7	-7,0
		2017	6 416,4	6 716,9	7 024,3	6 985,2	6 785,7
			-3,8	4,7	4,6	-0,6	-0,1
		2018	7 192,8	7 064,6	7 171,4	..	..
			3,0	-1,8	1,5	..	..

1. À chacune des industries, les données de la première ligne correspondent à la valeur du PIB et celles de la deuxième ligne indiquent la variation en pourcentage par rapport à la période précédente.

Source: Institut de la statistique du Québec, Direction des statistiques économiques.

**Produit intérieur brut aux prix de base<sup>1</sup> par industrie, données désaisonnalisées et annualisées,  
en millions de dollars enchaînés (2012), Québec, 1997-2018**

	Mois											
	Janvier	Février	Mars	Avril	Mai	Juin	Juillet	Août	Septembre	Octobre	Novembre	Décembre
<b>1997</b>	5 734,8	5 611,2	5 479,7	5 402,1	5 627,9	5 452,7	5 460,7	5 413,3	5 371,2	5 168,4	5 147,8	4 780,3
	..	-2,2	-2,3	-1,4	4,2	-3,1	0,1	-0,9	-0,8	-3,8	-0,4	-7,1
<b>1998</b>	4 424,5	4 749,2	4 960,5	5 220,3	4 958,6	5 140,6	4 519,8	5 002,8	5 256,8	5 600,8	5 665,5	6 005,6
	-7,4	7,3	4,4	5,2	-5,0	3,7	-12,1	10,7	5,1	6,5	1,2	6,0
<b>1999</b>	6 266,4	6 155,5	6 430,7	6 481,1	6 582,2	6 918,3	6 268,7	6 977,7	7 056,9	6 993,1	6 908,5	7 149,7
	4,3	-1,8	4,5	0,8	1,6	5,1	-9,4	11,3	1,1	-0,9	-1,2	3,5
<b>2000</b>	6 908,9	6 977,0	6 897,5	6 930,7	6 884,0	6 821,7	6 781,8	6 824,1	6 699,5	6 883,5	6 879,8	6 924,9
	-3,4	1,0	-1,1	0,5	-0,7	-0,9	-0,6	0,6	-1,8	2,7	-0,1	0,7
<b>2001</b>	6 571,3	6 728,0	6 784,2	6 661,3	6 754,2	6 578,3	6 466,1	6 544,0	6 546,2	6 466,6	6 261,9	6 276,2
	-5,1	2,4	0,8	-1,8	1,4	-2,6	-1,7	1,2	0,0	-1,2	-3,2	0,2
<b>2002</b>	6 702,8	6 619,0	6 413,3	6 041,9	6 211,7	6 135,3	5 956,1	5 998,8	5 635,6	5 594,0	5 465,0	5 515,7
	6,8	-1,3	-3,1	-5,8	2,8	-1,2	-2,9	0,7	-6,1	-0,7	-2,3	0,9
<b>2003</b>	5 361,2	5 295,3	5 226,2	5 148,7	5 038,4	4 993,9	5 110,3	5 030,2	5 019,5	5 112,2	5 107,1	5 250,2
	-2,8	-1,2	-1,3	-1,5	-2,1	-0,9	2,3	-1,6	-0,2	1,8	-0,1	2,8
<b>2004</b>	5 256,5	5 266,4	5 368,0	5 413,5	5 551,0	5 773,1	5 752,9	5 803,2	6 060,5	5 737,4	5 720,7	5 630,0
	0,1	0,2	1,9	0,8	2,5	4,0	-0,4	0,9	4,4	-5,3	-0,3	-1,6
<b>2005</b>	5 861,2	6 019,1	6 142,8	6 188,6	6 214,7	6 256,4	5 960,1	6 071,3	6 075,4	6 061,5	6 104,8	6 126,4
	4,1	2,7	2,1	0,7	0,4	0,7	-4,7	1,9	0,1	-0,2	0,7	0,4
<b>2006</b>	6 162,0	6 150,8	6 204,0	6 168,9	6 191,1	6 226,1	6 285,6	6 232,7	6 261,1	6 357,7	6 329,9	6 245,1
	0,6	-0,2	0,9	-0,6	0,4	0,6	1,0	-0,8	0,5	1,5	-0,4	-1,3
<b>2007</b>	6 129,9	6 244,8	6 304,8	6 437,9	6 529,5	6 633,5	6 525,1	6 586,2	6 529,5	6 644,6	6 717,2	6 885,1
	-1,8	1,9	1,0	2,1	1,4	1,6	-1,6	0,9	-0,9	1,8	1,1	2,5
<b>2008</b>	7 058,7	7 154,3	7 240,8	7 350,2	7 379,7	7 317,6	7 282,8	7 228,1	7 160,0	6 999,2	6 899,4	6 833,6
	2,5	1,4	1,2	1,5	0,4	-0,8	-0,5	-0,8	-0,9	-2,2	-1,4	-1,0
<b>2009</b>	6 561,2	6 215,1	6 170,4	6 020,1	5 938,4	5 781,4	5 713,5	5 680,4	5 695,1	5 690,1	5 763,8	5 741,0
	-4,0	-5,3	-0,7	-2,4	-1,4	-2,6	-1,2	-0,6	0,3	-0,1	1,3	-0,4
<b>2010</b>	5 806,6	5 846,9	5 840,9	5 916,1	6 009,2	5 962,0	5 989,4	6 022,5	6 097,4	6 092,9	6 049,3	6 104,0
	1,1	0,7	-0,1	1,3	1,6	-0,8	0,5	0,6	1,2	-0,1	-0,7	0,9
<b>2011</b>	5 985,1	6 025,2	6 114,8	6 097,4	6 114,2	6 189,0	6 282,9	6 353,0	6 352,2	6 441,4	6 532,4	6 560,4
	-1,9	0,7	1,5	-0,3	0,3	1,2	1,5	1,1	-0,0	1,4	1,4	0,4
<b>2012</b>	6 441,9	6 404,4	6 459,8	6 492,5	6 589,5	6 628,5	6 535,7	6 534,0	6 540,8	6 619,6	6 675,5	6 600,9
	-1,8	-0,6	0,9	0,5	1,5	0,6	-1,4	-0,0	0,1	1,2	0,8	-1,1
<b>2013</b>	6 575,7	6 705,7	6 884,6	6 898,1	6 850,3	6 662,3	6 775,0	6 902,4	7 016,1	7 240,4	7 076,8	7 105,9
	-0,4	2,0	2,7	0,2	-0,7	-2,7	1,7	1,9	1,6	3,2	-2,3	0,4
<b>2014</b>	7 335,8	7 565,6	7 602,7	7 662,8	7 614,6	7 665,1	7 718,6	7 537,6	7 572,8	7 541,9	7 624,2	7 655,2
	3,2	3,1	0,5	0,8	-0,6	0,7	0,7	-2,3	0,5	-0,4	1,1	0,4
<b>2015</b>	7 657,2	7 542,6	7 649,5	7 565,1	7 494,7	7 380,4	7 265,8	7 222,9	7 077,8	6 944,2	6 898,6	6 977,0
	0,0	-1,5	1,4	-1,1	-0,9	-1,5	-1,6	-0,6	-2,0	-1,9	-0,7	1,1
<b>2016</b>	7 006,5	6 917,1	6 779,4	6 780,2	6 792,5	6 925,6	6 853,9	6 847,2	6 643,2	6 599,3	6 657,6	6 744,7
	0,4	-1,3	-2,0	0,0	0,2	2,0	-1,0	-0,1	-3,0	-0,7	0,9	1,3
<b>2017</b>	6 463,5	6 311,0	6 474,7	6 651,4	6 768,7	6 730,5	6 948,1	6 997,1	7 127,8	7 024,9	6 985,2	6 945,5
	-4,2	-2,4	2,6	2,7	1,8	-0,6	3,2	0,7	1,9	-1,4	-0,6	-0,6
<b>2018</b>	7 126,7	7 095,3	7 356,4	7 082,7	7 043,6	7 067,6	7 102,4	7 207,9	7 203,9	..	..	..
	2,6	-0,4	3,7	-3,7	-0,6	0,3	0,5	1,5	-0,1	..	..	..

Produit intérieur brut aux prix de base<sup>1</sup> par industrie, données désaisonnalisées et annualisées,  
en millions de dollars enchaînés (2012), Québec, 1997-2018

CODE SCIAN	Industrie		Trimestre				Année
			I	II	III	IV	
3364	Fabrication de produits aérospatiaux et de leurs pièces	1997	3 330,5	3 286,3	3 183,7	3 052,3	3 213,2
			..	-1,3	-3,1	-4,1	..
		1998	2 849,3	2 772,1	2 822,9	3 102,2	2 886,6
			-6,7	-2,7	1,8	9,9	-10,2
		1999	3 573,5	3 980,6	4 310,4	4 506,8	4 092,8
			15,2	11,4	8,3	4,6	41,8
		2000	4 540,6	4 645,5	4 792,3	4 977,9	4 739,1
			0,8	2,3	3,2	3,9	15,8
		2001	5 141,4	5 161,8	4 977,9	4 636,8	4 979,5
			3,3	0,4	-3,6	-6,9	5,1
		2002	4 614,9	4 104,9	4 051,2	3 903,7	4 168,7
			-0,5	-11,1	-1,3	-3,6	-16,3
		2003	3 811,7	3 771,5	3 681,9	3 771,7	3 759,2
			-2,4	-1,1	-2,4	2,4	-9,8
		2004	3 771,7	4 030,3	4 266,9	4 151,9	4 055,2
			0,0	6,9	5,9	-2,7	7,9
		2005	4 404,5	4 480,1	4 381,5	4 465,5	4 432,9
			6,1	1,7	-2,2	1,9	9,3
		2006	4 447,1	4 443,4	4 457,3	4 559,4	4 476,8
			-0,4	-0,1	0,3	2,3	1,0
		2007	4 571,3	4 671,5	4 907,6	5 154,4	4 826,2
			0,3	2,2	5,1	5,0	7,8
		2008	5 401,9	5 534,8	5 525,5	5 338,6	5 450,2
			4,8	2,5	-0,2	-3,4	12,9
		2009	5 055,3	4 627,6	4 375,2	4 362,7	4 605,2
			-5,3	-8,5	-5,5	-0,3	-15,5
		2010	4 483,9	4 641,9	4 675,1	4 680,3	4 620,3
			2,8	3,5	0,7	0,1	0,3
		2011	4 559,1	4 573,9	4 697,0	4 789,6	4 654,9
			-2,6	0,3	2,7	2,0	0,7
		2012	4 758,0	4 727,4	4 862,3	4 975,9	4 830,9
			-0,7	-0,6	2,9	2,3	3,8
		2013	4 948,1	4 937,2	5 159,3	5 329,4	5 093,5
			-0,6	-0,2	4,5	3,3	5,4
		2014	5 506,4	5 671,7	5 691,5	5 613,2	5 620,7
			3,3	3,0	0,3	-1,4	10,4
		2015	5 642,7	5 500,1	5 203,2	5 080,8	5 356,7
			0,5	-2,5	-5,4	-2,4	-4,7
		2016	5 072,4	4 992,9	4 851,6	4 713,1	4 907,5
			-0,2	-1,6	-2,8	-2,9	-8,4
		2017	4 546,4	4 650,6	4 871,8	4 934,4	4 750,8
			-3,5	2,3	4,8	1,3	-3,2
		2018	4 983,6	5 074,4	4 970,6	..	..
			1,0	1,8	-2,0	..	..

1. À chacune des industries, les données de la première ligne correspondent à la valeur du PIB et celles de la deuxième ligne indiquent la variation en pourcentage par rapport à la période précédente.

Source: Institut de la statistique du Québec, Direction des statistiques économiques.



**Produit intérieur brut aux prix de base<sup>1</sup> par industrie, données désaisonnalisées et annualisées,  
en millions de dollars enchaînés (2012), Québec, 1997-2018**

	Mois											
	Janvier	Février	Mars	Avril	Mai	Juin	Juillet	Août	Septembre	Octobre	Novembre	Décembre
<b>1997</b>	3 368,4	3 341,7	3 281,2	3 294,7	3 307,2	3 257,1	3 239,6	3 178,8	3 132,7	3 111,8	3 068,4	2 976,8
	..	-0,8	-1,8	0,4	0,4	-1,5	-0,5	-1,9	-1,4	-0,7	-1,4	-3,0
<b>1998</b>	2 871,5	2 860,3	2 816,1	2 776,5	2 722,6	2 817,1	2 792,9	2 835,1	2 840,6	2 964,4	3 077,6	3 264,5
	-3,5	-0,4	-1,5	-1,4	-1,9	3,5	-0,9	1,5	0,2	4,4	3,8	6,1
<b>1999</b>	3 392,2	3 536,0	3 792,2	3 862,7	3 993,0	4 085,9	4 168,5	4 309,6	4 453,2	4 477,0	4 510,9	4 532,4
	3,9	4,2	7,2	1,9	3,4	2,3	2,0	3,4	3,3	0,5	0,8	0,5
<b>2000</b>	4 509,0	4 543,3	4 569,6	4 606,2	4 664,6	4 665,7	4 748,0	4 784,8	4 844,2	4 930,3	4 967,8	5 035,7
	-0,5	0,8	0,6	0,8	1,3	0,0	1,8	0,8	1,2	1,8	0,8	1,4
<b>2001</b>	5 111,5	5 120,9	5 191,9	5 181,2	5 166,9	5 137,2	5 051,6	4 998,2	4 884,1	4 735,0	4 588,9	4 586,5
	1,5	0,2	1,4	-0,2	-0,3	-0,6	-1,7	-1,1	-2,3	-3,1	-3,1	-0,1
<b>2002</b>	4 730,0	4 633,7	4 481,1	4 062,8	4 146,1	4 105,9	4 093,2	4 043,3	4 017,1	3 959,1	3 906,9	3 845,1
	3,1	-2,0	-3,3	-9,3	2,1	-1,0	-0,3	-1,2	-0,6	-1,4	-1,3	-1,6
<b>2003</b>	3 806,1	3 813,6	3 815,3	3 834,4	3 761,9	3 718,2	3 707,5	3 678,9	3 659,3	3 709,1	3 749,2	3 857,0
	-1,0	0,2	0,0	0,5	-1,9	-1,2	-0,3	-0,8	-0,5	1,4	1,1	2,9
<b>2004</b>	3 765,6	3 748,2	3 801,4	3 863,2	3 998,4	4 229,2	4 182,7	4 202,7	4 415,2	4 119,2	4 197,4	4 139,1
	-2,4	-0,5	1,4	1,6	3,5	5,8	-1,1	0,5	5,1	-6,7	1,9	-1,4
<b>2005</b>	4 350,3	4 413,8	4 449,4	4 390,6	4 487,6	4 562,3	4 307,9	4 384,6	4 451,9	4 441,2	4 461,6	4 493,6
	5,1	1,5	0,8	-1,3	2,2	1,7	-5,6	1,8	1,5	-0,2	0,5	0,7
<b>2006</b>	4 456,1	4 438,6	4 446,5	4 444,9	4 435,6	4 449,8	4 397,7	4 469,1	4 505,2	4 566,0	4 570,7	4 541,5
	-0,8	-0,4	0,2	-0,0	-0,2	0,3	-1,2	1,6	0,8	1,4	0,1	-0,6
<b>2007</b>	4 529,5	4 565,7	4 618,7	4 575,7	4 703,6	4 735,3	4 827,1	4 916,6	4 979,1	5 068,7	5 134,4	5 260,1
	-0,3	0,8	1,2	-0,9	2,8	0,7	1,9	1,9	1,3	1,8	1,3	2,4
<b>2008</b>	5 335,4	5 415,2	5 455,0	5 534,6	5 525,2	5 544,5	5 557,1	5 559,1	5 460,3	5 375,5	5 337,0	5 303,4
	1,4	1,5	0,7	1,5	-0,2	0,4	0,2	0,0	-1,8	-1,6	-0,7	-0,6
<b>2009</b>	5 193,9	5 012,4	4 959,7	4 770,2	4 596,1	4 516,5	4 421,0	4 356,1	4 348,5	4 350,7	4 345,9	4 391,3
	-2,1	-3,5	-1,1	-3,8	-3,7	-1,7	-2,1	-1,5	-0,2	0,1	-0,1	1,0
<b>2010</b>	4 459,6	4 481,5	4 510,6	4 581,8	4 682,1	4 661,8	4 687,0	4 663,5	4 674,7	4 678,4	4 661,3	4 701,2
	1,6	0,5	0,6	1,6	2,2	-0,4	0,5	-0,5	0,2	0,1	-0,4	0,9
<b>2011</b>	4 579,3	4 566,0	4 531,9	4 552,0	4 573,1	4 596,6	4 638,0	4 713,1	4 740,1	4 757,5	4 813,9	4 797,4
	-2,6	-0,3	-0,7	0,4	0,5	0,5	0,9	1,6	0,6	0,4	1,2	-0,3
<b>2012</b>	4 781,0	4 761,7	4 731,2	4 656,2	4 762,7	4 763,3	4 817,3	4 846,0	4 923,6	5 041,2	4 963,2	4 923,3
	-0,3	-0,4	-0,6	-1,6	2,3	0,0	1,1	0,6	1,6	2,4	-1,5	-0,8
<b>2013</b>	4 952,7	4 922,7	4 968,7	4 939,9	4 956,4	4 915,4	5 076,8	5 147,0	5 254,2	5 371,3	5 285,0	5 331,9
	0,6	-0,6	0,9	-0,6	0,3	-0,8	3,3	1,4	2,1	2,2	-1,6	0,9
<b>2014</b>	5 368,6	5 540,5	5 610,0	5 638,2	5 631,2	5 745,8	5 753,0	5 692,3	5 629,0	5 640,5	5 554,8	5 644,4
	0,7	3,2	1,3	0,5	-0,1	2,0	0,1	-1,1	-1,1	0,2	-1,5	1,6
<b>2015</b>	5 662,9	5 628,9	5 636,3	5 593,8	5 511,3	5 395,2	5 271,6	5 211,3	5 126,6	5 015,6	5 072,9	5 154,0
	0,3	-0,6	0,1	-0,8	-1,5	-2,1	-2,3	-1,1	-1,6	-2,2	1,1	1,6
<b>2016</b>	5 121,1	5 095,9	5 000,3	4 993,9	5 010,5	4 974,2	4 923,0	4 847,8	4 783,9	4 731,8	4 736,7	4 670,8
	-0,6	-0,5	-1,9	-0,1	0,3	-0,7	-1,0	-1,5	-1,3	-1,1	0,1	-1,4
<b>2017</b>	4 619,9	4 450,6	4 568,9	4 659,4	4 652,0	4 640,4	4 794,9	4 886,3	4 934,1	4 907,0	4 938,8	4 957,5
	-1,1	-3,7	2,7	2,0	-0,2	-0,2	3,3	1,9	1,0	-0,6	0,6	0,4
<b>2018</b>	4 944,3	4 985,7	5 020,8	5 050,8	5 123,5	5 049,0	4 984,4	4 954,4	4 973,1	..	..	..
	-0,3	0,8	0,7	0,6	1,4	-1,5	-1,3	-0,6	0,4	..	..	..

**Produit intérieur brut aux prix de base<sup>1</sup> par industrie, données désaisonnalisées et annualisées,  
en millions de dollars enchaînés (2012), Québec, 1997-2018**

CODE SCIAN	Industrie		Trimestre				Année
			I	II	III	IV	
337	Fabrication de meubles et de produits connexes	1997	1 154,9	1 197,7	1 228,8	1 261,4	1 210,7
			..	3,7	2,6	2,7	..
		1998	1 255,5	1 305,6	1 334,6	1 431,1	1 331,7
			-0,5	4,0	2,2	7,2	10,0
		1999	1 545,4	1 644,1	1 726,5	1 704,4	1 655,1
			8,0	6,4	5,0	-1,3	24,3
		2000	1 722,6	1 824,9	1 914,0	2 069,7	1 882,8
			1,1	5,9	4,9	8,1	13,8
		2001	2 011,2	1 980,1	2 075,2	2 071,2	2 034,4
			-2,8	-1,5	4,8	-0,2	8,1
		2002	2 133,6	2 188,4	2 056,3	1 949,7	2 082,0
			3,0	2,6	-6,0	-5,2	2,3
		2003	1 965,1	1 888,2	1 995,1	2 100,3	1 987,2
			0,8	-3,9	5,7	5,3	-4,6
		2004	2 112,0	2 043,8	2 096,7	2 095,9	2 087,1
			0,6	-3,2	2,6	-0,0	5,0
		2005	2 004,7	1 945,1	1 812,7	1 787,1	1 887,4
			-4,4	-3,0	-6,8	-1,4	-9,6
		2006	1 805,1	1 706,0	1 700,8	1 668,9	1 720,2
			1,0	-5,5	-0,3	-1,9	-8,9
		2007	1 705,6	1 693,1	1 529,1	1 571,8	1 624,9
			2,2	-0,7	-9,7	2,8	-5,5
		2008	1 520,6	1 532,9	1 538,8	1 409,7	1 500,5
			-3,3	0,8	0,4	-8,4	-7,7
		2009	1 262,9	1 313,8	1 327,5	1 325,0	1 307,3
			-10,4	4,0	1,0	-0,2	-12,9
		2010	1 363,6	1 332,7	1 326,0	1 270,9	1 323,3
			2,9	-2,3	-0,5	-4,2	1,2
		2011	1 254,3	1 303,0	1 326,8	1 415,2	1 324,8
			-1,3	3,9	1,8	6,7	0,1
		2012	1 285,6	1 387,8	1 282,1	1 253,8	1 302,3
			-9,2	7,9	-7,6	-2,2	-1,7
		2013	1 340,5	1 288,0	1 291,8	1 270,4	1 297,7
			6,9	-3,9	0,3	-1,7	-0,4
		2014	1 244,2	1 253,2	1 288,0	1 272,6	1 264,5
			-2,1	0,7	2,8	-1,2	-2,6
		2015	1 312,2	1 329,7	1 368,2	1 374,6	1 346,2
			3,1	1,3	2,9	0,5	6,5
		2016	1 360,5	1 339,2	1 359,4	1 423,7	1 370,7
			-1,0	-1,6	1,5	4,7	1,8
		2017	1 447,3	1 497,5	1 605,4	1 603,5	1 538,4
			1,7	3,5	7,2	-0,1	12,2
		2018	1 551,3	1 618,9	1 529,7	..	..
			-3,3	4,4	-5,5	..	..

1. À chacune des industries, les données de la première ligne correspondent à la valeur du PIB et celles de la deuxième ligne indiquent la variation en pourcentage par rapport à la période précédente.

Source: Institut de la statistique du Québec, Direction des statistiques économiques.

**Produit intérieur brut aux prix de base<sup>1</sup> par industrie, données désaisonnalisées et annualisées,  
en millions de dollars enchaînés (2012), Québec, 1997-2018**

	Mois											
	Janvier	Février	Mars	Avril	Mai	Juin	Juillet	Août	Septembre	Octobre	Novembre	Décembre
<b>1997</b>	1 129,7	1 184,3	1 150,5	1 204,9	1 211,6	1 176,7	1 231,5	1 241,5	1 213,4	1 265,4	1 233,1	1 285,7
	..	4,8	-2,9	4,7	0,6	-2,9	4,7	0,8	-2,3	4,3	-2,6	4,3
<b>1998</b>	1 132,5	1 292,5	1 341,5	1 299,6	1 242,4	1 375,0	1 300,5	1 289,2	1 414,0	1 412,5	1 427,7	1 453,0
	-11,9	14,1	3,8	-3,1	-4,4	10,7	-5,4	-0,9	9,7	-0,1	1,1	1,8
<b>1999</b>	1 557,1	1 535,0	1 544,0	1 626,4	1 666,3	1 639,8	1 711,0	1 763,5	1 705,1	1 677,1	1 733,2	1 702,8
	7,2	-1,4	0,6	5,3	2,5	-1,6	4,3	3,1	-3,3	-1,6	3,3	-1,8
<b>2000</b>	1 798,9	1 644,1	1 724,6	1 734,4	1 900,5	1 839,9	1 896,4	1 909,1	1 936,6	2 071,5	2 068,9	2 068,8
	5,6	-8,6	4,9	0,6	9,6	-3,2	3,1	0,7	1,4	7,0	-0,1	-0,0
<b>2001</b>	2 045,2	1 983,9	2 004,3	1 991,9	1 929,6	2 018,8	2 015,3	2 084,5	2 125,8	2 084,2	2 039,7	2 089,6
	-1,1	-3,0	1,0	-0,6	-3,1	4,6	-0,2	3,4	2,0	-2,0	-2,1	2,4
<b>2002</b>	2 052,2	2 268,2	2 080,3	2 151,5	2 256,9	2 156,8	2 062,3	2 108,4	1 998,3	1 993,4	1 930,1	1 925,6
	-1,8	10,5	-8,3	3,4	4,9	-4,4	-4,4	2,2	-5,2	-0,2	-3,2	-0,2
<b>2003</b>	1 930,9	1 971,6	1 992,8	1 909,0	1 943,1	1 812,5	1 968,1	2 000,5	2 016,7	2 053,0	2 029,0	2 219,0
	0,3	2,1	1,1	-4,2	1,8	-6,7	8,6	1,6	0,8	1,8	-1,2	9,4
<b>2004</b>	2 132,9	2 098,8	2 104,3	2 098,6	1 985,7	2 047,2	2 056,7	2 125,6	2 107,8	2 117,5	2 092,2	2 078,1
	-3,9	-1,6	0,3	-0,3	-5,4	3,1	0,5	3,3	-0,8	0,5	-1,2	-0,7
<b>2005</b>	2 160,2	1 904,1	1 949,8	2 013,7	1 964,3	1 857,2	1 846,3	1 761,4	1 830,5	1 853,2	1 784,5	1 723,5
	4,0	-11,9	2,4	3,3	-2,4	-5,5	-0,6	-4,6	3,9	1,2	-3,7	-3,4
<b>2006</b>	1 757,3	1 866,4	1 791,6	1 735,0	1 693,3	1 689,8	1 764,6	1 654,5	1 683,3	1 711,1	1 631,5	1 664,1
	2,0	6,2	-4,0	-3,2	-2,4	-0,2	4,4	-6,2	1,7	1,7	-4,7	2,0
<b>2007</b>	1 711,2	1 717,2	1 688,4	1 686,8	1 767,3	1 625,1	1 507,1	1 569,3	1 510,8	1 559,7	1 523,3	1 632,5
	2,8	0,4	-1,7	-0,1	4,8	-8,0	-7,3	4,1	-3,7	3,2	-2,3	7,2
<b>2008</b>	1 560,0	1 527,1	1 474,7	1 506,4	1 543,5	1 548,8	1 556,7	1 533,3	1 526,3	1 467,7	1 441,2	1 320,3
	-4,4	-2,1	-3,4	2,1	2,5	0,3	0,5	-1,5	-0,5	-3,8	-1,8	-8,4
<b>2009</b>	1 207,0	1 328,6	1 253,0	1 292,0	1 274,2	1 375,1	1 317,0	1 327,0	1 338,5	1 311,5	1 335,8	1 327,8
	-8,6	10,1	-5,7	3,1	-1,4	7,9	-4,2	0,8	0,9	-2,0	1,9	-0,6
<b>2010</b>	1 372,8	1 343,6	1 374,3	1 449,7	1 285,8	1 262,6	1 220,7	1 439,3	1 318,1	1 265,4	1 278,5	1 268,7
	3,4	-2,1	2,3	5,5	-11,3	-1,8	-3,3	17,9	-8,4	-4,0	1,0	-0,8
<b>2011</b>	1 256,9	1 218,2	1 287,7	1 280,2	1 300,2	1 328,5	1 368,3	1 284,2	1 328,0	1 366,2	1 410,4	1 468,9
	-0,9	-3,1	5,7	-0,6	1,6	2,2	3,0	-6,1	3,4	2,9	3,2	4,1
<b>2012</b>	1 211,0	1 334,8	1 310,9	1 415,6	1 358,6	1 389,1	1 298,3	1 317,3	1 230,7	1 254,8	1 304,6	1 201,9
	-17,6	10,2	-1,8	8,0	-4,0	2,2	-6,5	1,5	-6,6	2,0	4,0	-7,9
<b>2013</b>	1 340,2	1 355,9	1 325,4	1 283,0	1 316,7	1 264,5	1 285,6	1 275,1	1 314,8	1 292,2	1 237,8	1 281,2
	11,5	1,2	-2,2	-3,2	2,6	-4,0	1,7	-0,8	3,1	-1,7	-4,2	3,5
<b>2014</b>	1 231,4	1 247,5	1 253,7	1 235,1	1 283,8	1 240,8	1 266,6	1 333,8	1 263,6	1 346,5	1 235,3	1 236,0
	-3,9	1,3	0,5	-1,5	3,9	-3,3	2,1	5,3	-5,3	6,6	-8,3	0,1
<b>2015</b>	1 279,5	1 326,8	1 330,4	1 370,9	1 254,2	1 364,1	1 325,4	1 391,3	1 387,9	1 350,1	1 356,9	1 416,8
	3,5	3,7	0,3	3,0	-8,5	8,8	-2,8	5,0	-0,2	-2,7	0,5	4,4
<b>2016</b>	1 348,1	1 385,3	1 348,0	1 332,1	1 338,2	1 347,4	1 374,1	1 358,0	1 346,3	1 343,4	1 486,1	1 441,5
	-4,8	2,8	-2,7	-1,2	0,5	0,7	2,0	-1,2	-0,9	-0,2	10,6	-3,0
<b>2017</b>	1 438,2	1 460,1	1 443,6	1 529,2	1 480,2	1 483,0	1 691,0	1 560,8	1 564,3	1 636,9	1 588,8	1 584,6
	-0,2	1,5	-1,1	5,9	-3,2	0,2	14,0	-7,7	0,2	4,6	-2,9	-0,3
<b>2018</b>	1 596,7	1 489,1	1 568,1	1 541,5	1 747,3	1 567,9	1 490,1	1 519,9	1 579,0	..	..	..
	0,8	-6,7	5,3	-1,7	13,4	-10,3	-5,0	2,0	3,9	..	..	..

Produit intérieur brut aux prix de base<sup>1</sup> par industrie, données désaisonnalisées et annualisées,  
en millions de dollars enchaînés (2012), Québec, 1997-2018

CODE SCIAN	Industrie		Trimestre				Année
			I	II	III	IV	
339	Activités diverses de fabrication	1997	1 579,3	1 653,6	1 709,6	1 725,1	1 666,9
			..	4,7	3,4	0,9	..
		1998	1 739,3	1 814,4	1 759,2	1 688,2	1 750,3
			0,8	4,3	-3,0	-4,0	5,0
		1999	1 427,3	1 464,0	1 572,4	1 467,9	1 482,9
			-15,5	2,6	7,4	-6,6	-15,3
		2000	1 389,5	1 522,4	1 548,5	1 501,1	1 490,4
			-5,3	9,6	1,7	-3,1	0,5
		2001	1 557,5	1 419,2	1 515,0	1 451,0	1 485,7
			3,8	-8,9	6,8	-4,2	-0,3
		2002	1 582,0	1 731,0	1 712,1	1 710,9	1 684,0
			9,0	9,4	-1,1	-0,1	13,3
		2003	1 619,7	1 607,6	1 841,6	2 037,1	1 776,5
			-5,3	-0,7	14,6	10,6	5,5
		2004	1 916,7	1 683,5	1 659,2	1 615,8	1 718,8
			-5,9	-12,2	-1,4	-2,6	-3,2
		2005	1 698,7	1 733,6	1 540,2	1 536,3	1 627,2
			5,1	2,0	-11,2	-0,3	-5,3
		2006	1 794,0	1 480,7	1 560,8	1 593,3	1 607,2
			16,8	-17,5	5,4	2,1	-1,2
		2007	1 561,5	1 530,6	1 369,0	1 395,7	1 464,2
			-2,0	-2,0	-10,6	2,0	-8,9
		2008	1 412,0	1 440,3	1 371,4	1 301,5	1 381,3
			1,2	2,0	-4,8	-5,1	-5,7
		2009	1 121,3	1 384,8	1 400,5	1 299,0	1 301,4
			-13,8	23,5	1,1	-7,2	-5,8
		2010	1 233,4	1 274,1	1 427,5	1 404,7	1 334,9
			-5,1	3,3	12,0	-1,6	2,6
		2011	1 331,8	1 319,9	1 187,7	1 261,3	1 275,2
			-5,2	-0,9	-10,0	6,2	-4,5
		2012	1 229,4	1 312,6	1 266,7	1 137,3	1 236,5
			-2,5	6,8	-3,5	-10,2	-3,0
		2013	1 205,2	1 166,9	1 176,2	1 170,5	1 179,7
			6,0	-3,2	0,8	-0,5	-4,6
		2014	1 091,0	1 057,2	1 111,0	1 158,8	1 104,5
			-6,8	-3,1	5,1	4,3	-6,4
		2015	1 129,7	1 215,9	1 095,7	1 187,2	1 157,1
			-2,5	7,6	-9,9	8,4	4,8
		2016	1 176,1	1 198,9	1 149,2	1 150,3	1 168,6
			-0,9	1,9	-4,1	0,1	1,0
		2017	1 256,2	1 224,2	1 262,0	1 246,3	1 247,2
			9,2	-2,5	3,1	-1,2	6,7
		2018	1 223,3	1 423,1	1 438,0	..	..
			-1,8	16,3	1,0	..	..

1. À chacune des industries, les données de la première ligne correspondent à la valeur du PIB et celles de la deuxième ligne indiquent la variation en pourcentage par rapport à la période précédente.

Source: Institut de la statistique du Québec, Direction des statistiques économiques.

**Produit intérieur brut aux prix de base<sup>1</sup> par industrie, données désaisonnalisées et annualisées,  
en millions de dollars enchaînés (2012), Québec, 1997-2018**

	Mois											
	Janvier	Février	Mars	Avril	Mai	Juin	Juillet	Août	Septembre	Octobre	Novembre	Décembre
<b>1997</b>	1 518,3	1 617,0	1 602,6	1 626,2	1 687,4	1 647,4	1 713,4	1 709,4	1 706,0	1 717,0	1 722,7	1 735,5
	..	6,5	-0,9	1,5	3,8	-2,4	4,0	-0,2	-0,2	0,6	0,3	0,7
<b>1998</b>	1 657,0	1 789,6	1 771,4	1 819,3	1 782,7	1 841,3	1 769,7	1 781,0	1 727,1	1 711,3	1 644,1	1 709,1
	-4,5	8,0	-1,0	2,7	-2,0	3,3	-3,9	0,6	-3,0	-0,9	-3,9	4,0
<b>1999</b>	1 516,1	1 354,2	1 411,6	1 455,3	1 474,9	1 461,7	1 513,3	1 491,8	1 712,2	1 450,2	1 530,4	1 423,1
	-11,3	-10,7	4,2	3,1	1,3	-0,9	3,5	-1,4	14,8	-15,3	5,5	-7,0
<b>2000</b>	1 299,2	1 365,5	1 503,9	1 514,8	1 530,7	1 521,7	1 558,9	1 568,8	1 518,0	1 543,9	1 437,0	1 522,5
	-8,7	5,1	10,1	0,7	1,0	-0,6	2,4	0,6	-3,2	1,7	-6,9	6,0
<b>2001</b>	1 682,1	1 544,2	1 446,4	1 464,2	1 302,7	1 490,7	1 661,5	1 484,1	1 399,5	1 574,8	1 497,1	1 281,1
	10,5	-8,2	-6,3	1,2	-11,0	14,4	11,5	-10,7	-5,7	12,5	-4,9	-14,4
<b>2002</b>	1 468,2	1 575,3	1 702,4	1 685,5	1 653,4	1 854,2	1 685,2	1 774,1	1 677,0	1 695,1	1 752,3	1 685,4
	14,6	7,3	8,1	-1,0	-1,9	12,1	-9,1	5,3	-5,5	1,1	3,4	-3,8
<b>2003</b>	1 567,2	1 616,0	1 675,9	1 558,6	1 605,2	1 659,0	1 717,8	1 833,1	1 974,0	1 900,5	2 033,4	2 177,3
	-7,0	3,1	3,7	-7,0	3,0	3,3	3,5	6,7	7,7	-3,7	7,0	7,1
<b>2004</b>	2 025,8	1 921,6	1 802,5	1 685,8	1 737,9	1 626,8	1 732,8	1 587,0	1 657,9	1 653,7	1 561,4	1 632,4
	-7,0	-5,1	-6,2	-6,5	3,1	-6,4	6,5	-8,4	4,5	-0,3	-5,6	4,5
<b>2005</b>	1 687,4	1 672,4	1 736,4	1 771,6	1 740,0	1 689,1	1 616,3	1 487,5	1 516,8	1 528,1	1 517,9	1 562,9
	3,4	-0,9	3,8	2,0	-1,8	-2,9	-4,3	-8,0	2,0	0,7	-0,7	3,0
<b>2006</b>	1 843,7	1 761,3	1 776,9	1 551,7	1 409,9	1 480,3	1 511,0	1 568,4	1 603,0	1 523,4	1 602,6	1 654,0
	18,0	-4,5	0,9	-12,7	-9,1	5,0	2,1	3,8	2,2	-5,0	5,2	3,2
<b>2007</b>	1 622,2	1 559,1	1 503,2	1 603,9	1 532,4	1 455,6	1 355,4	1 436,6	1 314,9	1 368,4	1 411,1	1 407,6
	-1,9	-3,9	-3,6	6,7	-4,5	-5,0	-6,9	6,0	-8,5	4,1	3,1	-0,3
<b>2008</b>	1 419,2	1 396,6	1 420,1	1 427,3	1 469,9	1 423,7	1 449,4	1 260,4	1 404,4	1 329,7	1 266,7	1 308,2
	0,8	-1,6	1,7	0,5	3,0	-3,1	1,8	-13,0	11,4	-5,3	-4,7	3,3
<b>2009</b>	1 120,5	1 137,8	1 105,7	1 253,8	1 344,2	1 556,4	1 331,9	1 382,4	1 487,1	1 342,4	1 370,2	1 184,4
	-14,3	1,5	-2,8	13,4	7,2	15,8	-14,4	3,8	7,6	-9,7	2,1	-13,6
<b>2010</b>	1 191,0	1 263,8	1 245,3	1 296,2	1 135,9	1 390,1	1 506,2	1 435,6	1 340,6	1 308,3	1 443,7	1 462,0
	0,6	6,1	-1,5	4,1	-12,4	22,4	8,4	-4,7	-6,6	-2,4	10,4	1,3
<b>2011</b>	1 441,9	1 160,4	1 393,2	1 289,7	1 235,3	1 434,7	1 201,2	1 140,5	1 221,4	1 302,2	1 300,8	1 181,1
	-1,4	-19,5	20,1	-7,4	-4,2	16,1	-16,3	-5,1	7,1	6,6	-0,1	-9,2
<b>2012</b>	1 215,3	1 289,5	1 183,5	1 276,6	1 329,4	1 331,7	1 400,3	1 243,9	1 155,9	1 214,6	1 094,6	1 102,6
	2,9	6,1	-8,2	7,9	4,1	0,2	5,2	-11,2	-7,1	5,1	-9,9	0,7
<b>2013</b>	1 272,6	1 182,8	1 160,2	1 094,9	1 157,5	1 248,4	1 087,6	1 197,1	1 243,9	1 262,1	1 128,9	1 120,3
	15,4	-7,1	-1,9	-5,6	5,7	7,9	-12,9	10,1	3,9	1,5	-10,6	-0,8
<b>2014</b>	1 069,2	1 103,3	1 100,5	1 034,4	1 079,1	1 058,0	1 086,4	1 097,6	1 149,1	1 179,7	1 108,9	1 187,7
	-4,6	3,2	-0,3	-6,0	4,3	-2,0	2,7	1,0	4,7	2,7	-6,0	7,1
<b>2015</b>	1 106,1	1 130,8	1 152,1	1 265,4	1 219,8	1 162,5	1 023,7	1 145,5	1 117,8	1 142,6	1 250,4	1 168,5
	-6,9	2,2	1,9	9,8	-3,6	-4,7	-11,9	11,9	-2,4	2,2	9,4	-6,6
<b>2016</b>	1 190,9	1 163,2	1 174,0	1 247,2	1 150,2	1 199,3	1 177,9	1 128,9	1 140,6	1 120,6	1 186,6	1 143,7
	1,9	-2,3	0,9	6,2	-7,8	4,3	-1,8	-4,2	1,0	-1,8	5,9	-3,6
<b>2017</b>	1 250,0	1 261,0	1 257,5	1 198,5	1 221,0	1 253,2	1 330,9	1 242,0	1 213,2	1 270,7	1 200,3	1 268,1
	9,3	0,9	-0,3	-4,7	1,9	2,6	6,2	-6,7	-2,3	4,7	-5,5	5,6
<b>2018</b>	1 184,0	1 260,6	1 225,4	1 447,2	1 328,9	1 493,4	1 438,6	1 459,1	1 416,1	..	..	..
	-6,6	6,5	-2,8	18,1	-8,2	12,4	-3,7	1,4	-2,9	..	..	..

Produit intérieur brut aux prix de base<sup>1</sup> par industrie, données désaisonnalisées et annualisées,  
en millions de dollars enchaînés (2012), Québec, 1997-2018

CODE SCIAN	Industrie		Trimestre				Année
			I	II	III	IV	
41	Commerce de gros	1997	10 179,8	10 502,5	10 811,7	11 021,1	10 628,8
			..	3,2	2,9	1,9	..
		1998	10 953,4	11 256,8	11 258,3	11 266,2	11 183,7
			-0,6	2,8	0,0	0,1	5,2
		1999	11 678,0	11 613,5	11 852,6	12 037,1	11 795,3
			3,7	-0,6	2,1	1,6	5,5
		2000	12 220,8	12 541,7	12 905,4	13 085,8	12 688,4
			1,5	2,6	2,9	1,4	7,6
		2001	13 071,0	13 041,0	13 106,5	13 099,5	13 079,5
			-0,1	-0,2	0,5	-0,1	3,1
		2002	13 458,7	13 649,5	13 745,1	13 717,4	13 642,7
			2,7	1,4	0,7	-0,2	4,3
		2003	14 080,0	14 338,2	14 329,2	14 272,3	14 254,9
			2,6	1,8	-0,1	-0,4	4,5
		2004	14 289,9	13 964,9	14 154,1	14 496,7	14 226,4
			0,1	-2,3	1,4	2,4	-0,2
		2005	14 541,4	14 580,2	14 727,8	15 306,7	14 789,0
			0,3	0,3	1,0	3,9	4,0
		2006	15 232,5	15 586,0	15 491,7	15 667,0	15 494,3
			-0,5	2,3	-0,6	1,1	4,8
		2007	16 345,5	16 811,0	16 687,4	16 567,6	16 602,9
			4,3	2,8	-0,7	-0,7	7,2
		2008	17 029,0	17 137,0	17 239,2	16 486,1	16 972,8
			2,8	0,6	0,6	-4,4	2,2
		2009	16 113,0	15 875,8	16 004,4	16 195,6	16 047,2
			-2,3	-1,5	0,8	1,2	-5,5
		2010	16 910,7	16 997,1	16 733,9	17 217,1	16 964,7
			4,4	0,5	-1,5	2,9	5,7
		2011	17 331,1	17 149,3	17 121,9	17 023,6	17 156,5
			0,7	-1,0	-0,2	-0,6	1,1
		2012	16 657,1	17 124,9	17 331,5	17 152,9	17 066,6
			-2,2	2,8	1,2	-1,0	-0,5
		2013	17 704,2	17 643,8	18 257,8	18 480,6	18 021,6
			3,2	-0,3	3,5	1,2	5,6
		2014	18 524,5	18 630,7	18 684,6	18 487,8	18 581,9
			0,2	0,6	0,3	-1,1	3,1
		2015	18 242,4	18 203,5	17 892,8	18 115,3	18 113,5
			-1,3	-0,2	-1,7	1,2	-2,5
		2016	17 970,5	18 086,6	17 983,3	18 180,8	18 055,3
			-0,8	0,6	-0,6	1,1	-0,3
		2017	18 451,0	18 883,3	19 128,8	19 324,9	18 947,0
			1,5	2,3	1,3	1,0	4,9
		2018	19 219,0	19 559,9	20 055,6	..	..
			-0,5	1,8	2,5	..	..

1. À chacune des industries, les données de la première ligne correspondent à la valeur du PIB et celles de la deuxième ligne indiquent la variation en pourcentage par rapport à la période précédente.

Source: Institut de la statistique du Québec, Direction des statistiques économiques.

**Produit intérieur brut aux prix de base<sup>1</sup> par industrie, données désaisonnalisées et annualisées,  
en millions de dollars enchaînés (2012), Québec, 1997-2018**

	Mois											
	Janvier	Février	Mars	Avril	Mai	Juin	Juillet	Août	Septembre	Octobre	Novembre	Décembre
<b>1997</b>	10 226,5	10 214,9	10 098,1	10 362,1	10 539,7	10 605,8	10 876,2	10 701,4	10 857,6	11 265,1	10 928,0	10 870,2
	..	-0,1	-1,1	2,6	1,7	0,6	2,6	-1,6	1,5	3,8	-3,0	-0,5
<b>1998</b>	10 725,3	11 013,2	11 121,8	11 396,6	11 070,4	11 303,5	11 168,3	11 253,2	11 353,5	11 220,3	11 289,5	11 288,8
	-1,3	2,7	1,0	2,5	-2,9	2,1	-1,2	0,8	0,9	-1,2	0,6	-0,0
<b>1999</b>	11 643,3	11 729,6	11 661,1	11 658,7	11 627,9	11 553,9	11 699,7	11 867,5	11 990,6	11 863,5	12 106,8	12 140,9
	3,1	0,7	-0,6	-0,0	-0,3	-0,6	1,3	1,4	1,0	-1,1	2,1	0,3
<b>2000</b>	12 166,3	12 056,2	12 439,8	12 361,1	12 468,0	12 795,9	12 897,1	12 972,6	12 846,5	12 997,7	13 097,3	13 162,3
	0,2	-0,9	3,2	-0,6	0,9	2,6	0,8	0,6	-1,0	1,2	0,8	0,5
<b>2001</b>	13 282,4	13 056,1	12 874,6	12 890,0	13 148,0	13 085,0	13 080,8	13 271,5	12 967,2	13 191,3	13 008,7	13 098,4
	0,9	-1,7	-1,4	0,1	2,0	-0,5	-0,0	1,5	-2,3	1,7	-1,4	0,7
<b>2002</b>	13 350,6	13 675,2	13 350,4	13 530,7	13 671,9	13 746,0	13 782,7	13 707,2	13 745,6	13 680,9	13 608,2	13 863,1
	1,9	2,4	-2,4	1,4	1,0	0,5	0,3	-0,5	0,3	-0,5	-0,5	1,9
<b>2003</b>	14 105,1	14 046,2	14 088,7	14 374,3	14 323,8	14 316,4	14 449,7	13 957,4	14 580,4	14 354,2	14 071,8	14 390,8
	1,7	-0,4	0,3	2,0	-0,4	-0,1	0,9	-3,4	4,5	-1,6	-2,0	2,3
<b>2004</b>	14 380,2	13 990,1	14 499,6	14 009,4	13 893,8	13 991,5	14 167,8	14 070,2	14 224,2	14 292,1	14 619,5	14 578,5
	-0,1	-2,7	3,6	-3,4	-0,8	0,7	1,3	-0,7	1,1	0,5	2,3	-0,3
<b>2005</b>	14 792,1	14 574,9	14 257,1	14 476,8	14 426,5	14 837,4	14 521,3	14 678,9	14 983,1	15 433,6	15 327,6	15 158,8
	1,5	-1,5	-2,2	1,5	-0,3	2,8	-2,1	1,1	2,1	3,0	-0,7	-1,1
<b>2006</b>	15 251,5	15 214,7	15 231,4	15 432,3	15 568,0	15 757,6	15 656,0	15 628,7	15 190,2	15 399,3	15 712,0	15 889,8
	0,6	-0,2	0,1	1,3	0,9	1,2	-0,6	-0,2	-2,8	1,4	2,0	1,1
<b>2007</b>	15 735,8	16 461,7	16 839,0	16 731,6	17 019,1	16 682,4	16 469,5	16 747,4	16 845,5	16 660,7	16 501,7	16 540,5
	-1,0	4,6	2,3	-0,6	1,7	-2,0	-1,3	1,7	0,6	-1,1	-1,0	0,2
<b>2008</b>	17 065,2	17 008,7	17 013,0	16 959,5	17 070,5	17 381,0	17 145,3	17 138,5	17 433,7	17 210,9	16 277,1	15 970,3
	3,2	-0,3	0,0	-0,3	0,7	1,8	-1,4	-0,0	1,7	-1,3	-5,4	-1,9
<b>2009</b>	16 099,2	16 178,4	16 061,3	16 020,8	15 907,6	15 699,0	15 998,3	15 992,3	16 022,4	16 000,0	16 225,9	16 361,0
	0,8	0,5	-0,7	-0,3	-0,7	-1,3	1,9	-0,0	0,2	-0,1	1,4	0,8
<b>2010</b>	16 968,7	16 834,3	16 929,1	16 858,9	17 010,8	17 121,7	16 616,4	16 841,0	16 744,2	16 888,5	17 211,2	17 551,6
	3,7	-0,8	0,6	-0,4	0,9	0,7	-3,0	1,4	-0,6	0,9	1,9	2,0
<b>2011</b>	17 833,8	17 087,8	17 071,7	17 127,3	17 219,5	17 101,3	17 298,6	17 036,8	17 030,3	16 986,6	16 956,0	17 128,4
	1,6	-4,2	-0,1	0,3	0,5	-0,7	1,2	-1,5	-0,0	-0,3	-0,2	1,0
<b>2012</b>	16 552,9	16 536,7	16 881,7	17 012,2	17 121,8	17 240,7	17 450,9	17 394,3	17 149,4	17 069,2	17 243,0	17 146,4
	-3,4	-0,1	2,1	0,8	0,6	0,7	1,2	-0,3	-1,4	-0,5	1,0	-0,6
<b>2013</b>	17 582,9	17 820,4	17 709,4	17 746,9	17 685,7	17 498,8	18 067,0	18 265,3	18 441,1	18 569,6	18 479,4	18 392,7
	2,5	1,4	-0,6	0,2	-0,3	-1,1	3,2	1,1	1,0	0,7	-0,5	-0,5
<b>2014</b>	18 458,7	18 506,0	18 608,7	18 418,6	18 711,8	18 761,8	18 607,7	18 509,7	18 936,5	18 526,2	18 684,2	18 252,9
	0,4	0,3	0,6	-1,0	1,6	0,3	-0,8	-0,5	2,3	-2,2	0,9	-2,3
<b>2015</b>	18 301,4	18 346,0	18 079,8	18 178,9	17 915,2	18 516,4	17 923,8	17 800,8	17 953,8	17 790,6	18 189,9	18 365,3
	0,3	0,2	-1,5	0,5	-1,5	3,4	-3,2	-0,7	0,9	-0,9	2,2	1,0
<b>2016</b>	18 139,0	17 783,7	17 988,9	17 876,9	18 213,7	18 169,0	18 147,6	17 942,2	17 860,1	17 928,9	17 853,9	18 759,7
	-1,2	-2,0	1,2	-0,6	1,9	-0,2	-0,1	-1,1	-0,5	0,4	-0,4	5,1
<b>2017</b>	18 272,6	18 466,2	18 614,2	19 073,4	18 870,2	18 706,2	19 085,1	19 206,3	19 094,9	19 673,6	19 122,4	19 178,9
	-2,6	1,1	0,8	2,5	-1,1	-0,9	2,0	0,6	-0,6	3,0	-2,8	0,3
<b>2018</b>	19 412,4	18 952,0	19 292,7	19 563,4	19 651,1	19 465,2	20 073,2	20 169,4	19 924,2	..	..	..
	1,2	-2,4	1,8	1,4	0,4	-0,9	3,1	0,5	-1,2	..	..	..

Produit intérieur brut aux prix de base<sup>1</sup> par industrie, données désaisonnalisées et annualisées,  
en millions de dollars enchaînés (2012), Québec, 1997-2018

CODE SCIAN	Industrie		Trimestre				Année
			I	II	III	IV	
411	Grossistes-distributeurs de produits agricoles	1997	..	..	..	..	..
		1998	..	..	..	..	..
		1999	..	..	..	..	..
		2000	..	..	..	..	..
		2001	..	..	..	..	..
		2002	..	..	..	..	..
		2003	..	..	..	..	..
		2004	..	..	..	..	..
		2005	..	..	..	..	..
		2006	..	..	..	..	..
		2007	120,7	118,4	122,5	120,1	120,4
			..	-1,9	3,5	-2,0	..
		2008	115,1	108,2	106,8	110,7	110,2
			-4,1	-6,0	-1,4	3,7	-8,5
		2009	115,0	125,9	123,8	132,9	124,4
			3,9	9,4	-1,6	7,3	12,9
		2010	141,2	148,9	142,6	126,1	139,7
			6,3	5,4	-4,3	-11,5	12,3
		2011	107,1	92,3	97,9	103,6	100,2
			-15,1	-13,9	6,1	5,8	-28,3
		2012	108,5	103,1	114,7	131,7	114,5
			4,8	-5,0	11,2	14,8	14,3
		2013	129,8	128,2	104,5	110,7	118,3
			-1,4	-1,2	-18,5	5,9	3,3
		2014	104,9	122,0	138,6	122,0	121,9
			-5,2	16,3	13,6	-12,0	3,0
		2015	135,3	169,9	153,5	155,6	153,6
			11,0	25,5	-9,7	1,4	26,0
		2016	150,1	139,1	147,5	146,5	145,8
			-3,6	-7,4	6,1	-0,7	-5,1
		2017	147,2	149,5	149,9	155,5	150,5
			0,4	1,6	0,2	3,7	3,2
		2018	160,3	188,7	187,5	..	..
			3,1	17,7	-0,6	..	..

1. À chacune des industries, les données de la première ligne correspondent à la valeur du PIB et celles de la deuxième ligne indiquent la variation en pourcentage par rapport à la période précédente.

Source: Institut de la statistique du Québec, Direction des statistiques économiques.



Produit intérieur brut aux prix de base<sup>1</sup> par industrie, données désaisonnalisées et annualisées,  
en millions de dollars enchaînés (2012), Québec, 1997-2018

	Mois											
	Janvier	Février	Mars	Avril	Mai	Juin	Juillet	Août	Septembre	Octobre	Novembre	Décembre
1997	..	..	..	..	..	..	..	..	..	..	..	..
1998	..	..	..	..	..	..	..	..	..	..	..	..
1999	..	..	..	..	..	..	..	..	..	..	..	..
2000	..	..	..	..	..	..	..	..	..	..	..	..
2001	..	..	..	..	..	..	..	..	..	..	..	..
2002	..	..	..	..	..	..	..	..	..	..	..	..
2003	..	..	..	..	..	..	..	..	..	..	..	..
2004	..	..	..	..	..	..	..	..	..	..	..	..
2005	..	..	..	..	..	..	..	..	..	..	..	..
2006	..	..	..	..	..	..	..	..	..	..	..	..
2007	122,9	116,1	122,9	116,4	119,9	118,8	121,9	124,0	121,6	120,4	118,2	121,6
	..	-5,6	5,9	-5,3	3,0	-0,9	2,6	1,7	-2,0	-1,0	-1,8	2,9
2008	119,9	113,6	111,9	111,1	106,2	107,4	105,7	107,1	107,5	113,4	110,7	107,9
	-1,4	-5,3	-1,5	-0,7	-4,5	1,1	-1,6	1,3	0,3	5,6	-2,4	-2,5
2009	106,3	120,4	118,4	125,0	125,7	127,0	129,3	123,1	119,1	128,3	131,6	138,7
	-1,5	13,2	-1,6	5,6	0,5	1,0	1,8	-4,8	-3,3	7,8	2,6	5,4
2010	133,9	145,1	144,7	150,4	149,9	146,3	155,4	142,7	129,5	127,9	130,2	120,2
	-3,5	8,4	-0,3	4,0	-0,3	-2,4	6,2	-8,2	-9,2	-1,2	1,7	-7,7
2011	112,7	107,7	100,9	91,7	94,7	90,3	97,0	93,0	103,6	101,0	103,3	106,4
	-6,2	-4,4	-6,3	-9,1	3,3	-4,6	7,4	-4,2	11,4	-2,6	2,4	2,9
2012	106,5	106,7	112,4	114,3	102,3	92,7	93,0	126,3	124,8	127,7	122,7	144,7
	0,1	0,2	5,4	1,7	-10,5	-9,4	0,3	35,9	-1,2	2,4	-4,0	17,9
2013	136,4	123,1	130,0	137,5	136,7	110,5	105,4	100,7	107,2	118,9	110,0	103,1
	-5,7	-9,7	5,6	5,8	-0,6	-19,1	-4,6	-4,5	6,5	10,9	-7,5	-6,3
2014	102,1	98,9	113,9	115,9	120,5	129,7	149,3	137,9	128,7	117,2	120,6	128,2
	-1,0	-3,1	15,1	1,8	3,9	7,7	15,1	-7,7	-6,7	-9,0	2,9	6,3
2015	124,5	137,0	144,5	163,1	174,4	172,2	154,0	152,8	153,7	154,1	160,8	152,0
	-2,9	10,1	5,5	12,8	6,9	-1,2	-10,6	-0,8	0,6	0,3	4,3	-5,5
2016	149,5	151,1	149,7	141,3	138,6	137,3	149,4	143,7	149,4	147,0	150,2	142,3
	-1,6	1,0	-0,9	-5,6	-1,9	-1,0	8,9	-3,8	3,9	-1,5	2,2	-5,2
2017	145,6	143,2	152,8	151,6	149,8	147,1	144,7	151,2	153,6	156,6	160,5	149,3
	2,3	-1,6	6,6	-0,8	-1,2	-1,8	-1,6	4,4	1,6	2,0	2,4	-7,0
2018	157,5	129,8	193,5	185,0	206,5	174,5	182,0	199,1	181,4	..	..	..
	5,5	-17,6	49,1	-4,4	11,6	-15,5	4,3	9,4	-8,9	..	..	..

Produit intérieur brut aux prix de base<sup>1</sup> par industrie, données désaisonnalisées et annualisées,  
en millions de dollars enchaînés (2012), Québec, 1997-2018

CODE SCIAN	Industrie		Trimestre				Année
			I	II	III	IV	
412	Grossistes-distributeurs de produits pétroliers	1997	..	..	..	..	..
			..	..	..	..	..
		1998	..	..	..	..	..
			..	..	..	..	..
		1999	..	..	..	..	..
			..	..	..	..	..
		2000	..	..	..	..	..
			..	..	..	..	..
		2001	..	..	..	..	..
			..	..	..	..	..
		2002	..	..	..	..	..
			..	..	..	..	..
		2003	..	..	..	..	..
			..	..	..	..	..
		2004	..	..	..	..	..
			..	..	..	..	..
		2005	..	..	..	..	..
			..	..	..	..	..
		2006	..	..	..	..	..
			..	..	..	..	..
		2007	219,1	219,1	220,7	207,5	216,6
			..	0,0	0,8	-6,0	..
		2008	198,5	195,8	189,1	191,4	193,7
			-4,3	-1,4	-3,4	1,2	-10,6
		2009	180,2	170,8	178,7	171,5	175,3
			-5,9	-5,2	4,6	-4,0	-9,5
2010	164,4	164,0	160,0	165,5	163,5		
	-4,1	-0,2	-2,4	3,4	-6,7		
2011	175,2	162,9	163,2	168,4	167,4		
	5,8	-7,0	0,2	3,2	2,4		
2012	144,7	155,3	158,1	164,3	155,6		
	-14,1	7,4	1,8	3,9	-7,0		
2013	169,5	178,5	189,9	190,5	182,1		
	3,2	5,4	6,4	0,4	17,0		
2014	186,9	177,9	181,9	175,7	180,6		
	-1,9	-4,8	2,3	-3,4	-0,8		
2015	173,8	168,6	169,1	185,3	174,2		
	-1,1	-3,0	0,3	9,6	-3,5		
2016	201,9	180,8	171,4	167,5	180,4		
	9,0	-10,5	-5,2	-2,3	3,6		
2017	167,3	173,2	176,8	180,7	174,5		
	-0,1	3,5	2,1	2,2	-3,3		
2018	176,3	178,2	181,2	..	..		
	-2,4	1,1	1,6	..	..		

1. À chacune des industries, les données de la première ligne correspondent à la valeur du PIB et celles de la deuxième ligne indiquent la variation en pourcentage par rapport à la période précédente.

Source: Institut de la statistique du Québec, Direction des statistiques économiques.

**Produit intérieur brut aux prix de base<sup>1</sup> par industrie, données désaisonnalisées et annualisées,  
en millions de dollars enchaînés (2012), Québec, 1997-2018**

	Mois											
	Janvier	Février	Mars	Avril	Mai	Juin	Juillet	Août	Septembre	Octobre	Novembre	Décembre
<b>1997</b>	..	..	..	..	..	..	..	..	..	..	..	..
	..	..	..	..	..	..	..	..	..	..	..	..
<b>1998</b>	..	..	..	..	..	..	..	..	..	..	..	..
	..	..	..	..	..	..	..	..	..	..	..	..
<b>1999</b>	..	..	..	..	..	..	..	..	..	..	..	..
	..	..	..	..	..	..	..	..	..	..	..	..
<b>2000</b>	..	..	..	..	..	..	..	..	..	..	..	..
	..	..	..	..	..	..	..	..	..	..	..	..
<b>2001</b>	..	..	..	..	..	..	..	..	..	..	..	..
	..	..	..	..	..	..	..	..	..	..	..	..
<b>2002</b>	..	..	..	..	..	..	..	..	..	..	..	..
	..	..	..	..	..	..	..	..	..	..	..	..
<b>2003</b>	..	..	..	..	..	..	..	..	..	..	..	..
	..	..	..	..	..	..	..	..	..	..	..	..
<b>2004</b>	..	..	..	..	..	..	..	..	..	..	..	..
	..	..	..	..	..	..	..	..	..	..	..	..
<b>2005</b>	..	..	..	..	..	..	..	..	..	..	..	..
	..	..	..	..	..	..	..	..	..	..	..	..
<b>2006</b>	..	..	..	..	..	..	..	..	..	..	..	..
	..	..	..	..	..	..	..	..	..	..	..	..
<b>2007</b>	218,1	227,1	212,0	217,2	219,0	221,1	227,4	216,4	218,4	217,4	206,0	199,1
	..	4,1	-6,6	2,4	0,8	1,0	2,9	-4,8	0,9	-0,5	-5,2	-3,3
<b>2008</b>	203,8	201,3	190,5	193,6	194,6	199,3	194,5	189,4	183,4	198,0	186,1	190,1
	2,3	-1,2	-5,4	1,7	0,5	2,4	-2,4	-2,6	-3,2	8,0	-6,0	2,2
<b>2009</b>	186,7	179,7	174,0	175,2	173,3	163,9	172,4	184,8	179,0	181,1	166,8	166,6
	-1,8	-3,8	-3,2	0,7	-1,1	-5,4	5,2	7,2	-3,1	1,2	-7,9	-0,1
<b>2010</b>	171,8	167,2	154,1	159,9	165,7	166,5	155,7	166,3	158,0	152,6	159,0	185,0
	3,2	-2,7	-7,8	3,7	3,6	0,5	-6,5	6,8	-5,0	-3,4	4,2	16,3
<b>2011</b>	181,5	167,6	176,4	170,2	157,7	160,7	166,6	161,7	161,4	168,1	170,1	166,9
	-1,9	-7,7	5,3	-3,5	-7,3	1,9	3,6	-2,9	-0,2	4,1	1,2	-1,9
<b>2012</b>	149,7	134,5	149,8	158,1	165,4	142,5	160,3	159,8	154,4	165,3	161,9	165,6
	-10,3	-10,2	11,4	5,5	4,6	-13,8	12,5	-0,3	-3,4	7,1	-2,0	2,3
<b>2013</b>	168,6	176,2	163,5	174,2	177,6	183,7	181,4	190,9	197,2	196,0	189,5	186,1
	1,8	4,5	-7,2	6,6	2,0	3,4	-1,2	5,2	3,3	-0,6	-3,3	-1,8
<b>2014</b>	200,1	180,4	180,2	181,4	181,6	170,7	176,1	190,0	179,5	176,1	178,1	172,9
	7,5	-9,9	-0,1	0,6	0,1	-6,0	3,2	7,9	-5,5	-1,9	1,1	-3,0
<b>2015</b>	175,2	180,3	166,0	167,0	165,9	173,0	168,8	171,6	166,8	183,6	186,1	186,2
	1,4	2,9	-8,0	0,6	-0,7	4,3	-2,4	1,6	-2,8	10,1	1,3	0,1
<b>2016</b>	208,6	196,9	200,2	208,4	168,5	165,3	171,5	175,8	167,0	164,4	169,3	169,0
	12,0	-5,6	1,7	4,1	-19,1	-1,9	3,7	2,5	-5,0	-1,6	3,0	-0,2
<b>2017</b>	166,6	164,5	170,8	169,1	173,6	176,9	174,6	180,3	175,6	172,9	185,1	183,9
	-1,4	-1,3	3,8	-1,0	2,7	1,9	-1,4	3,3	-2,6	-1,5	7,1	-0,6
<b>2018</b>	180,6	177,8	170,4	174,6	184,1	176,0	181,3	179,2	183,0	..	..	..
	-1,8	-1,6	-4,2	2,5	5,4	-4,4	3,0	-1,2	2,1	..	..	..

Produit intérieur brut aux prix de base<sup>1</sup> par industrie, données désaisonnalisées et annualisées,  
en millions de dollars enchaînés (2012), Québec, 1997-2018

CODE SCIAN	Industrie		Trimestre				Année
			I	II	III	IV	
413	Grossistes-distributeurs de produits alimentaires, de boissons et de tabac	1997	..	..	..	..	..
			..	..	..	..	..
		1998	..	..	..	..	..
			..	..	..	..	..
		1999	..	..	..	..	..
			..	..	..	..	..
		2000	..	..	..	..	..
			..	..	..	..	..
		2001	..	..	..	..	..
			..	..	..	..	..
		2002	..	..	..	..	..
			..	..	..	..	..
		2003	..	..	..	..	..
			..	..	..	..	..
		2004	..	..	..	..	..
			..	..	..	..	..
		2005	..	..	..	..	..
			..	..	..	..	..
		2006	..	..	..	..	..
			..	..	..	..	..
		2007	2 422,4	2 442,4	2 471,4	2 369,8	2 426,5
	..	0,8	1,2	-4,1	..		
2008	2 356,2	2 418,4	2 333,5	2 350,7	2 364,7		
	-0,6	2,6	-3,5	0,7	-2,5		
2009	2 293,7	2 161,3	2 179,8	2 130,5	2 191,3		
	-2,4	-5,8	0,9	-2,3	-7,3		
2010	2 213,2	2 219,1	2 262,8	2 277,7	2 243,2		
	3,9	0,3	2,0	0,7	2,4		
2011	2 294,5	2 277,0	2 217,9	2 199,5	2 247,2		
	0,7	-0,8	-2,6	-0,8	0,2		
2012	2 155,4	2 301,0	2 298,2	2 224,2	2 244,7		
	-2,0	6,8	-0,1	-3,2	-0,1		
2013	2 265,3	2 269,5	2 199,2	2 320,8	2 263,7		
	1,8	0,2	-3,1	5,5	0,8		
2014	2 214,4	2 196,4	2 282,5	2 179,5	2 218,2		
	-4,6	-0,8	3,9	-4,5	-2,0		
2015	2 210,6	2 223,7	2 243,2	2 306,0	2 245,9		
	1,4	0,6	0,9	2,8	1,2		
2016	2 249,7	2 280,7	2 318,8	2 292,7	2 285,5		
	-2,4	1,4	1,7	-1,1	1,8		
2017	2 430,2	2 517,0	2 511,0	2 544,1	2 500,6		
	6,0	3,6	-0,2	1,3	9,4		
2018	2 662,5	2 576,7	2 673,8	..	..		
	4,7	-3,2	3,8	..	..		

1. À chacune des industries, les données de la première ligne correspondent à la valeur du PIB et celles de la deuxième ligne indiquent la variation en pourcentage par rapport à la période précédente.

Source: Institut de la statistique du Québec, Direction des statistiques économiques.

**Produit intérieur brut aux prix de base<sup>1</sup> par industrie, données désaisonnalisées et annualisées,  
en millions de dollars enchaînés (2012), Québec, 1997-2018**

	Mois											
	Janvier	Février	Mars	Avril	Mai	Juin	Juillet	Août	Septembre	Octobre	Novembre	Décembre
<b>1997</b>	..	..	..	..	..	..	..	..	..	..	..	..
	..	..	..	..	..	..	..	..	..	..	..	..
<b>1998</b>	..	..	..	..	..	..	..	..	..	..	..	..
	..	..	..	..	..	..	..	..	..	..	..	..
<b>1999</b>	..	..	..	..	..	..	..	..	..	..	..	..
	..	..	..	..	..	..	..	..	..	..	..	..
<b>2000</b>	..	..	..	..	..	..	..	..	..	..	..	..
	..	..	..	..	..	..	..	..	..	..	..	..
<b>2001</b>	..	..	..	..	..	..	..	..	..	..	..	..
	..	..	..	..	..	..	..	..	..	..	..	..
<b>2002</b>	..	..	..	..	..	..	..	..	..	..	..	..
	..	..	..	..	..	..	..	..	..	..	..	..
<b>2003</b>	..	..	..	..	..	..	..	..	..	..	..	..
	..	..	..	..	..	..	..	..	..	..	..	..
<b>2004</b>	..	..	..	..	..	..	..	..	..	..	..	..
	..	..	..	..	..	..	..	..	..	..	..	..
<b>2005</b>	..	..	..	..	..	..	..	..	..	..	..	..
	..	..	..	..	..	..	..	..	..	..	..	..
<b>2006</b>	..	..	..	..	..	..	..	..	..	..	..	..
	..	..	..	..	..	..	..	..	..	..	..	..
<b>2007</b>	2 376,1	2 440,4	2 450,7	2 365,1	2 478,6	2 483,3	2 475,4	2 455,9	2 482,9	2 434,3	2 356,3	2 318,9
	..	2,7	0,4	-3,5	4,8	0,2	-0,3	-0,8	1,1	-2,0	-3,2	-1,6
<b>2008</b>	2 355,6	2 390,1	2 322,9	2 373,2	2 436,4	2 445,7	2 254,8	2 359,2	2 386,4	2 402,4	2 329,6	2 320,0
	1,6	1,5	-2,8	2,2	2,7	0,4	-7,8	4,6	1,2	0,7	-3,0	-0,4
<b>2009</b>	2 370,1	2 278,3	2 232,6	2 217,0	2 146,3	2 120,6	2 172,0	2 190,3	2 177,1	2 077,2	2 131,0	2 183,3
	2,2	-3,9	-2,0	-0,7	-3,2	-1,2	2,4	0,8	-0,6	-4,6	2,6	2,5
<b>2010</b>	2 194,7	2 276,3	2 168,7	2 206,2	2 220,2	2 230,9	2 304,6	2 229,9	2 253,7	2 239,6	2 296,6	2 296,9
	0,5	3,7	-4,7	1,7	0,6	0,5	3,3	-3,2	1,1	-0,6	2,5	0,0
<b>2011</b>	2 352,7	2 215,1	2 315,6	2 288,8	2 285,0	2 257,0	2 248,6	2 209,2	2 196,0	2 228,2	2 211,1	2 159,1
	2,4	-5,8	4,5	-1,2	-0,2	-1,2	-0,4	-1,8	-0,6	1,5	-0,8	-2,4
<b>2012</b>	2 178,5	2 121,8	2 165,8	2 321,1	2 268,1	2 313,7	2 314,0	2 297,4	2 283,2	2 239,0	2 195,5	2 238,2
	0,9	-2,6	2,1	7,2	-2,3	2,0	0,0	-0,7	-0,6	-1,9	-1,9	1,9
<b>2013</b>	2 272,6	2 300,3	2 223,1	2 251,1	2 356,2	2 201,1	2 191,7	2 229,9	2 175,8	2 293,6	2 345,6	2 323,3
	1,5	1,2	-3,4	1,3	4,7	-6,6	-0,4	1,7	-2,4	5,4	2,3	-1,0
<b>2014</b>	2 172,7	2 220,1	2 250,4	2 171,3	2 175,4	2 242,3	2 214,1	2 313,6	2 319,8	2 169,2	2 199,2	2 170,1
	-6,5	2,2	1,4	-3,5	0,2	3,1	-1,3	4,5	0,3	-6,5	1,4	-1,3
<b>2015</b>	2 214,9	2 204,3	2 212,7	2 198,1	2 229,8	2 243,2	2 272,0	2 186,8	2 271,0	2 173,0	2 331,2	2 413,7
	2,1	-0,5	0,4	-0,7	1,4	0,6	1,3	-3,8	3,9	-4,3	7,3	3,5
<b>2016</b>	2 340,9	2 197,9	2 210,5	2 202,2	2 357,1	2 282,9	2 321,9	2 320,8	2 313,7	2 323,7	2 271,2	2 283,2
	-3,0	-6,1	0,6	-0,4	7,0	-3,1	1,7	-0,0	-0,3	0,4	-2,3	0,5
<b>2017</b>	2 246,4	2 411,9	2 632,4	2 542,0	2 507,5	2 501,6	2 496,7	2 525,8	2 510,6	2 541,8	2 544,2	2 546,4
	-1,6	7,4	9,1	-3,4	-1,4	-0,2	-0,2	1,2	-0,6	1,2	0,1	0,1
<b>2018</b>	2 615,0	2 769,8	2 602,8	2 620,8	2 562,8	2 546,7	2 688,3	2 657,1	2 676,0	..	..	..
	2,7	5,9	-6,0	0,7	-2,2	-0,6	5,6	-1,2	0,7	..	..	..

Produit intérieur brut aux prix de base<sup>1</sup> par industrie, données désaisonnalisées et annualisées,  
en millions de dollars enchaînés (2012), Québec, 1997-2018

CODE SCIAN	Industrie		Trimestre				Année
			I	II	III	IV	
414	Grossistes-distributeurs d'articles personnels et ménagers	1997	..	..	..	..	..
		1998	..	..	..	..	..
		1999	..	..	..	..	..
		2000	..	..	..	..	..
		2001	..	..	..	..	..
		2002	..	..	..	..	..
		2003	..	..	..	..	..
		2004	..	..	..	..	..
		2005	..	..	..	..	..
		2006	..	..	..	..	..
		2007	3 965,0	3 999,7	4 060,5	4 102,0	4 031,8
			..	0,9	1,5	1,0	..
		2008	4 164,1	4 347,3	4 492,8	4 466,6	4 367,7
			1,5	4,4	3,3	-0,6	8,3
		2009	4 722,8	4 627,9	4 493,6	4 591,6	4 609,0
			5,7	-2,0	-2,9	2,2	5,5
		2010	4 716,6	4 833,4	4 651,2	4 746,0	4 736,8
			2,7	2,5	-3,8	2,0	2,8
		2011	4 879,6	4 963,2	5 117,6	4 980,0	4 985,1
			2,8	1,7	3,1	-2,7	5,2
2012	4 894,6	4 915,8	5 100,9	4 951,5	4 965,7		
	-1,7	0,4	3,8	-2,9	-0,4		
2013	4 897,5	4 873,7	5 100,0	5 356,3	5 056,9		
	-1,1	-0,5	4,6	5,0	1,8		
2014	5 672,6	5 748,9	5 642,7	5 771,5	5 708,9		
	5,9	1,3	-1,8	2,3	12,9		
2015	5 673,1	5 567,8	5 360,7	5 512,9	5 528,6		
	-1,7	-1,9	-3,7	2,8	-3,2		
2016	5 595,1	5 704,3	5 721,2	5 719,8	5 685,1		
	1,5	2,0	0,3	-0,0	2,8		
2017	5 602,7	5 752,5	5 857,9	5 762,1	5 743,8		
	-2,0	2,7	1,8	-1,6	1,0		
2018	5 777,3	5 825,0	6 148,4	..	..		
	0,3	0,8	5,6	..	..		

1. À chacune des industries, les données de la première ligne correspondent à la valeur du PIB et celles de la deuxième ligne indiquent la variation en pourcentage par rapport à la période précédente.

Source: Institut de la statistique du Québec, Direction des statistiques économiques.

Produit intérieur brut aux prix de base<sup>1</sup> par industrie, données désaisonnalisées et annualisées,  
en millions de dollars enchaînés (2012), Québec, 1997-2018

	Mois											
	Janvier	Février	Mars	Avril	Mai	Juin	Juillet	Août	Septembre	Octobre	Novembre	Décembre
1997	..	..	..	..	..	..	..	..	..	..	..	..
1998	..	..	..	..	..	..	..	..	..	..	..	..
1999	..	..	..	..	..	..	..	..	..	..	..	..
2000	..	..	..	..	..	..	..	..	..	..	..	..
2001	..	..	..	..	..	..	..	..	..	..	..	..
2002	..	..	..	..	..	..	..	..	..	..	..	..
2003	..	..	..	..	..	..	..	..	..	..	..	..
2004	..	..	..	..	..	..	..	..	..	..	..	..
2005	..	..	..	..	..	..	..	..	..	..	..	..
2006	..	..	..	..	..	..	..	..	..	..	..	..
2007	3 653,4	4 011,8	4 229,7	4 056,5	4 079,6	3 863,0	3 992,0	4 034,7	4 154,7	4 142,2	4 098,9	4 065,0
	..	9,8	5,4	-4,1	0,6	-5,3	3,3	1,1	3,0	-0,3	-1,0	-0,8
2008	4 169,5	4 181,4	4 141,4	4 249,1	4 366,3	4 426,6	4 395,3	4 459,5	4 623,7	4 488,0	4 403,0	4 508,7
	2,6	0,3	-1,0	2,6	2,8	1,4	-0,7	1,5	3,7	-2,9	-1,9	2,4
2009	4 578,8	4 706,7	4 883,1	4 630,6	4 576,8	4 676,4	4 643,1	4 390,8	4 447,1	4 438,0	4 705,5	4 631,2
	1,6	2,8	3,7	-5,2	-1,2	2,2	-0,7	-5,4	1,3	-0,2	6,0	-1,6
2010	4 767,5	4 750,2	4 632,1	4 840,7	4 854,5	4 804,9	4 602,5	4 691,2	4 659,9	4 867,8	4 604,8	4 765,5
	2,9	-0,4	-2,5	4,5	0,3	-1,0	-4,2	1,9	-0,7	4,5	-5,4	3,5
2011	4 997,5	4 747,2	4 894,1	4 951,0	4 942,3	4 996,2	5 218,1	5 104,5	5 030,3	4 929,9	4 997,9	5 012,2
	4,9	-5,0	3,1	1,2	-0,2	1,1	4,4	-2,2	-1,5	-2,0	1,4	0,3
2012	4 870,4	4 894,5	4 918,7	4 895,9	4 935,9	4 915,8	5 149,2	5 195,2	4 958,2	5 046,1	4 938,5	4 870,0
	-2,8	0,5	0,5	-0,5	0,8	-0,4	4,7	0,9	-4,6	1,8	-2,1	-1,4
2013	4 970,7	4 894,5	4 827,5	4 917,0	4 837,3	4 866,9	4 916,0	5 118,2	5 265,8	5 271,1	5 467,5	5 330,4
	2,1	-1,5	-1,4	1,9	-1,6	0,6	1,0	4,1	2,9	0,1	3,7	-2,5
2014	5 731,6	5 606,0	5 680,2	5 549,2	5 898,7	5 798,6	5 743,2	5 454,8	5 730,0	5 662,9	5 951,0	5 700,7
	7,5	-2,2	1,3	-2,3	6,3	-1,7	-1,0	-5,0	5,0	-1,2	5,1	-4,2
2015	5 562,0	5 742,9	5 714,3	5 576,7	5 540,7	5 585,9	5 363,6	5 282,5	5 436,0	5 375,8	5 508,1	5 654,8
	-2,4	3,3	-0,5	-2,4	-0,6	0,8	-4,0	-1,5	2,9	-1,1	2,5	2,7
2016	5 530,4	5 538,2	5 716,9	5 704,7	5 736,5	5 671,6	5 617,2	5 687,9	5 858,5	5 727,4	5 599,6	5 832,3
	-2,2	0,1	3,2	-0,2	0,6	-1,1	-1,0	1,3	3,0	-2,2	-2,2	4,2
2017	5 570,1	5 660,4	5 577,6	5 770,2	5 705,5	5 781,8	5 843,6	5 946,2	5 783,9	5 616,0	5 771,2	5 899,2
	-4,5	1,6	-1,5	3,5	-1,1	1,3	1,1	1,8	-2,7	-2,9	2,8	2,2
2018	5 710,3	5 674,7	5 947,0	5 876,4	5 793,2	5 805,6	6 162,0	6 090,7	6 192,4	..	..	..
	-3,2	-0,6	4,8	-1,2	-1,4	0,2	6,1	-1,2	1,7	..	..	..

Produit intérieur brut aux prix de base<sup>1</sup> par industrie, données désaisonnalisées et annualisées,  
en millions de dollars enchaînés (2012), Québec, 1997-2018

CODE SCIAN	Industrie		Trimestre				Année
			I	II	III	IV	
415	Grossistes-distributeurs de véhicules automobiles et de leurs pièces	1997	..	..	..	..	..
			..	..	..	..	..
		1998	..	..	..	..	..
			..	..	..	..	..
		1999	..	..	..	..	..
			..	..	..	..	..
		2000	..	..	..	..	..
			..	..	..	..	..
		2001	..	..	..	..	..
			..	..	..	..	..
		2002	..	..	..	..	..
			..	..	..	..	..
		2003	..	..	..	..	..
			..	..	..	..	..
		2004	..	..	..	..	..
			..	..	..	..	..
		2005	..	..	..	..	..
			..	..	..	..	..
		2006	..	..	..	..	..
			..	..	..	..	..
2007	1 458,3	1 448,5	1 462,4	1 480,4	1 462,4		
	..	-0,7	1,0	1,2	..		
2008	1 527,3	1 564,4	1 603,9	1 472,0	1 541,9		
	3,2	2,4	2,5	-8,2	5,4		
2009	1 392,2	1 423,9	1 340,5	1 236,2	1 348,2		
	-5,4	2,3	-5,9	-7,8	-12,6		
2010	1 304,0	1 323,2	1 309,5	1 441,7	1 344,6		
	5,5	1,5	-1,0	10,1	-0,3		
2011	1 472,8	1 342,0	1 420,1	1 508,3	1 435,8		
	2,2	-8,9	5,8	6,2	6,8		
2012	1 470,3	1 409,8	1 382,6	1 326,8	1 397,4		
	-2,5	-4,1	-1,9	-4,0	-2,7		
2013	1 436,0	1 419,2	1 426,6	1 347,0	1 407,2		
	8,2	-1,2	0,5	-5,6	0,7		
2014	1 317,4	1 396,1	1 409,4	1 460,4	1 395,8		
	-2,2	6,0	1,0	3,6	-0,8		
2015	1 456,5	1 591,4	1 558,6	1 428,7	1 508,8		
	-0,3	9,3	-2,1	-8,3	8,1		
2016	1 352,4	1 425,2	1 429,6	1 469,9	1 419,3		
	-5,3	5,4	0,3	2,8	-5,9		
2017	1 569,8	1 635,7	1 699,3	1 791,2	1 674,0		
	6,8	4,2	3,9	5,4	17,9		
2018	1 803,7	1 836,1	1 785,4	..	..		
	0,7	1,8	-2,8	..	..		

1. À chacune des industries, les données de la première ligne correspondent à la valeur du PIB et celles de la deuxième ligne indiquent la variation en pourcentage par rapport à la période précédente.

Source: Institut de la statistique du Québec, Direction des statistiques économiques.



**Produit intérieur brut aux prix de base<sup>1</sup> par industrie, données désaisonnalisées et annualisées,  
en millions de dollars enchaînés (2012), Québec, 1997-2018**

	Mois											
	Janvier	Février	Mars	Avril	Mai	Juin	Juillet	Août	Septembre	Octobre	Novembre	Décembre
<b>1997</b>	..	..	..	..	..	..	..	..	..	..	..	..
	..	..	..	..	..	..	..	..	..	..	..	..
<b>1998</b>	..	..	..	..	..	..	..	..	..	..	..	..
	..	..	..	..	..	..	..	..	..	..	..	..
<b>1999</b>	..	..	..	..	..	..	..	..	..	..	..	..
	..	..	..	..	..	..	..	..	..	..	..	..
<b>2000</b>	..	..	..	..	..	..	..	..	..	..	..	..
	..	..	..	..	..	..	..	..	..	..	..	..
<b>2001</b>	..	..	..	..	..	..	..	..	..	..	..	..
	..	..	..	..	..	..	..	..	..	..	..	..
<b>2002</b>	..	..	..	..	..	..	..	..	..	..	..	..
	..	..	..	..	..	..	..	..	..	..	..	..
<b>2003</b>	..	..	..	..	..	..	..	..	..	..	..	..
	..	..	..	..	..	..	..	..	..	..	..	..
<b>2004</b>	..	..	..	..	..	..	..	..	..	..	..	..
	..	..	..	..	..	..	..	..	..	..	..	..
<b>2005</b>	..	..	..	..	..	..	..	..	..	..	..	..
	..	..	..	..	..	..	..	..	..	..	..	..
<b>2006</b>	..	..	..	..	..	..	..	..	..	..	..	..
	..	..	..	..	..	..	..	..	..	..	..	..
<b>2007</b>	1 438,4	1 468,1	1 468,5	1 423,7	1 516,1	1 405,8	1 355,4	1 510,2	1 521,5	1 458,3	1 527,5	1 455,3
	..	2,1	0,0	-3,1	6,5	-7,3	-3,6	11,4	0,7	-4,2	4,7	-4,7
<b>2008</b>	1 533,8	1 515,6	1 532,5	1 547,6	1 550,0	1 595,6	1 612,5	1 565,3	1 634,1	1 621,2	1 415,6	1 379,1
	5,4	-1,2	1,1	1,0	0,2	2,9	1,1	-2,9	4,4	-0,8	-12,7	-2,6
<b>2009</b>	1 380,9	1 516,2	1 279,5	1 363,2	1 432,7	1 475,8	1 322,8	1 410,4	1 288,3	1 210,6	1 267,8	1 230,2
	0,1	9,8	-15,6	6,5	5,1	3,0	-10,4	6,6	-8,7	-6,0	4,7	-3,0
<b>2010</b>	1 267,9	1 265,6	1 378,5	1 390,7	1 267,5	1 311,4	1 283,9	1 324,6	1 320,1	1 330,8	1 467,5	1 526,6
	3,1	-0,2	8,9	0,9	-8,9	3,5	-2,1	3,2	-0,3	0,8	10,3	4,0
<b>2011</b>	1 486,4	1 539,3	1 392,7	1 321,5	1 359,7	1 344,7	1 366,2	1 431,8	1 462,4	1 491,2	1 505,8	1 527,9
	-2,6	3,6	-9,5	-5,1	2,9	-1,1	1,6	4,8	2,1	2,0	1,0	1,5
<b>2012</b>	1 448,5	1 399,0	1 563,5	1 416,9	1 419,1	1 393,5	1 434,6	1 369,2	1 344,0	1 415,0	1 315,5	1 249,9
	-5,2	-3,4	11,8	-9,4	0,2	-1,8	3,0	-4,6	-1,8	5,3	-7,0	-5,0
<b>2013</b>	1 405,8	1 430,2	1 472,1	1 388,8	1 419,3	1 449,5	1 467,4	1 392,2	1 420,1	1 365,3	1 366,4	1 309,2
	12,5	1,7	2,9	-5,7	2,2	2,1	1,2	-5,1	2,0	-3,9	0,1	-4,2
<b>2014</b>	1 333,9	1 294,0	1 324,1	1 418,2	1 405,1	1 365,0	1 365,3	1 407,7	1 455,2	1 425,3	1 531,4	1 424,3
	1,9	-3,0	2,3	7,1	-0,9	-2,9	0,0	3,1	3,4	-2,0	7,4	-7,0
<b>2015</b>	1 334,9	1 506,9	1 527,8	1 597,9	1 541,3	1 634,9	1 586,0	1 583,8	1 506,1	1 444,4	1 465,0	1 376,5
	-6,3	12,9	1,4	4,6	-3,5	6,1	-3,0	-0,1	-4,9	-4,1	1,4	-6,0
<b>2016</b>	1 379,4	1 313,8	1 364,0	1 323,3	1 408,8	1 543,6	1 581,0	1 420,8	1 287,1	1 414,6	1 372,9	1 622,3
	0,2	-4,8	3,8	-3,0	6,5	9,6	2,4	-10,1	-9,4	9,9	-2,9	18,2
<b>2017</b>	1 504,0	1 584,9	1 620,3	1 723,0	1 602,0	1 582,3	1 589,6	1 733,9	1 774,5	1 714,0	1 829,4	1 830,1
	-7,3	5,4	2,2	6,3	-7,0	-1,2	0,5	9,1	2,3	-3,4	6,7	0,0
<b>2018</b>	1 823,1	1 767,0	1 821,0	1 805,9	1 842,0	1 860,3	1 917,5	1 838,1	1 600,7	..	..	..
	-0,4	-3,1	3,1	-0,8	2,0	1,0	3,1	-4,1	-12,9	..	..	..

Produit intérieur brut aux prix de base<sup>1</sup> par industrie, données désaisonnalisées et annualisées,  
en millions de dollars enchaînés (2012), Québec, 1997-2018

CODE SCIAN	Industrie		Trimestre				Année
			I	II	III	IV	
416	Grossistes-distributeurs de matériaux et fournitures de construction	1997	..	..	..	..	..
			..	..	..	..	..
		1998	..	..	..	..	..
			..	..	..	..	..
		1999	..	..	..	..	..
			..	..	..	..	..
		2000	..	..	..	..	..
			..	..	..	..	..
		2001	..	..	..	..	..
			..	..	..	..	..
		2002	..	..	..	..	..
			..	..	..	..	..
		2003	..	..	..	..	..
			..	..	..	..	..
		2004	..	..	..	..	..
			..	..	..	..	..
		2005	..	..	..	..	..
			..	..	..	..	..
		2006	..	..	..	..	..
			..	..	..	..	..
2007	3 047,3	3 280,4	3 024,8	2 999,6	3 088,0		
	..	7,7	-7,8	-0,8	..		
2008	3 039,6	2 991,4	3 008,5	2 810,9	2 962,6		
	1,3	-1,6	0,6	-6,6	-4,1		
2009	2 667,8	2 682,0	2 851,1	2 952,6	2 788,4		
	-5,1	0,5	6,3	3,6	-5,9		
2010	3 125,5	3 132,8	3 157,9	3 210,3	3 156,6		
	5,9	0,2	0,8	1,7	13,2		
2011	3 093,1	3 001,0	3 002,0	2 915,1	3 002,8		
	-3,7	-3,0	0,0	-2,9	-4,9		
2012	2 753,5	2 827,3	2 790,7	2 936,5	2 827,0		
	-5,5	2,7	-1,3	5,2	-5,9		
2013	3 071,5	3 135,0	3 321,6	3 196,8	3 181,2		
	4,6	2,1	6,0	-3,8	12,5		
2014	3 227,0	3 159,0	3 048,2	2 936,6	3 092,7		
	0,9	-2,1	-3,5	-3,7	-2,8		
2015	2 796,8	2 698,9	2 779,7	2 775,0	2 762,6		
	-4,8	-3,5	3,0	-0,2	-10,7		
2016	2 996,0	3 021,7	2 957,8	3 181,7	3 039,3		
	8,0	0,9	-2,1	7,6	10,0		
2017	3 150,1	3 234,7	3 314,4	3 296,0	3 248,8		
	-1,0	2,7	2,5	-0,6	6,9		
2018	3 052,0	3 212,4	3 197,1	..	..		
	-7,4	5,3	-0,5	..	..		

1. À chacune des industries, les données de la première ligne correspondent à la valeur du PIB et celles de la deuxième ligne indiquent la variation en pourcentage par rapport à la période précédente.

Source: Institut de la statistique du Québec, Direction des statistiques économiques.

**Produit intérieur brut aux prix de base<sup>1</sup> par industrie, données désaisonnalisées et annualisées,  
en millions de dollars enchaînés (2012), Québec, 1997-2018**

	Mois											
	Janvier	Février	Mars	Avril	Mai	Juin	Juillet	Août	Septembre	Octobre	Novembre	Décembre
<b>1997</b>	..	..	..	..	..	..	..	..	..	..	..	..
	..	..	..	..	..	..	..	..	..	..	..	..
<b>1998</b>	..	..	..	..	..	..	..	..	..	..	..	..
	..	..	..	..	..	..	..	..	..	..	..	..
<b>1999</b>	..	..	..	..	..	..	..	..	..	..	..	..
	..	..	..	..	..	..	..	..	..	..	..	..
<b>2000</b>	..	..	..	..	..	..	..	..	..	..	..	..
	..	..	..	..	..	..	..	..	..	..	..	..
<b>2001</b>	..	..	..	..	..	..	..	..	..	..	..	..
	..	..	..	..	..	..	..	..	..	..	..	..
<b>2002</b>	..	..	..	..	..	..	..	..	..	..	..	..
	..	..	..	..	..	..	..	..	..	..	..	..
<b>2003</b>	..	..	..	..	..	..	..	..	..	..	..	..
	..	..	..	..	..	..	..	..	..	..	..	..
<b>2004</b>	..	..	..	..	..	..	..	..	..	..	..	..
	..	..	..	..	..	..	..	..	..	..	..	..
<b>2005</b>	..	..	..	..	..	..	..	..	..	..	..	..
	..	..	..	..	..	..	..	..	..	..	..	..
<b>2006</b>	..	..	..	..	..	..	..	..	..	..	..	..
	..	..	..	..	..	..	..	..	..	..	..	..
<b>2007</b>	2 994,1	3 038,0	3 109,6	3 234,8	3 320,0	3 286,4	3 010,8	3 035,6	3 028,0	2 976,7	2 999,7	3 022,3
	..	1,5	2,4	4,0	2,6	-1,0	-8,4	0,8	-0,2	-1,7	0,8	0,8
<b>2008</b>	3 086,0	3 009,3	3 023,4	3 008,8	2 950,1	3 015,3	3 135,0	2 921,7	2 968,8	2 982,7	2 745,4	2 704,7
	2,1	-2,5	0,5	-0,5	-2,0	2,2	4,0	-6,8	1,6	0,5	-8,0	-1,5
<b>2009</b>	2 658,4	2 689,9	2 655,2	2 717,1	2 681,8	2 647,1	2 787,1	2 831,5	2 934,8	2 947,0	2 971,2	2 939,6
	-1,7	1,2	-1,3	2,3	-1,3	-1,3	5,3	1,6	3,6	0,4	0,8	-1,1
<b>2010</b>	3 091,8	3 080,0	3 204,6	3 121,9	3 121,1	3 155,4	3 023,5	3 264,5	3 185,7	3 184,2	3 264,2	3 182,4
	5,2	-0,4	4,0	-2,6	-0,0	1,1	-4,2	8,0	-2,4	-0,0	2,5	-2,5
<b>2011</b>	3 195,2	3 127,3	2 956,8	2 976,1	2 965,9	3 061,1	3 132,8	2 917,7	2 955,4	2 905,9	2 870,0	2 969,4
	0,4	-2,1	-5,5	0,7	-0,3	3,2	2,3	-6,9	1,3	-1,7	-1,2	3,5
<b>2012</b>	2 692,7	2 735,4	2 832,2	2 836,8	2 849,6	2 795,6	2 772,2	2 823,4	2 776,4	2 766,7	2 993,4	3 049,4
	-9,3	1,6	3,5	0,2	0,5	-1,9	-0,8	1,8	-1,7	-0,4	8,2	1,9
<b>2013</b>	3 012,3	3 047,6	3 154,5	3 149,7	3 194,4	3 060,8	3 260,5	3 337,2	3 367,0	3 292,2	3 150,0	3 148,1
	-1,2	1,2	3,5	-0,2	1,4	-4,2	6,5	2,4	0,9	-2,2	-4,3	-0,1
<b>2014</b>	3 249,8	3 272,9	3 158,2	3 183,4	3 124,2	3 169,5	3 114,6	3 032,4	2 997,6	3 022,3	2 933,8	2 853,6
	3,2	0,7	-3,5	0,8	-1,9	1,4	-1,7	-2,6	-1,1	0,8	-2,9	-2,7
<b>2015</b>	2 875,2	2 819,1	2 696,1	2 720,9	2 640,7	2 735,1	2 724,4	2 909,9	2 704,7	2 706,5	2 805,2	2 813,3
	0,8	-2,0	-4,4	0,9	-2,9	3,6	-0,4	6,8	-7,1	0,1	3,6	0,3
<b>2016</b>	2 878,6	3 010,8	3 098,7	3 004,6	3 049,7	3 010,9	2 975,4	2 972,6	2 925,3	2 967,9	3 154,3	3 422,9
	2,3	4,6	2,9	-3,0	1,5	-1,3	-1,2	-0,1	-1,6	1,5	6,3	8,5
<b>2017</b>	3 219,8	3 139,5	3 091,1	3 260,6	3 220,6	3 222,8	3 342,6	3 183,5	3 417,2	3 372,8	3 164,4	3 350,8
	-5,9	-2,5	-1,5	5,5	-1,2	0,1	3,7	-4,8	7,3	-1,3	-6,2	5,9
<b>2018</b>	3 077,2	3 057,7	3 021,1	3 108,5	3 411,8	3 116,9	3 071,3	3 391,3	3 128,8	..	..	..
	-8,2	-0,6	-1,2	2,9	9,8	-8,6	-1,5	10,4	-7,7	..	..	..

Produit intérieur brut aux prix de base<sup>1</sup> par industrie, données désaisonnalisées et annualisées,  
en millions de dollars enchaînés (2012), Québec, 1997-2018

CODE SCIAN	Industrie		Trimestre				Année
			I	II	III	IV	
417	Grossistes-distributeurs de machines, de matériel et de fournitures	1997	..	..	..	..	..
		1998	..	..	..	..	..
		1999	..	..	..	..	..
		2000	..	..	..	..	..
		2001	..	..	..	..	..
		2002	..	..	..	..	..
		2003	..	..	..	..	..
		2004	..	..	..	..	..
		2005	..	..	..	..	..
		2006	..	..	..	..	..
		2007	3 030,7	3 086,5	3 141,7	3 145,5	3 101,1
			..	1,8	1,8	0,1	..
		2008	3 370,9	3 448,2	3 512,4	3 397,3	3 432,2
			7,2	2,3	1,9	-3,3	10,7
		2009	3 191,7	3 156,2	3 213,4	3 343,4	3 226,2
			-6,1	-1,1	1,8	4,0	-6,0
		2010	3 361,6	3 214,9	3 184,6	3 299,6	3 265,2
			0,5	-4,4	-0,9	3,6	1,2
		2011	3 455,8	3 483,2	3 390,0	3 380,6	3 427,4
			4,7	0,8	-2,7	-0,3	5,0
2012	3 342,6	3 486,2	3 508,0	3 385,3	3 430,5		
	-1,1	4,3	0,6	-3,5	0,1		
2013	3 619,6	3 590,1	3 825,5	3 962,0	3 749,3		
	6,9	-0,8	6,6	3,6	9,3		
2014	3 831,9	3 872,0	3 890,9	3 903,9	3 874,7		
	-3,3	1,0	0,5	0,3	3,3		
2015	3 879,7	3 888,2	3 618,1	3 679,6	3 766,4		
	-0,6	0,2	-6,9	1,7	-2,8		
2016	3 482,3	3 423,2	3 414,2	3 375,5	3 423,8		
	-5,4	-1,7	-0,3	-1,1	-9,1		
2017	3 669,4	3 719,6	3 781,3	4 042,2	3 803,1		
	8,7	1,4	1,7	6,9	11,1		
2018	3 946,1	4 074,0	4 237,7	..	..		
	-2,4	3,2	4,0	..	..		

1. À chacune des industries, les données de la première ligne correspondent à la valeur du PIB et celles de la deuxième ligne indiquent la variation en pourcentage par rapport à la période précédente.

Source: Institut de la statistique du Québec, Direction des statistiques économiques.

**Produit intérieur brut aux prix de base<sup>1</sup> par industrie, données désaisonnalisées et annualisées,  
en millions de dollars enchaînés (2012), Québec, 1997-2018**

	Mois											
	Janvier	Février	Mars	Avril	Mai	Juin	Juillet	Août	Septembre	Octobre	Novembre	Décembre
<b>1997</b>	..	..	..	..	..	..	..	..	..	..	..	..
<b>1998</b>	..	..	..	..	..	..	..	..	..	..	..	..
<b>1999</b>	..	..	..	..	..	..	..	..	..	..	..	..
<b>2000</b>	..	..	..	..	..	..	..	..	..	..	..	..
<b>2001</b>	..	..	..	..	..	..	..	..	..	..	..	..
<b>2002</b>	..	..	..	..	..	..	..	..	..	..	..	..
<b>2003</b>	..	..	..	..	..	..	..	..	..	..	..	..
<b>2004</b>	..	..	..	..	..	..	..	..	..	..	..	..
<b>2005</b>	..	..	..	..	..	..	..	..	..	..	..	..
<b>2006</b>	..	..	..	..	..	..	..	..	..	..	..	..
<b>2007</b>	2 921,3	3 068,4	3 102,5	3 099,6	3 082,0	3 078,0	3 084,1	3 179,7	3 161,3	3 162,4	3 100,7	3 173,2
	..	5,0	1,1	-0,1	-0,6	-0,1	0,2	3,1	-0,6	0,0	-2,0	2,3
<b>2008</b>	3 353,7	3 340,7	3 418,2	3 435,2	3 404,3	3 505,0	3 505,0	3 538,4	3 493,9	3 565,5	3 418,7	3 207,7
	5,7	-0,4	2,3	0,5	-0,9	3,0	-0,0	1,0	-1,3	2,0	-4,1	-6,2
<b>2009</b>	3 273,7	3 120,1	3 181,5	3 250,8	3 205,8	3 011,9	3 209,6	3 212,2	3 218,4	3 362,2	3 346,2	3 321,9
	2,1	-4,7	2,0	2,2	-1,4	-6,0	6,6	0,1	0,2	4,5	-0,5	-0,7
<b>2010</b>	3 462,1	3 293,8	3 328,9	3 131,2	3 251,7	3 261,8	3 135,4	3 177,0	3 241,4	3 166,1	3 266,5	3 466,4
	4,2	-4,9	1,1	-5,9	3,8	0,3	-3,9	1,3	2,0	-2,3	3,2	6,1
<b>2011</b>	3 483,8	3 400,1	3 483,4	3 423,9	3 548,9	3 476,8	3 483,6	3 346,9	3 339,4	3 399,7	3 336,5	3 405,8
	0,5	-2,4	2,4	-1,7	3,6	-2,0	0,2	-3,9	-0,2	1,8	-1,9	2,1
<b>2012</b>	3 334,3	3 365,9	3 327,6	3 437,4	3 418,6	3 602,5	3 547,8	3 479,3	3 496,9	3 271,4	3 488,7	3 395,6
	-2,1	1,0	-1,1	3,3	-0,5	5,4	-1,5	-1,9	0,5	-6,4	6,6	-2,7
<b>2013</b>	3 560,8	3 697,3	3 600,6	3 644,3	3 559,4	3 566,7	3 780,8	3 831,4	3 864,3	3 867,4	3 965,2	4 053,3
	4,9	3,8	-2,6	1,2	-2,3	0,2	6,0	1,3	0,9	0,1	2,5	2,2
<b>2014</b>	3 765,7	3 835,1	3 895,0	3 870,3	3 852,9	3 892,7	3 821,7	3 909,6	3 941,5	3 942,1	3 869,2	3 900,6
	-7,1	1,8	1,6	-0,6	-0,4	1,0	-1,8	2,3	0,8	0,0	-1,8	0,8
<b>2015</b>	4 018,0	3 861,0	3 760,0	3 868,8	3 780,0	4 015,8	3 646,8	3 526,6	3 681,0	3 758,9	3 669,4	3 610,6
	3,0	-3,9	-2,6	2,9	-2,3	6,2	-9,2	-3,3	4,4	2,1	-2,4	-1,6
<b>2016</b>	3 528,1	3 428,4	3 490,5	3 423,9	3 418,1	3 427,6	3 424,6	3 444,4	3 373,5	3 310,7	3 331,4	3 484,4
	-2,3	-2,8	1,8	-1,9	-0,2	0,3	-0,1	0,6	-2,1	-1,9	0,6	4,6
<b>2017</b>	3 741,7	3 626,6	3 639,7	3 690,8	3 793,8	3 674,3	3 885,0	3 759,8	3 699,0	4 552,1	3 786,6	3 787,8
	7,4	-3,1	0,4	1,4	2,8	-3,2	5,7	-3,2	-1,6	23,1	-16,8	0,0
<b>2018</b>	4 220,0	3 721,0	3 897,1	4 095,7	3 984,2	4 142,0	4 212,3	4 206,4	4 294,5	..	..	..
	11,4	-11,8	4,7	5,1	-2,7	4,0	1,7	-0,1	2,1	..	..	..

Produit intérieur brut aux prix de base<sup>1</sup> par industrie, données désaisonnalisées et annualisées,  
en millions de dollars enchaînés (2012), Québec, 1997-2018

CODE SCIAN	Industrie		Trimestre				Année
			I	II	III	IV	
418	Grossistes-distributeurs de produits divers	1997	..	..	..	..	..
		1998	..	..	..	..	..
		1999	..	..	..	..	..
		2000	..	..	..	..	..
		2001	..	..	..	..	..
		2002	..	..	..	..	..
		2003	..	..	..	..	..
		2004	..	..	..	..	..
		2005	..	..	..	..	..
		2006	..	..	..	..	..
		2007	1 698,7	1 745,7	1 665,6	1 617,5	1 681,9
		2008	..	2,8	-4,6	-2,9	..
		2009	1 739,5	1 590,3	1 573,7	1 331,7	1 558,8
		2010	7,5	-8,6	-1,0	-15,4	-7,3
		2011	1 259,5	1 288,6	1 405,5	1 432,5	1 346,5
		2012	-5,4	2,3	9,1	1,9	-13,6
		2013	1 675,0	1 751,6	1 669,4	1 768,4	1 716,1
		2014	16,9	4,6	-4,7	5,9	27,4
		2015	1 696,3	1 686,9	1 564,6	1 596,6	1 636,1
		2016	-4,1	-0,6	-7,3	2,0	-4,7
		2017	1 588,7	1 703,1	1 746,8	1 805,9	1 711,1
		2018	-0,5	7,2	2,6	3,4	4,6
		2019	1 907,2	1 858,8	1 906,8	1 818,5	1 872,8
		2020	5,6	-2,5	2,6	-4,6	9,5
		2021	1 794,8	1 780,5	1 905,2	1 754,3	1 808,7
		2022	-1,3	-0,8	7,0	-7,9	-3,4
2023	1 727,4	1 701,3	1 810,3	1 867,8	1 776,7		
2024	-1,5	-1,5	6,4	3,2	-1,8		
2025	1 731,9	1 697,6	1 605,3	1 603,5	1 659,6		
2026	-7,3	-2,0	-5,4	-0,1	-6,6		
2027	1 487,6	1 476,1	1 413,1	1 340,8	1 429,4		
2028	-7,2	-0,8	-4,3	-5,1	-13,9		
2029	1 455,8	1 481,7	1 455,1	..	..		
2030	8,6	1,8	-1,8	..	..		

1. À chacune des industries, les données de la première ligne correspondent à la valeur du PIB et celles de la deuxième ligne indiquent la variation en pourcentage par rapport à la période précédente.

Source: Institut de la statistique du Québec, Direction des statistiques économiques.

**Produit intérieur brut aux prix de base<sup>1</sup> par industrie, données désaisonnalisées et annualisées,  
en millions de dollars enchaînés (2012), Québec, 1997-2018**

	Mois											
	Janvier	Février	Mars	Avril	Mai	Juin	Juillet	Août	Septembre	Octobre	Novembre	Décembre
<b>1997</b>	..	..	..	..	..	..	..	..	..	..	..	..
<b>1998</b>	..	..	..	..	..	..	..	..	..	..	..	..
<b>1999</b>	..	..	..	..	..	..	..	..	..	..	..	..
<b>2000</b>	..	..	..	..	..	..	..	..	..	..	..	..
<b>2001</b>	..	..	..	..	..	..	..	..	..	..	..	..
<b>2002</b>	..	..	..	..	..	..	..	..	..	..	..	..
<b>2003</b>	..	..	..	..	..	..	..	..	..	..	..	..
<b>2004</b>	..	..	..	..	..	..	..	..	..	..	..	..
<b>2005</b>	..	..	..	..	..	..	..	..	..	..	..	..
<b>2006</b>	..	..	..	..	..	..	..	..	..	..	..	..
<b>2007</b>	1 675,4	1 700,6	1 720,1	1 773,4	1 732,9	1 730,8	1 692,7	1 673,3	1 630,9	1 615,1	1 571,1	1 666,3
	..	1,5	1,1	3,1	-2,3	-0,1	-2,2	-1,1	-2,5	-1,0	-2,7	6,1
<b>2008</b>	1 714,8	1 735,0	1 768,9	1 549,5	1 594,8	1 626,6	1 507,9	1 578,7	1 634,5	1 458,3	1 313,6	1 223,1
	2,9	1,2	2,0	-12,4	2,9	2,0	-7,3	4,7	3,5	-10,8	-9,9	-6,9
<b>2009</b>	1 234,4	1 274,0	1 269,9	1 292,8	1 325,2	1 247,6	1 338,8	1 432,2	1 445,5	1 450,5	1 302,9	1 544,1
	0,9	3,2	-0,3	1,8	2,5	-5,9	7,3	7,0	0,9	0,3	-10,2	18,5
<b>2010</b>	1 672,0	1 644,3	1 708,6	1 645,1	1 770,5	1 839,2	1 755,6	1 647,8	1 604,9	1 634,6	1 841,0	1 829,6
	8,3	-1,7	3,9	-3,7	7,6	3,9	-4,5	-6,1	-2,6	1,8	12,6	-0,6
<b>2011</b>	1 856,2	1 631,1	1 601,6	1 761,6	1 725,3	1 573,8	1 440,9	1 624,2	1 628,6	1 598,6	1 587,9	1 603,3
	1,5	-12,1	-1,8	10,0	-2,1	-8,8	-8,4	12,7	0,3	-1,8	-0,7	1,0
<b>2012</b>	1 585,1	1 579,7	1 601,2	1 609,0	1 738,4	1 761,8	1 750,2	1 708,3	1 781,9	1 809,1	1 797,6	1 810,9
	-1,1	-0,3	1,4	0,5	8,0	1,3	-0,7	-2,4	4,3	1,5	-0,6	0,7
<b>2013</b>	1 840,3	1 943,2	1 938,1	1 890,8	1 813,9	1 871,8	1 975,9	1 882,7	1 861,7	1 982,8	1 702,5	1 770,1
	1,6	5,6	-0,3	-2,4	-4,1	3,2	5,6	-4,7	-1,1	6,5	-14,1	4,0
<b>2014</b>	1 733,9	1 815,4	1 835,1	1 755,7	1 775,4	1 810,5	1 839,2	1 878,7	1 997,8	1 827,2	1 721,3	1 714,3
	-2,0	4,7	1,1	-4,3	1,1	2,0	1,6	2,1	6,3	-8,5	-5,8	-0,4
<b>2015</b>	1 809,3	1 702,3	1 670,5	1 697,1	1 648,2	1 758,5	1 808,5	1 788,3	1 834,2	1 793,5	1 859,2	1 950,6
	5,5	-5,9	-1,9	1,6	-2,9	6,7	2,8	-1,1	2,6	-2,2	3,7	4,9
<b>2016</b>	1 912,0	1 736,5	1 547,2	1 656,0	1 722,0	1 714,9	1 690,5	1 558,5	1 567,0	1 651,0	1 583,4	1 576,2
	-2,0	-9,2	-10,9	7,0	4,0	-0,4	-1,4	-7,8	0,5	5,4	-4,1	-0,5
<b>2017</b>	1 451,1	1 508,3	1 503,4	1 541,6	1 490,9	1 395,9	1 384,2	1 496,0	1 359,1	1 325,7	1 452,6	1 244,1
	-7,9	3,9	-0,3	2,5	-3,3	-6,4	-0,8	8,1	-9,2	-2,5	9,6	-14,4
<b>2018</b>	1 441,9	1 468,8	1 456,6	1 510,6	1 479,2	1 455,3	1 470,3	1 419,8	1 475,3	..	..	..
	15,9	1,9	-0,8	3,7	-2,1	-1,6	1,0	-3,4	3,9	..	..	..

Produit intérieur brut aux prix de base<sup>1</sup> par industrie, données désaisonnalisées et annualisées,  
en millions de dollars enchaînés (2012), Québec, 1997-2018

CODE SCIAN	Industrie		Trimestre				Année
			I	II	III	IV	
419	Commerce électronique de gros et agents et courtiers	1997	..	..	..	..	..
			..	..	..	..	..
		1998	..	..	..	..	..
			..	..	..	..	..
		1999	..	..	..	..	..
			..	..	..	..	..
		2000	..	..	..	..	..
			..	..	..	..	..
		2001	..	..	..	..	..
			..	..	..	..	..
		2002	..	..	..	..	..
			..	..	..	..	..
		2003	..	..	..	..	..
			..	..	..	..	..
		2004	..	..	..	..	..
			..	..	..	..	..
		2005	..	..	..	..	..
			..	..	..	..	..
		2006	..	..	..	..	..
			..	..	..	..	..
2007	324,1	321,6	327,8	338,9	328,1		
	..	-0,8	1,9	3,4	..		
2008	366,2	362,8	343,9	312,3	346,3		
	8,1	-0,9	-5,2	-9,2	5,5		
2009	271,2	236,6	224,7	214,3	236,7		
	-13,2	-12,8	-5,0	-4,6	-31,6		
2010	217,2	217,2	208,0	202,8	211,3		
	1,3	0,0	-4,2	-2,5	-10,7		
2011	188,6	176,8	180,5	191,3	184,3		
	-7,0	-6,3	2,1	6,0	-12,8		
2012	201,2	216,4	227,0	235,8	220,1		
	5,2	7,6	4,9	3,9	19,4		
2013	240,5	243,3	253,2	256,9	248,5		
	2,0	1,2	4,1	1,5	12,9		
2014	256,7	260,5	265,5	258,5	260,3		
	-0,1	1,5	1,9	-2,6	4,7		
2015	255,8	253,0	250,2	247,8	251,7		
	-1,0	-1,1	-1,1	-0,9	-3,3		
2016	246,5	244,3	244,8	251,2	246,7		
	-0,5	-0,9	0,2	2,6	-2,0		
2017	256,7	257,4	259,3	247,8	255,3		
	2,2	0,3	0,8	-4,5	3,5		
2018	220,3	222,9	226,1	..	..		
	-11,1	1,2	1,4	..	..		

1. À chacune des industries, les données de la première ligne correspondent à la valeur du PIB et celles de la deuxième ligne indiquent la variation en pourcentage par rapport à la période précédente.

Source: Institut de la statistique du Québec, Direction des statistiques économiques.



**Produit intérieur brut aux prix de base<sup>1</sup> par industrie, données désaisonnalisées et annualisées,  
en millions de dollars enchaînés (2012), Québec, 1997-2018**

	Mois											
	Janvier	Février	Mars	Avril	Mai	Juin	Juillet	Août	Septembre	Octobre	Novembre	Décembre
<b>1997</b>	..	..	..	..	..	..	..	..	..	..	..	..
	..	..	..	..	..	..	..	..	..	..	..	..
<b>1998</b>	..	..	..	..	..	..	..	..	..	..	..	..
	..	..	..	..	..	..	..	..	..	..	..	..
<b>1999</b>	..	..	..	..	..	..	..	..	..	..	..	..
	..	..	..	..	..	..	..	..	..	..	..	..
<b>2000</b>	..	..	..	..	..	..	..	..	..	..	..	..
	..	..	..	..	..	..	..	..	..	..	..	..
<b>2001</b>	..	..	..	..	..	..	..	..	..	..	..	..
	..	..	..	..	..	..	..	..	..	..	..	..
<b>2002</b>	..	..	..	..	..	..	..	..	..	..	..	..
	..	..	..	..	..	..	..	..	..	..	..	..
<b>2003</b>	..	..	..	..	..	..	..	..	..	..	..	..
	..	..	..	..	..	..	..	..	..	..	..	..
<b>2004</b>	..	..	..	..	..	..	..	..	..	..	..	..
	..	..	..	..	..	..	..	..	..	..	..	..
<b>2005</b>	..	..	..	..	..	..	..	..	..	..	..	..
	..	..	..	..	..	..	..	..	..	..	..	..
<b>2006</b>	..	..	..	..	..	..	..	..	..	..	..	..
	..	..	..	..	..	..	..	..	..	..	..	..
<b>2007</b>	315,5	330,6	326,2	319,5	318,6	326,7	329,6	325,2	328,6	339,2	335,9	341,6
	..	4,8	-1,3	-2,1	-0,3	2,5	0,9	-1,3	1,0	3,2	-1,0	1,7
<b>2008</b>	361,3	370,7	366,8	369,3	358,2	360,8	349,2	345,3	337,2	328,0	312,8	296,1
	5,8	2,6	-1,0	0,7	-3,0	0,7	-3,2	-1,1	-2,4	-2,7	-4,6	-5,3
<b>2009</b>	284,5	274,5	254,7	242,0	237,6	230,1	228,0	224,2	222,0	214,8	213,0	215,1
	-3,9	-3,5	-7,2	-5,0	-1,8	-3,2	-0,9	-1,7	-1,0	-3,2	-0,8	1,0
<b>2010</b>	215,8	219,4	216,3	220,2	217,5	214,0	209,8	209,1	205,2	202,0	202,3	204,0
	0,3	1,7	-1,4	1,8	-1,2	-1,6	-2,0	-0,4	-1,9	-1,6	0,2	0,9
<b>2011</b>	197,7	184,0	184,2	178,0	176,3	176,2	179,5	180,0	181,9	188,9	193,2	191,6
	-3,1	-6,9	0,1	-3,4	-1,0	-0,1	1,9	0,3	1,1	3,8	2,3	-0,8
<b>2012</b>	194,5	201,0	208,2	217,3	217,2	214,9	222,5	230,4	228,0	231,7	237,9	237,7
	1,5	3,3	3,6	4,4	-0,0	-1,1	3,6	3,5	-1,0	1,6	2,7	-0,1
<b>2013</b>	240,1	241,2	240,2	240,5	243,8	245,6	252,5	251,6	255,6	259,7	261,8	249,3
	1,0	0,4	-0,4	0,1	1,4	0,7	2,8	-0,3	1,6	1,6	0,8	-4,8
<b>2014</b>	250,3	265,2	254,4	255,1	261,0	265,4	265,3	264,6	266,6	260,5	255,1	259,9
	0,4	6,0	-4,1	0,3	2,3	1,7	-0,1	-0,3	0,8	-2,3	-2,1	1,9
<b>2015</b>	256,7	259,2	251,6	250,9	252,5	255,5	253,0	249,1	248,5	246,0	248,5	248,9
	-1,2	1,0	-3,0	-0,3	0,6	1,2	-1,0	-1,5	-0,2	-1,0	1,0	0,2
<b>2016</b>	249,7	245,2	244,6	244,0	244,7	244,1	244,3	245,0	245,3	249,0	248,6	255,9
	0,3	-1,8	-0,2	-0,3	0,3	-0,3	0,1	0,3	0,1	1,5	-0,2	3,0
<b>2017</b>	256,2	256,9	257,1	256,8	259,0	256,4	258,0	264,1	255,9	257,4	263,3	222,6
	0,1	0,3	0,1	-0,1	0,9	-1,0	0,6	2,4	-3,1	0,6	2,3	-15,5
<b>2018</b>	222,2	220,1	218,5	221,8	223,4	223,6	225,1	224,6	228,6	..	..	..
	-0,1	-1,0	-0,7	1,5	0,7	0,1	0,7	-0,2	1,7	..	..	..

Produit intérieur brut aux prix de base<sup>1</sup> par industrie, données désaisonnalisées et annualisées,  
en millions de dollars enchaînés (2012), Québec, 1997-2018

CODE SCIAN	Industrie		Trimestre				Année
			I	II	III	IV	
4A	Commerce de détail	1997	11 458,6	11 574,9	11 631,7	11 902,4	11 641,9
			..	1,0	0,5	2,3	..
		1998	11 800,8	12 163,1	12 099,2	12 190,4	12 063,4
			-0,9	3,1	-0,5	0,8	3,6
		1999	12 533,3	12 444,7	12 587,1	12 806,9	12 593,0
			2,8	-0,7	1,1	1,7	4,4
		2000	13 102,5	13 146,7	13 681,6	13 606,8	13 384,4
			2,3	0,3	4,1	-0,5	6,3
		2001	13 692,1	14 060,6	13 867,2	14 437,7	14 014,4
			0,6	2,7	-1,4	4,1	4,7
		2002	14 774,4	14 852,1	14 895,0	14 985,7	14 876,8
			2,3	0,5	0,3	0,6	6,2
		2003	15 192,0	15 200,2	15 284,5	15 228,5	15 226,3
			1,4	0,1	0,6	-0,4	2,3
		2004	15 406,8	15 517,1	15 767,3	15 896,8	15 647,0
			1,2	0,7	1,6	0,8	2,8
		2005	16 193,4	16 179,0	16 035,3	16 315,8	16 180,9
			1,9	-0,1	-0,9	1,7	3,4
		2006	16 647,0	16 913,0	17 108,6	17 075,7	16 936,1
			2,0	1,6	1,2	-0,2	4,7
		2007	16 958,0	17 563,2	17 581,4	17 980,5	17 520,8
			-0,7	3,6	0,1	2,3	3,5
		2008	18 285,3	18 609,7	18 755,7	18 206,1	18 464,2
			1,7	1,8	0,8	-2,9	5,4
		2009	17 948,2	17 932,0	18 009,8	17 864,8	17 938,7
			-1,4	-0,1	0,4	-0,8	-2,8
		2010	18 651,1	18 273,2	18 354,1	18 479,2	18 439,4
			4,4	-2,0	0,4	0,7	2,8
		2011	18 400,5	18 460,1	18 491,2	18 779,8	18 532,9
			-0,4	0,3	0,2	1,6	0,5
		2012	18 484,3	18 340,8	18 617,0	18 757,9	18 550,0
			-1,6	-0,8	1,5	0,8	0,1
		2013	19 195,3	19 392,2	19 610,3	19 805,8	19 500,9
			2,3	1,0	1,1	1,0	5,1
		2014	19 535,9	19 550,0	19 547,0	19 405,1	19 509,5
			-1,4	0,1	-0,0	-0,7	0,0
		2015	19 585,1	19 516,6	19 792,2	19 960,9	19 713,7
			0,9	-0,3	1,4	0,9	1,0
		2016	20 321,9	20 262,6	20 585,7	20 694,6	20 466,2
			1,8	-0,3	1,6	0,5	3,8
		2017	21 054,0	21 346,8	21 178,6	21 835,8	21 353,8
			1,7	1,4	-0,8	3,1	4,3
		2018	21 594,5	21 768,2	21 663,1	..	..
			-1,1	0,8	-0,5	..	..

1. À chacune des industries, les données de la première ligne correspondent à la valeur du PIB et celles de la deuxième ligne indiquent la variation en pourcentage par rapport à la période précédente.

Source: Institut de la statistique du Québec, Direction des statistiques économiques.

**Produit intérieur brut aux prix de base<sup>1</sup> par industrie, données désaisonnalisées et annualisées,  
en millions de dollars enchaînés (2012), Québec, 1997-2018**

	Mois											
	Janvier	Février	Mars	Avril	Mai	Juin	Juillet	Août	Septembre	Octobre	Novembre	Décembre
<b>1997</b>	11 474,7	11 618,0	11 283,1	11 459,7	11 591,8	11 673,2	11 804,5	11 436,3	11 654,3	11 712,9	11 733,2	12 261,0
	..	1,2	-2,9	1,6	1,2	0,7	1,1	-3,1	1,9	0,5	0,2	4,5
<b>1998</b>	10 872,9	12 417,4	12 112,2	12 284,7	12 147,2	12 057,5	12 150,3	11 987,7	12 159,6	12 148,8	12 188,7	12 233,8
	-11,3	14,2	-2,5	1,4	-1,1	-0,7	0,8	-1,3	1,4	-0,1	0,3	0,4
<b>1999</b>	12 458,9	12 636,0	12 505,0	12 476,2	12 355,3	12 502,5	12 476,5	12 605,3	12 679,5	12 597,5	12 860,1	12 963,2
	1,8	1,4	-1,0	-0,2	-1,0	1,2	-0,2	1,0	0,6	-0,6	2,1	0,8
<b>2000</b>	13 160,9	12 971,8	13 174,8	13 142,9	13 121,2	13 176,0	13 590,9	13 715,6	13 738,1	13 641,5	13 492,3	13 686,6
	1,5	-1,4	1,6	-0,2	-0,2	0,4	3,1	0,9	0,2	-0,7	-1,1	1,4
<b>2001</b>	13 808,3	13 582,2	13 685,8	14 060,0	14 081,7	14 040,2	13 828,4	13 982,7	13 790,4	13 928,4	14 552,0	14 832,8
	0,9	-1,6	0,8	2,7	0,2	-0,3	-1,5	1,1	-1,4	1,0	4,5	1,9
<b>2002</b>	14 725,3	14 852,9	14 745,1	14 793,9	14 810,4	14 951,9	14 812,1	14 953,8	14 919,2	15 087,7	14 881,1	14 988,1
	-0,7	0,9	-0,7	0,3	0,1	1,0	-0,9	1,0	-0,2	1,1	-1,4	0,7
<b>2003</b>	14 981,2	15 328,2	15 266,5	15 060,8	15 310,6	15 229,3	15 206,7	15 360,5	15 286,3	15 344,8	15 171,6	15 169,1
	-0,0	2,3	-0,4	-1,3	1,7	-0,5	-0,1	1,0	-0,5	0,4	-1,1	-0,0
<b>2004</b>	15 179,8	15 360,5	15 680,2	15 427,2	15 595,1	15 529,0	15 606,0	15 839,6	15 856,3	15 841,9	16 068,8	15 779,6
	0,1	1,2	2,1	-1,6	1,1	-0,4	0,5	1,5	0,1	-0,1	1,4	-1,8
<b>2005</b>	16 169,3	16 248,3	16 162,7	16 006,2	16 073,9	16 457,1	16 301,6	16 072,4	15 731,9	16 149,9	16 309,5	16 488,1
	2,5	0,5	-0,5	-1,0	0,4	2,4	-0,9	-1,4	-2,1	2,7	1,0	1,1
<b>2006</b>	16 348,9	16 755,6	16 836,5	16 979,3	16 816,6	16 943,3	17 264,2	16 991,9	17 069,8	16 889,7	16 946,1	17 391,4
	-0,8	2,5	0,5	0,8	-1,0	0,8	1,9	-1,6	0,5	-1,1	0,3	2,6
<b>2007</b>	16 980,5	16 919,6	16 974,0	17 503,2	17 770,1	17 416,4	17 433,9	17 757,1	17 553,3	17 725,1	18 026,3	18 190,1
	-2,4	-0,4	0,3	3,1	1,5	-2,0	0,1	1,9	-1,1	1,0	1,7	0,9
<b>2008</b>	18 399,4	18 423,6	18 032,9	18 535,8	18 640,5	18 652,9	18 691,3	18 599,2	18 976,5	18 535,9	18 249,5	17 832,9
	1,2	0,1	-2,1	2,8	0,6	0,1	0,2	-0,5	2,0	-2,3	-1,5	-2,3
<b>2009</b>	17 900,9	17 919,6	18 024,0	17 794,2	17 954,3	18 047,7	17 958,1	17 993,9	18 077,4	18 013,2	17 635,6	17 945,6
	0,4	0,1	0,6	-1,3	0,9	0,5	-0,5	0,2	0,5	-0,4	-2,1	1,8
<b>2010</b>	18 339,0	18 376,1	19 238,2	18 383,4	18 298,3	18 137,9	18 256,6	18 413,5	18 392,2	18 406,6	18 497,3	18 533,7
	2,2	0,2	4,7	-4,4	-0,5	-0,9	0,7	0,9	-0,1	0,1	0,5	0,2
<b>2011</b>	18 661,6	18 340,6	18 199,3	18 285,1	18 319,0	18 776,1	18 529,2	18 417,9	18 526,5	18 520,0	18 638,6	19 180,9
	0,7	-1,7	-0,8	0,5	0,2	2,5	-1,3	-0,6	0,6	-0,0	0,6	2,9
<b>2012</b>	18 381,6	18 450,4	18 620,9	18 291,2	18 143,2	18 588,2	18 729,6	18 546,7	18 574,6	18 697,6	18 844,2	18 731,9
	-4,2	0,4	0,9	-1,8	-0,8	2,5	0,8	-1,0	0,2	0,7	0,8	-0,6
<b>2013</b>	19 267,1	19 166,4	19 152,4	19 169,1	19 648,5	19 359,0	19 595,1	19 693,0	19 542,9	19 610,3	19 929,4	19 877,5
	2,9	-0,5	-0,1	0,1	2,5	-1,5	1,2	0,5	-0,8	0,3	1,6	-0,3
<b>2014</b>	19 433,0	19 580,9	19 593,9	19 428,1	19 609,6	19 612,3	19 628,8	19 543,1	19 469,2	19 290,4	19 403,6	19 521,2
	-2,2	0,8	0,1	-0,8	0,9	0,0	0,1	-0,4	-0,4	-0,9	0,6	0,6
<b>2015</b>	19 318,6	19 586,7	19 850,1	19 599,6	19 408,2	19 542,1	19 670,0	19 846,2	19 860,3	19 978,5	20 030,0	19 874,1
	-1,0	1,4	1,3	-1,3	-1,0	0,7	0,7	0,9	0,1	0,6	0,3	-0,8
<b>2016</b>	20 136,8	20 519,7	20 309,3	20 231,6	20 226,4	20 329,7	20 429,2	20 579,7	20 748,1	20 704,8	20 800,5	20 578,5
	1,3	1,9	-1,0	-0,4	-0,0	0,5	0,5	0,7	0,8	-0,2	0,5	-1,1
<b>2017</b>	21 129,7	21 055,0	20 977,3	21 387,6	21 249,7	21 403,1	21 353,9	21 224,2	20 957,7	21 886,4	21 980,2	21 640,9
	2,7	-0,4	-0,4	2,0	-0,6	0,7	-0,2	-0,6	-1,3	4,4	0,4	-1,5
<b>2018</b>	21 339,4	21 581,0	21 863,3	21 424,6	21 978,8	21 901,1	21 758,3	21 598,2	21 632,8	..	..	..
	-1,4	1,1	1,3	-2,0	2,6	-0,4	-0,7	-0,7	0,2	..	..	..

Produit intérieur brut aux prix de base<sup>1</sup> par industrie, données désaisonnalisées et annualisées,  
en millions de dollars enchaînés (2012), Québec, 1997-2018

CODE SCIAN	Industrie		Trimestre				Année
			I	II	III	IV	
441	Marchands de véhicules automobiles et de leurs pièces	1997	..	..	..	..	..
		1998	..	..	..	..	..
		1999	..	..	..	..	..
		2000	..	..	..	..	..
		2001	..	..	..	..	..
		2002	..	..	..	..	..
		2003	..	..	..	..	..
		2004	..	..	..	..	..
		2005	..	..	..	..	..
		2006	..	..	..	..	..
		2007	2 382,9	2 602,3	2 498,4	2 532,4	2 504,0
			..	9,2	-4,0	1,4	..
		2008	2 783,0	2 817,5	2 746,2	2 583,3	2 732,5
			9,9	1,2	-2,5	-5,9	9,1
		2009	2 560,4	2 588,5	2 633,9	2 568,1	2 587,7
			-0,9	1,1	1,8	-2,5	-5,3
		2010	2 668,6	2 510,7	2 572,1	2 710,6	2 615,5
			3,9	-5,9	2,4	5,4	1,1
		2011	2 698,5	2 755,0	2 782,0	2 883,3	2 779,7
			-0,4	2,1	1,0	3,6	6,3
2012	2 913,8	2 822,1	2 851,6	2 895,0	2 870,6		
	1,1	-3,1	1,0	1,5	3,3		
2013	2 987,6	3 163,4	3 184,6	3 150,4	3 121,5		
	3,2	5,9	0,7	-1,1	8,7		
2014	3 085,4	3 220,9	3 221,5	3 260,2	3 197,0		
	-2,1	4,4	0,0	1,2	2,4		
2015	3 192,7	3 232,1	3 423,4	3 426,6	3 318,7		
	-2,1	1,2	5,9	0,1	3,8		
2016	3 593,7	3 469,6	3 561,8	3 730,9	3 589,0		
	4,9	-3,5	2,7	4,7	8,1		
2017	3 743,4	3 820,8	3 801,0	4 018,7	3 846,0		
	0,3	2,1	-0,5	5,7	7,2		
2018	3 884,5	3 946,7	3 889,4	..	..		
	-3,3	1,6	-1,5	..	..		

1. À chacune des industries, les données de la première ligne correspondent à la valeur du PIB et celles de la deuxième ligne indiquent la variation en pourcentage par rapport à la période précédente.

Source: Institut de la statistique du Québec, Direction des statistiques économiques.

**Produit intérieur brut aux prix de base<sup>1</sup> par industrie, données désaisonnalisées et annualisées,  
en millions de dollars enchaînés (2012), Québec, 1997-2018**

	Mois											
	Janvier	Février	Mars	Avril	Mai	Juin	Juillet	Août	Septembre	Octobre	Novembre	Décembre
<b>1997</b>	..	..	..	..	..	..	..	..	..	..	..	..
	..	..	..	..	..	..	..	..	..	..	..	..
<b>1998</b>	..	..	..	..	..	..	..	..	..	..	..	..
	..	..	..	..	..	..	..	..	..	..	..	..
<b>1999</b>	..	..	..	..	..	..	..	..	..	..	..	..
	..	..	..	..	..	..	..	..	..	..	..	..
<b>2000</b>	..	..	..	..	..	..	..	..	..	..	..	..
	..	..	..	..	..	..	..	..	..	..	..	..
<b>2001</b>	..	..	..	..	..	..	..	..	..	..	..	..
	..	..	..	..	..	..	..	..	..	..	..	..
<b>2002</b>	..	..	..	..	..	..	..	..	..	..	..	..
	..	..	..	..	..	..	..	..	..	..	..	..
<b>2003</b>	..	..	..	..	..	..	..	..	..	..	..	..
	..	..	..	..	..	..	..	..	..	..	..	..
<b>2004</b>	..	..	..	..	..	..	..	..	..	..	..	..
	..	..	..	..	..	..	..	..	..	..	..	..
<b>2005</b>	..	..	..	..	..	..	..	..	..	..	..	..
	..	..	..	..	..	..	..	..	..	..	..	..
<b>2006</b>	..	..	..	..	..	..	..	..	..	..	..	..
	..	..	..	..	..	..	..	..	..	..	..	..
<b>2007</b>	2 427,7	2 377,9	2 343,1	2 601,1	2 715,7	2 490,2	2 468,4	2 537,2	2 489,5	2 428,5	2 531,7	2 637,0
	..	-2,1	-1,5	11,0	4,4	-8,3	-0,9	2,8	-1,9	-2,4	4,2	4,2
<b>2008</b>	2 881,4	2 843,3	2 624,4	2 775,7	2 896,8	2 780,0	2 709,2	2 694,5	2 834,8	2 753,6	2 594,4	2 401,9
	9,3	-1,3	-7,7	5,8	4,4	-4,0	-2,5	-0,5	5,2	-2,9	-5,8	-7,4
<b>2009</b>	2 509,6	2 511,7	2 659,8	2 559,9	2 612,9	2 592,5	2 600,3	2 623,4	2 678,0	2 524,5	2 581,9	2 597,8
	4,5	0,1	5,9	-3,8	2,1	-0,8	0,3	0,9	2,1	-5,7	2,3	0,6
<b>2010</b>	2 565,8	2 636,8	2 803,2	2 506,4	2 474,1	2 551,6	2 541,3	2 596,7	2 578,4	2 688,4	2 658,6	2 784,7
	-1,2	2,8	6,3	-10,6	-1,3	3,1	-0,4	2,2	-0,7	4,3	-1,1	4,7
<b>2011</b>	2 734,4	2 658,0	2 703,1	2 752,6	2 669,1	2 843,2	2 776,6	2 768,7	2 800,8	2 824,1	2 765,9	3 059,9
	-1,8	-2,8	1,7	1,8	-3,0	6,5	-2,3	-0,3	1,2	0,8	-2,1	10,6
<b>2012</b>	2 949,4	2 900,6	2 891,4	2 884,9	2 764,3	2 817,2	2 944,0	2 838,9	2 771,8	2 919,0	3 050,7	2 715,3
	-3,6	-1,7	-0,3	-0,2	-4,2	1,9	4,5	-3,6	-2,4	5,3	4,5	-11,0
<b>2013</b>	3 014,6	2 952,6	2 995,6	3 065,5	3 235,0	3 189,8	3 203,2	3 216,9	3 133,7	3 127,8	3 219,3	3 104,1
	11,0	-2,1	1,5	2,3	5,5	-1,4	0,4	0,4	-2,6	-0,2	2,9	-3,6
<b>2014</b>	3 100,2	3 139,3	3 016,7	3 119,4	3 327,3	3 216,2	3 211,2	3 203,8	3 249,4	3 219,4	3 243,7	3 317,4
	-0,1	1,3	-3,9	3,4	6,7	-3,3	-0,2	-0,2	1,4	-0,9	0,8	2,3
<b>2015</b>	3 088,9	3 252,5	3 236,7	3 246,3	3 140,3	3 309,8	3 310,4	3 500,4	3 459,4	3 427,1	3 477,2	3 375,5
	-6,9	5,3	-0,5	0,3	-3,3	5,4	0,0	5,7	-1,2	-0,9	1,5	-2,9
<b>2016</b>	3 562,6	3 715,7	3 502,6	3 498,6	3 467,5	3 442,6	3 503,9	3 531,8	3 649,8	3 638,5	3 739,6	3 814,7
	5,5	4,3	-5,7	-0,1	-0,9	-0,7	1,8	0,8	3,3	-0,3	2,8	2,0
<b>2017</b>	3 794,9	3 718,8	3 716,5	3 934,0	3 771,8	3 756,8	3 922,9	3 775,3	3 704,8	4 348,2	3 767,0	3 940,9
	-0,5	-2,0	-0,1	5,9	-4,1	-0,4	4,4	-3,8	-1,9	17,4	-13,4	4,6
<b>2018</b>	3 812,0	3 860,4	3 981,1	3 918,9	4 057,1	3 864,0	3 924,8	3 832,6	3 910,9	..	..	..
	-3,3	1,3	3,1	-1,6	3,5	-4,8	1,6	-2,3	2,0	..	..	..

Produit intérieur brut aux prix de base<sup>1</sup> par industrie, données désaisonnalisées et annualisées,  
en millions de dollars enchaînés (2012), Québec, 1997-2018

CODE SCIAN	Industrie		Trimestre				Année
			I	II	III	IV	
442	Magasins de meubles et d'accessoires de maison	1997	..	..	..	..	..
			..	..	..	..	..
		1998	..	..	..	..	..
			..	..	..	..	..
		1999	..	..	..	..	..
			..	..	..	..	..
		2000	..	..	..	..	..
			..	..	..	..	..
		2001	..	..	..	..	..
			..	..	..	..	..
		2002	..	..	..	..	..
			..	..	..	..	..
		2003	..	..	..	..	..
			..	..	..	..	..
		2004	..	..	..	..	..
			..	..	..	..	..
		2005	..	..	..	..	..
			..	..	..	..	..
		2006	..	..	..	..	..
			..	..	..	..	..
		2007	871,3	896,8	870,5	883,8	880,6
			..	2,9	-2,9	1,5	..
		2008	935,6	975,3	1 031,8	935,2	969,5
			5,9	4,2	5,8	-9,4	10,1
		2009	899,8	891,7	912,9	950,0	913,6
			-3,8	-0,9	2,4	4,1	-5,8
2010	1 005,8	982,3	950,0	977,0	978,8		
	5,9	-2,3	-3,3	2,8	7,1		
2011	924,3	909,4	859,9	855,2	887,2		
	-5,4	-1,6	-5,5	-0,5	-9,4		
2012	828,2	794,5	788,9	778,1	797,4		
	-3,2	-4,1	-0,7	-1,4	-10,1		
2013	836,7	831,3	826,7	844,9	834,9		
	7,5	-0,6	-0,6	2,2	4,7		
2014	901,1	894,7	936,7	900,3	908,2		
	6,7	-0,7	4,7	-3,9	8,8		
2015	885,0	903,5	908,4	923,1	905,0		
	-1,7	2,1	0,5	1,6	-0,4		
2016	906,3	899,0	926,5	983,0	928,7		
	-1,8	-0,8	3,1	6,1	2,6		
2017	929,5	994,4	979,6	964,0	966,9		
	-5,4	7,0	-1,5	-1,6	4,1		
2018	977,2	1 055,0	1 058,1	..	..		
	1,4	8,0	0,3	..	..		

1. À chacune des industries, les données de la première ligne correspondent à la valeur du PIB et celles de la deuxième ligne indiquent la variation en pourcentage par rapport à la période précédente.

Source: Institut de la statistique du Québec, Direction des statistiques économiques.

Produit intérieur brut aux prix de base<sup>1</sup> par industrie, données désaisonnalisées et annualisées,  
en millions de dollars enchaînés (2012), Québec, 1997-2018

	Mois											
	Janvier	Février	Mars	Avril	Mai	Juin	Juillet	Août	Septembre	Octobre	Novembre	Décembre
1997	..	..	..	..	..	..	..	..	..	..	..	..
1998	..	..	..	..	..	..	..	..	..	..	..	..
1999	..	..	..	..	..	..	..	..	..	..	..	..
2000	..	..	..	..	..	..	..	..	..	..	..	..
2001	..	..	..	..	..	..	..	..	..	..	..	..
2002	..	..	..	..	..	..	..	..	..	..	..	..
2003	..	..	..	..	..	..	..	..	..	..	..	..
2004	..	..	..	..	..	..	..	..	..	..	..	..
2005	..	..	..	..	..	..	..	..	..	..	..	..
2006	..	..	..	..	..	..	..	..	..	..	..	..
2007	872,7	867,7	873,6	942,4	883,4	864,7	867,4	861,7	882,3	917,5	878,4	855,5
	..	-0,6	0,7	7,9	-6,3	-2,1	0,3	-0,7	2,4	4,0	-4,3	-2,6
2008	928,4	955,9	922,6	951,7	972,4	1 001,9	1 049,2	1 030,1	1 016,3	964,4	957,8	883,4
	8,5	3,0	-3,5	3,2	2,2	3,0	4,7	-1,8	-1,3	-5,1	-0,7	-7,8
2009	921,1	873,9	904,4	860,4	897,8	917,0	918,8	904,9	914,9	954,6	926,3	969,1
	4,3	-5,1	3,5	-4,9	4,3	2,1	0,2	-1,5	1,1	4,3	-3,0	4,6
2010	955,1	1 019,4	1 043,0	994,5	964,7	987,7	930,2	953,3	966,6	962,1	995,4	973,6
	-1,4	6,7	2,3	-4,6	-3,0	2,4	-5,8	2,5	1,4	-0,5	3,5	-2,2
2011	974,9	910,2	887,8	923,4	915,2	889,7	847,1	869,0	863,5	854,2	843,7	867,7
	0,1	-6,6	-2,5	4,0	-0,9	-2,8	-4,8	2,6	-0,6	-1,1	-1,2	2,8
2012	843,5	832,7	808,4	816,6	782,2	784,6	789,6	803,4	773,6	780,7	770,8	782,7
	-2,8	-1,3	-2,9	1,0	-4,2	0,3	0,6	1,7	-3,7	0,9	-1,3	1,5
2013	863,0	816,5	830,7	816,0	829,9	848,0	832,2	815,0	832,8	852,8	845,2	836,7
	10,3	-5,4	1,7	-1,8	1,7	2,2	-1,9	-2,1	2,2	2,4	-0,9	-1,0
2014	874,4	896,5	932,6	883,4	906,3	894,4	964,1	922,7	923,2	892,2	918,2	890,4
	4,5	2,5	4,0	-5,3	2,6	-1,3	7,8	-4,3	0,0	-3,4	2,9	-3,0
2015	888,7	852,9	913,4	895,7	903,3	911,6	895,7	932,0	897,4	920,3	912,5	936,5
	-0,2	-4,0	7,1	-1,9	0,9	0,9	-1,7	4,0	-3,7	2,6	-0,8	2,6
2016	963,7	902,2	853,2	908,9	889,6	898,5	903,6	926,6	949,3	943,9	1 003,7	1 001,3
	2,9	-6,4	-5,4	6,5	-2,1	1,0	0,6	2,6	2,4	-0,6	6,3	-0,2
2017	896,0	964,7	927,9	975,0	978,6	1 029,7	986,0	977,2	975,7	975,4	984,3	932,3
	-10,5	7,7	-3,8	5,1	0,4	5,2	-4,2	-0,9	-0,2	-0,0	0,9	-5,3
2018	925,5	991,9	1 014,3	1 041,2	1 043,5	1 080,2	1 060,5	1 039,9	1 073,8	..	..	..
	-0,7	7,2	2,3	2,6	0,2	3,5	-1,8	-1,9	3,3	..	..	..

Produit intérieur brut aux prix de base<sup>1</sup> par industrie, données désaisonnalisées et annualisées,  
en millions de dollars enchaînés (2012), Québec, 1997-2018

CODE SCIAN	Industrie		Trimestre				Année
			I	II	III	IV	
443	Magasins d'appareils électroniques et ménagers	1997	..	..	..	..	..
			..	..	..	..	..
		1998	..	..	..	..	..
			..	..	..	..	..
		1999	..	..	..	..	..
			..	..	..	..	..
		2000	..	..	..	..	..
			..	..	..	..	..
		2001	..	..	..	..	..
			..	..	..	..	..
		2002	..	..	..	..	..
			..	..	..	..	..
		2003	..	..	..	..	..
			..	..	..	..	..
		2004	..	..	..	..	..
			..	..	..	..	..
		2005	..	..	..	..	..
			..	..	..	..	..
		2006	..	..	..	..	..
			..	..	..	..	..
		2007	468,1	481,6	496,7	482,3	482,2
			..	2,9	3,1	-2,9	..
2008	506,7	515,4	541,8	542,4	526,6		
	5,0	1,7	5,1	0,1	9,2		
2009	528,4	518,9	512,8	512,6	518,2		
	-2,6	-1,8	-1,2	-0,0	-1,6		
2010	486,4	475,2	489,0	550,6	500,3		
	-5,1	-2,3	2,9	12,6	-3,5		
2011	529,1	604,7	592,7	624,7	587,8		
	-3,9	14,3	-2,0	5,4	17,5		
2012	552,5	534,0	550,4	545,5	545,6		
	-11,6	-3,3	3,1	-0,9	-7,2		
2013	598,5	661,2	654,2	655,7	642,4		
	9,7	10,5	-1,1	0,2	17,7		
2014	669,3	632,3	630,8	624,0	639,1		
	2,1	-5,5	-0,2	-1,1	-0,5		
2015	683,8	655,9	671,4	685,0	674,0		
	9,6	-4,1	2,4	2,0	5,5		
2016	699,1	728,0	737,3	583,2	686,9		
	2,1	4,1	1,3	-20,9	1,9		
2017	782,0	894,5	919,7	990,6	896,7		
	34,1	14,4	2,8	7,7	30,5		
2018	965,8	1 000,1	1 019,4	..	..		
	-2,5	3,6	1,9	..	..		

1. À chacune des industries, les données de la première ligne correspondent à la valeur du PIB et celles de la deuxième ligne indiquent la variation en pourcentage par rapport à la période précédente.

Source: Institut de la statistique du Québec, Direction des statistiques économiques.



**Produit intérieur brut aux prix de base<sup>1</sup> par industrie, données désaisonnalisées et annualisées,  
en millions de dollars enchaînés (2012), Québec, 1997-2018**

	Mois											
	Janvier	Février	Mars	Avril	Mai	Juin	Juillet	Août	Septembre	Octobre	Novembre	Décembre
<b>1997</b>	..	..	..	..	..	..	..	..	..	..	..	..
	..	..	..	..	..	..	..	..	..	..	..	..
<b>1998</b>	..	..	..	..	..	..	..	..	..	..	..	..
	..	..	..	..	..	..	..	..	..	..	..	..
<b>1999</b>	..	..	..	..	..	..	..	..	..	..	..	..
	..	..	..	..	..	..	..	..	..	..	..	..
<b>2000</b>	..	..	..	..	..	..	..	..	..	..	..	..
	..	..	..	..	..	..	..	..	..	..	..	..
<b>2001</b>	..	..	..	..	..	..	..	..	..	..	..	..
	..	..	..	..	..	..	..	..	..	..	..	..
<b>2002</b>	..	..	..	..	..	..	..	..	..	..	..	..
	..	..	..	..	..	..	..	..	..	..	..	..
<b>2003</b>	..	..	..	..	..	..	..	..	..	..	..	..
	..	..	..	..	..	..	..	..	..	..	..	..
<b>2004</b>	..	..	..	..	..	..	..	..	..	..	..	..
	..	..	..	..	..	..	..	..	..	..	..	..
<b>2005</b>	..	..	..	..	..	..	..	..	..	..	..	..
	..	..	..	..	..	..	..	..	..	..	..	..
<b>2006</b>	..	..	..	..	..	..	..	..	..	..	..	..
	..	..	..	..	..	..	..	..	..	..	..	..
<b>2007</b>	456,1	476,2	472,1	486,9	478,5	479,3	494,7	509,5	486,0	482,5	473,3	491,2
	..	4,4	-0,8	3,1	-1,7	0,2	3,2	3,0	-4,6	-0,7	-1,9	3,8
<b>2008</b>	497,7	504,1	518,3	505,4	510,9	530,1	541,2	526,4	557,9	532,0	545,1	550,2
	1,3	1,3	2,8	-2,5	1,1	3,8	2,1	-2,7	6,0	-4,6	2,5	0,9
<b>2009</b>	529,9	525,7	529,7	509,3	526,5	521,0	516,5	520,7	501,2	495,8	499,6	542,5
	-3,7	-0,8	0,8	-3,9	3,4	-1,0	-0,9	0,8	-3,7	-1,1	0,8	8,6
<b>2010</b>	501,5	473,3	484,3	468,9	476,5	480,2	483,7	483,0	500,3	500,6	512,5	638,8
	-7,6	-5,6	2,3	-3,2	1,6	0,8	0,7	-0,2	3,6	0,1	2,4	24,7
<b>2011</b>	531,5	518,9	536,9	569,4	647,0	597,6	582,4	592,1	603,5	602,2	607,5	664,5
	-16,8	-2,4	3,5	6,1	13,6	-7,6	-2,5	1,7	1,9	-0,2	0,9	9,4
<b>2012</b>	555,8	556,2	545,5	547,4	532,3	522,3	533,6	543,3	574,4	541,9	540,3	554,2
	-16,4	0,1	-1,9	0,4	-2,8	-1,9	2,2	1,8	5,7	-5,7	-0,3	2,6
<b>2013</b>	583,7	595,5	616,1	627,3	686,7	669,7	669,6	653,3	639,7	654,5	656,0	656,5
	5,3	2,0	3,5	1,8	9,5	-2,5	-0,0	-2,4	-2,1	2,3	0,2	0,1
<b>2014</b>	664,8	663,6	679,4	643,3	635,4	618,3	617,2	646,3	628,8	640,2	608,1	623,8
	1,3	-0,2	2,4	-5,3	-1,2	-2,7	-0,2	4,7	-2,7	1,8	-5,0	2,6
<b>2015</b>	663,4	672,8	715,1	632,1	656,0	679,5	665,7	670,9	677,5	662,0	692,7	700,3
	6,4	1,4	6,3	-11,6	3,8	3,6	-2,0	0,8	1,0	-2,3	4,6	1,1
<b>2016</b>	677,2	705,1	715,0	749,3	701,1	733,5	749,9	699,6	762,4	691,2	568,4	490,0
	-3,3	4,1	1,4	4,8	-6,4	4,6	2,2	-6,7	9,0	-9,3	-17,8	-13,8
<b>2017</b>	723,7	767,7	854,6	857,7	917,2	908,5	895,1	954,0	910,0	946,5	1 055,7	969,7
	47,7	6,1	11,3	0,4	6,9	-0,9	-1,5	6,6	-4,6	4,0	11,5	-8,1
<b>2018</b>	945,4	965,8	986,1	997,9	996,0	1 006,5	1 019,1	1 007,3	1 031,8	..	..	..
	-2,5	2,2	2,1	1,2	-0,2	1,0	1,3	-1,2	2,4	..	..	..

Produit intérieur brut aux prix de base<sup>1</sup> par industrie, données désaisonnalisées et annualisées,  
en millions de dollars enchaînés (2012), Québec, 1997-2018

CODE SCIAN	Industrie		Trimestre				Année
			I	II	III	IV	
444	Marchands de matériaux de construction et de matériel et fournitures de jardinage	1997	..	..	..	..	..
		1998	..	..	..	..	..
		1999	..	..	..	..	..
		2000	..	..	..	..	..
		2001	..	..	..	..	..
		2002	..	..	..	..	..
		2003	..	..	..	..	..
		2004	..	..	..	..	..
		2005	..	..	..	..	..
		2006	..	..	..	..	..
		2007	1 611,6	1 675,4	1 704,0	1 736,2	1 681,8
			..	4,0	1,7	1,9	..
		2008	1 765,3	1 831,2	1 912,5	1 803,8	1 828,2
			1,7	3,7	4,4	-5,7	8,7
		2009	1 650,1	1 656,2	1 660,6	1 745,5	1 678,1
			-8,5	0,4	0,3	5,1	-8,2
		2010	1 820,4	1 802,2	1 738,4	1 681,8	1 760,7
			4,3	-1,0	-3,5	-3,3	4,9
		2011	1 718,8	1 690,5	1 746,2	1 871,3	1 756,7
			2,2	-1,6	3,3	7,2	-0,2
		2012	1 755,7	1 791,0	1 791,2	1 800,6	1 784,6
			-6,2	2,0	0,0	0,5	1,6
		2013	1 715,1	1 634,5	1 648,4	1 650,4	1 662,1
			-4,7	-4,7	0,8	0,1	-6,9
		2014	1 659,1	1 659,2	1 715,0	1 660,7	1 673,5
			0,5	0,0	3,4	-3,2	0,7
		2015	1 709,3	1 640,2	1 561,3	1 507,2	1 604,5
			2,9	-4,0	-4,8	-3,5	-4,1
		2016	1 737,4	1 746,6	1 763,0	1 803,9	1 762,7
			15,3	0,5	0,9	2,3	9,9
		2017	1 878,1	1 806,7	1 784,7	1 922,9	1 848,1
			4,1	-3,8	-1,2	7,7	4,8
		2018	1 883,6	1 889,5	1 905,6	..	..
			-2,0	0,3	0,9	..	..

1. À chacune des industries, les données de la première ligne correspondent à la valeur du PIB et celles de la deuxième ligne indiquent la variation en pourcentage par rapport à la période précédente.

Source: Institut de la statistique du Québec, Direction des statistiques économiques.

**Produit intérieur brut aux prix de base<sup>1</sup> par industrie, données désaisonnalisées et annualisées,  
en millions de dollars enchaînés (2012), Québec, 1997-2018**

	Mois											
	Janvier	Février	Mars	Avril	Mai	Juin	Juillet	Août	Septembre	Octobre	Novembre	Décembre
<b>1997</b>	..	..	..	..	..	..	..	..	..	..	..	..
	..	..	..	..	..	..	..	..	..	..	..	..
<b>1998</b>	..	..	..	..	..	..	..	..	..	..	..	..
	..	..	..	..	..	..	..	..	..	..	..	..
<b>1999</b>	..	..	..	..	..	..	..	..	..	..	..	..
	..	..	..	..	..	..	..	..	..	..	..	..
<b>2000</b>	..	..	..	..	..	..	..	..	..	..	..	..
	..	..	..	..	..	..	..	..	..	..	..	..
<b>2001</b>	..	..	..	..	..	..	..	..	..	..	..	..
	..	..	..	..	..	..	..	..	..	..	..	..
<b>2002</b>	..	..	..	..	..	..	..	..	..	..	..	..
	..	..	..	..	..	..	..	..	..	..	..	..
<b>2003</b>	..	..	..	..	..	..	..	..	..	..	..	..
	..	..	..	..	..	..	..	..	..	..	..	..
<b>2004</b>	..	..	..	..	..	..	..	..	..	..	..	..
	..	..	..	..	..	..	..	..	..	..	..	..
<b>2005</b>	..	..	..	..	..	..	..	..	..	..	..	..
	..	..	..	..	..	..	..	..	..	..	..	..
<b>2006</b>	..	..	..	..	..	..	..	..	..	..	..	..
	..	..	..	..	..	..	..	..	..	..	..	..
<b>2007</b>	1 642,5	1 610,9	1 581,4	1 645,5	1 714,5	1 666,2	1 657,7	1 730,8	1 723,4	1 742,5	1 729,9	1 736,3
	..	-1,9	-1,8	4,1	4,2	-2,8	-0,5	4,4	-0,4	1,1	-0,7	0,4
<b>2008</b>	1 786,9	1 784,7	1 724,2	1 753,3	1 845,7	1 894,6	1 932,3	1 871,7	1 933,6	1 831,2	1 808,1	1 772,0
	2,9	-0,1	-3,4	1,7	5,3	2,6	2,0	-3,1	3,3	-5,3	-1,3	-2,0
<b>2009</b>	1 641,3	1 657,2	1 651,7	1 664,7	1 644,3	1 659,7	1 652,8	1 652,9	1 676,0	1 720,3	1 702,7	1 813,6
	-7,4	1,0	-0,3	0,8	-1,2	0,9	-0,4	0,0	1,4	2,6	-1,0	6,5
<b>2010</b>	1 854,1	1 686,4	1 920,8	1 823,2	1 810,7	1 772,7	1 695,8	1 781,9	1 737,6	1 687,6	1 722,4	1 635,2
	2,2	-9,0	13,9	-5,1	-0,7	-2,1	-4,3	5,1	-2,5	-2,9	2,1	-5,1
<b>2011</b>	1 751,2	1 720,7	1 684,6	1 565,2	1 689,3	1 817,1	1 744,1	1 709,0	1 785,4	1 763,5	1 849,4	2 001,0
	7,1	-1,7	-2,1	-7,1	7,9	7,6	-4,0	-2,0	4,5	-1,2	4,9	8,2
<b>2012</b>	1 650,0	1 757,8	1 859,3	1 904,5	1 675,6	1 792,8	1 825,1	1 789,2	1 759,3	1 814,9	1 767,6	1 819,2
	-17,5	6,5	5,8	2,4	-12,0	7,0	1,8	-2,0	-1,7	3,2	-2,6	2,9
<b>2013</b>	1 725,9	1 741,5	1 677,8	1 643,7	1 651,4	1 608,4	1 670,1	1 644,7	1 630,3	1 674,5	1 676,5	1 600,1
	-5,1	0,9	-3,7	-2,0	0,5	-2,6	3,8	-1,5	-0,9	2,7	0,1	-4,6
<b>2014</b>	1 623,7	1 707,0	1 646,7	1 545,6	1 707,5	1 724,3	1 748,3	1 736,5	1 660,1	1 676,1	1 628,6	1 677,5
	1,5	5,1	-3,5	-6,1	10,5	1,0	1,4	-0,7	-4,4	1,0	-2,8	3,0
<b>2015</b>	1 699,3	1 648,0	1 780,6	1 647,6	1 681,8	1 591,2	1 540,0	1 556,2	1 587,7	1 536,7	1 508,2	1 476,8
	1,3	-3,0	8,0	-7,5	2,1	-5,4	-3,2	1,1	2,0	-3,2	-1,9	-2,1
<b>2016</b>	1 733,8	1 708,1	1 770,3	1 745,1	1 724,6	1 769,9	1 726,8	1 773,4	1 788,8	1 776,5	1 811,0	1 824,1
	17,4	-1,5	3,6	-1,4	-1,2	2,6	-2,4	2,7	0,9	-0,7	1,9	0,7
<b>2017</b>	1 898,5	1 917,0	1 818,7	1 822,2	1 771,7	1 826,2	1 824,7	1 729,7	1 799,8	1 835,2	1 899,8	2 033,7
	4,1	1,0	-5,1	0,2	-2,8	3,1	-0,1	-5,2	4,1	2,0	3,5	7,0
<b>2018</b>	1 830,5	1 891,1	1 929,2	1 786,4	1 929,5	1 952,4	1 959,4	1 915,3	1 841,9	..	..	..
	-10,0	3,3	2,0	-7,4	8,0	1,2	0,4	-2,3	-3,8	..	..	..

Produit intérieur brut aux prix de base<sup>1</sup> par industrie, données désaisonnalisées et annualisées,  
en millions de dollars enchaînés (2012), Québec, 1997-2018

CODE SCIAN	Industrie		Trimestre				Année
			I	II	III	IV	
445	Magasins d'alimentation	1997	..	..	..	..	..
			..	..	..	..	..
		1998	..	..	..	..	..
			..	..	..	..	..
		1999	..	..	..	..	..
			..	..	..	..	..
		2000	..	..	..	..	..
			..	..	..	..	..
		2001	..	..	..	..	..
			..	..	..	..	..
		2002	..	..	..	..	..
			..	..	..	..	..
		2003	..	..	..	..	..
			..	..	..	..	..
		2004	..	..	..	..	..
			..	..	..	..	..
		2005	..	..	..	..	..
			..	..	..	..	..
		2006	..	..	..	..	..
			..	..	..	..	..
2007	4 059,8	4 133,6	4 174,8	4 319,1	4 171,8		
	..	1,8	1,0	3,5	..		
2008	4 328,7	4 333,8	4 320,8	4 260,0	4 310,8		
	0,2	0,1	-0,3	-1,4	3,3		
2009	4 194,0	4 150,6	4 111,8	4 059,2	4 128,9		
	-1,5	-1,0	-0,9	-1,3	-4,2		
2010	4 155,7	4 178,1	4 145,5	4 082,2	4 140,4		
	2,4	0,5	-0,8	-1,5	0,3		
2011	4 057,0	3 955,0	3 933,9	3 938,5	3 971,1		
	-0,6	-2,5	-0,5	0,1	-4,1		
2012	3 982,9	3 918,4	3 991,6	3 983,1	3 969,0		
	1,1	-1,6	1,9	-0,2	-0,1		
2013	3 987,3	3 954,2	4 015,5	4 009,4	3 991,6		
	0,1	-0,8	1,5	-0,2	0,6		
2014	3 938,7	3 970,5	3 913,6	3 890,8	3 928,4		
	-1,8	0,8	-1,4	-0,6	-1,6		
2015	3 877,2	3 839,2	3 926,7	3 843,0	3 871,5		
	-0,3	-1,0	2,3	-2,1	-1,4		
2016	3 896,3	3 933,2	3 968,7	3 988,6	3 946,7		
	1,4	0,9	0,9	0,5	1,9		
2017	4 186,5	4 179,6	4 067,5	4 128,0	4 140,4		
	5,0	-0,2	-2,7	1,5	4,9		
2018	4 177,2	4 199,9	4 312,9	..	..		
	1,2	0,5	2,7	..	..		

1. À chacune des industries, les données de la première ligne correspondent à la valeur du PIB et celles de la deuxième ligne indiquent la variation en pourcentage par rapport à la période précédente.

Source: Institut de la statistique du Québec, Direction des statistiques économiques.

Produit intérieur brut aux prix de base<sup>1</sup> par industrie, données désaisonnalisées et annualisées,  
en millions de dollars enchaînés (2012), Québec, 1997-2018

	Mois											
	Janvier	Février	Mars	Avril	Mai	Juin	Juillet	Août	Septembre	Octobre	Novembre	Décembre
<b>1997</b>	..	..	..	..	..	..	..	..	..	..	..	..
	..	..	..	..	..	..	..	..	..	..	..	..
<b>1998</b>	..	..	..	..	..	..	..	..	..	..	..	..
	..	..	..	..	..	..	..	..	..	..	..	..
<b>1999</b>	..	..	..	..	..	..	..	..	..	..	..	..
	..	..	..	..	..	..	..	..	..	..	..	..
<b>2000</b>	..	..	..	..	..	..	..	..	..	..	..	..
	..	..	..	..	..	..	..	..	..	..	..	..
<b>2001</b>	..	..	..	..	..	..	..	..	..	..	..	..
	..	..	..	..	..	..	..	..	..	..	..	..
<b>2002</b>	..	..	..	..	..	..	..	..	..	..	..	..
	..	..	..	..	..	..	..	..	..	..	..	..
<b>2003</b>	..	..	..	..	..	..	..	..	..	..	..	..
	..	..	..	..	..	..	..	..	..	..	..	..
<b>2004</b>	..	..	..	..	..	..	..	..	..	..	..	..
	..	..	..	..	..	..	..	..	..	..	..	..
<b>2005</b>	..	..	..	..	..	..	..	..	..	..	..	..
	..	..	..	..	..	..	..	..	..	..	..	..
<b>2006</b>	..	..	..	..	..	..	..	..	..	..	..	..
	..	..	..	..	..	..	..	..	..	..	..	..
<b>2007</b>	4 009,4	4 048,3	4 121,7	4 084,7	4 142,1	4 174,0	4 156,3	4 228,6	4 139,4	4 210,2	4 330,6	4 416,5
	..	1,0	1,8	-0,9	1,4	0,8	-0,4	1,7	-2,1	1,7	2,9	2,0
<b>2008</b>	4 303,8	4 373,1	4 309,1	4 354,0	4 341,2	4 306,3	4 307,6	4 337,4	4 317,2	4 305,1	4 268,6	4 206,2
	-2,6	1,6	-1,5	1,0	-0,3	-0,8	0,0	0,7	-0,5	-0,3	-0,8	-1,5
<b>2009</b>	4 243,2	4 206,4	4 132,6	4 133,6	4 158,9	4 159,2	4 100,1	4 097,0	4 138,3	4 102,0	4 069,8	4 005,8
	0,9	-0,9	-1,8	0,0	0,6	0,0	-1,4	-0,1	1,0	-0,9	-0,8	-1,6
<b>2010</b>	4 109,4	4 160,3	4 197,4	4 184,6	4 184,8	4 165,1	4 163,3	4 108,2	4 165,1	4 108,6	4 142,8	3 995,2
	2,6	1,2	0,9	-0,3	0,0	-0,5	-0,0	-1,3	1,4	-1,4	0,8	-3,6
<b>2011</b>	4 060,7	4 069,2	4 041,1	4 007,5	3 908,1	3 949,4	3 965,0	3 912,0	3 924,7	3 941,5	3 960,5	3 913,5
	1,6	0,2	-0,7	-0,8	-2,5	1,1	0,4	-1,3	0,3	0,4	0,5	-1,2
<b>2012</b>	3 944,1	3 991,5	4 013,2	3 857,8	3 915,2	3 982,2	3 993,5	3 986,3	3 995,0	3 979,4	3 978,6	3 991,3
	0,8	1,2	0,5	-3,9	1,5	1,7	0,3	-0,2	0,2	-0,4	-0,0	0,3
<b>2013</b>	4 000,1	4 017,6	3 944,2	3 944,5	3 969,2	3 949,0	3 974,6	4 090,1	3 981,8	4 039,8	3 999,5	3 988,9
	0,2	0,4	-1,8	0,0	0,6	-0,5	0,6	2,9	-2,6	1,5	-1,0	-0,3
<b>2014</b>	3 939,2	3 903,2	3 973,8	3 996,0	3 869,8	4 045,6	3 943,2	3 866,4	3 931,3	3 847,7	3 882,8	3 941,9
	-1,2	-0,9	1,8	0,6	-3,2	4,5	-2,5	-1,9	1,7	-2,1	0,9	1,5
<b>2015</b>	3 824,4	3 857,0	3 950,2	3 873,3	3 813,0	3 831,2	3 962,1	3 893,3	3 924,6	3 796,6	3 887,6	3 844,6
	-3,0	0,9	2,4	-1,9	-1,6	0,5	3,4	-1,7	0,8	-3,3	2,4	-1,1
<b>2016</b>	3 845,8	3 949,3	3 893,7	3 845,4	3 984,8	3 969,4	3 963,4	3 965,5	3 977,1	4 013,4	4 003,5	3 949,0
	0,0	2,7	-1,4	-1,2	3,6	-0,4	-0,2	0,1	0,3	0,9	-0,2	-1,4
<b>2017</b>	4 186,8	4 204,1	4 168,7	4 130,3	4 242,4	4 166,1	4 052,9	4 099,7	4 049,9	4 130,3	4 116,0	4 137,6
	6,0	0,4	-0,8	-0,9	2,7	-1,8	-2,7	1,2	-1,2	2,0	-0,3	0,5
<b>2018</b>	4 213,9	4 154,6	4 163,1	4 259,4	4 217,9	4 122,5	4 303,5	4 324,1	4 311,2	..	..	..
	1,8	-1,4	0,2	2,3	-1,0	-2,3	4,4	0,5	-0,3	..	..	..

Produit intérieur brut aux prix de base<sup>1</sup> par industrie, données désaisonnalisées et annualisées,  
en millions de dollars enchaînés (2012), Québec, 1997-2018

CODE SCIAN	Industrie		Trimestre				Année
			I	II	III	IV	
446	Magasins de produits de santé et de soins personnels	1997	..	..	..	..	..
			..	..	..	..	..
		1998	..	..	..	..	..
			..	..	..	..	..
		1999	..	..	..	..	..
			..	..	..	..	..
		2000	..	..	..	..	..
			..	..	..	..	..
		2001	..	..	..	..	..
			..	..	..	..	..
		2002	..	..	..	..	..
			..	..	..	..	..
		2003	..	..	..	..	..
			..	..	..	..	..
		2004	..	..	..	..	..
			..	..	..	..	..
		2005	..	..	..	..	..
			..	..	..	..	..
		2006	..	..	..	..	..
			..	..	..	..	..
2007	1 736,5	1 757,5	1 825,6	1 861,6	1 795,3		
	..	1,2	3,9	2,0	..		
2008	1 929,2	1 974,2	2 047,9	2 051,8	2 000,8		
	3,6	2,3	3,7	0,2	11,4		
2009	2 054,1	2 045,6	2 030,6	1 960,4	2 022,7		
	0,1	-0,4	-0,7	-3,5	1,1		
2010	2 091,4	2 041,2	1 970,8	2 017,3	2 030,2		
	6,7	-2,4	-3,4	2,4	0,4		
2011	2 053,3	2 135,0	2 138,4	2 150,8	2 119,4		
	1,8	4,0	0,2	0,6	4,4		
2012	2 062,3	2 129,0	2 325,7	2 368,7	2 221,4		
	-4,1	3,2	9,2	1,9	4,8		
2013	2 362,8	2 445,1	2 528,3	2 695,0	2 507,8		
	-0,2	3,5	3,4	6,6	12,9		
2014	2 517,7	2 504,5	2 546,3	2 571,8	2 535,1		
	-6,6	-0,5	1,7	1,0	1,1		
2015	2 667,8	2 718,1	2 743,9	2 792,7	2 730,6		
	3,7	1,9	0,9	1,8	7,7		
2016	2 739,4	2 811,9	2 869,8	2 839,8	2 815,2		
	-1,9	2,6	2,1	-1,0	3,1		
2017	2 850,4	2 785,3	2 743,0	2 724,5	2 775,8		
	0,4	-2,3	-1,5	-0,7	-1,4		
2018	2 673,9	2 737,7	2 508,2	..	..		
	-1,9	2,4	-8,4	..	..		

1. À chacune des industries, les données de la première ligne correspondent à la valeur du PIB et celles de la deuxième ligne indiquent la variation en pourcentage par rapport à la période précédente.

Source: Institut de la statistique du Québec, Direction des statistiques économiques.

**Produit intérieur brut aux prix de base<sup>1</sup> par industrie, données désaisonnalisées et annualisées,  
en millions de dollars enchaînés (2012), Québec, 1997-2018**

	Mois											
	Janvier	Février	Mars	Avril	Mai	Juin	Juillet	Août	Septembre	Octobre	Novembre	Décembre
<b>1997</b>	..	..	..	..	..	..	..	..	..	..	..	..
<b>1998</b>	..	..	..	..	..	..	..	..	..	..	..	..
<b>1999</b>	..	..	..	..	..	..	..	..	..	..	..	..
<b>2000</b>	..	..	..	..	..	..	..	..	..	..	..	..
<b>2001</b>	..	..	..	..	..	..	..	..	..	..	..	..
<b>2002</b>	..	..	..	..	..	..	..	..	..	..	..	..
<b>2003</b>	..	..	..	..	..	..	..	..	..	..	..	..
<b>2004</b>	..	..	..	..	..	..	..	..	..	..	..	..
<b>2005</b>	..	..	..	..	..	..	..	..	..	..	..	..
<b>2006</b>	..	..	..	..	..	..	..	..	..	..	..	..
<b>2007</b>	1 741,3	1 723,2	1 745,1	1 759,8	1 764,7	1 747,9	1 819,1	1 818,8	1 838,9	1 826,8	1 854,1	1 903,8
	..	-1,0	1,3	0,8	0,3	-1,0	4,1	-0,0	1,1	-0,7	1,5	2,7
<b>2008</b>	1 925,1	1 926,9	1 935,7	1 958,7	1 953,9	2 010,1	2 046,6	2 044,5	2 052,6	2 049,9	2 057,8	2 047,8
	1,1	0,1	0,5	1,2	-0,2	2,9	1,8	-0,1	0,4	-0,1	0,4	-0,5
<b>2009</b>	2 036,7	2 079,9	2 045,7	1 992,5	2 061,1	2 083,3	2 051,0	2 046,9	1 994,0	1 984,8	1 961,9	1 934,6
	-0,5	2,1	-1,6	-2,6	3,4	1,1	-1,6	-0,2	-2,6	-0,5	-1,2	-1,4
<b>2010</b>	2 068,9	2 058,0	2 147,4	2 080,0	2 074,6	1 969,0	1 934,7	1 982,5	1 995,2	2 039,3	2 033,2	1 979,5
	6,9	-0,5	4,3	-3,1	-0,3	-5,1	-1,7	2,5	0,6	2,2	-0,3	-2,6
<b>2011</b>	2 073,1	1 985,4	2 101,6	2 109,9	2 135,0	2 160,1	2 144,8	2 115,4	2 155,1	2 155,5	2 154,5	2 142,4
	4,7	-4,2	5,9	0,4	1,2	1,2	-0,7	-1,4	1,9	0,0	-0,0	-0,6
<b>2012</b>	2 049,2	2 068,7	2 068,9	2 018,3	2 115,4	2 253,3	2 316,3	2 314,3	2 346,4	2 347,6	2 361,5	2 397,0
	-4,4	1,0	0,0	-2,4	4,8	6,5	2,8	-0,1	1,4	0,0	0,6	1,5
<b>2013</b>	2 364,0	2 363,8	2 360,7	2 375,6	2 471,2	2 488,3	2 519,4	2 561,4	2 504,1	2 593,1	2 688,0	2 803,9
	-1,4	-0,0	-0,1	0,6	4,0	0,7	1,2	1,7	-2,2	3,6	3,7	4,3
<b>2014</b>	2 440,3	2 519,0	2 593,9	2 547,2	2 497,4	2 469,0	2 547,5	2 521,2	2 570,2	2 576,8	2 551,3	2 587,3
	-13,0	3,2	3,0	-1,8	-2,0	-1,1	3,2	-1,0	1,9	0,3	-1,0	1,4
<b>2015</b>	2 616,5	2 630,2	2 756,6	2 768,4	2 671,8	2 714,1	2 719,1	2 724,4	2 788,1	2 771,7	2 804,9	2 801,4
	1,1	0,5	4,8	0,4	-3,5	1,6	0,2	0,2	2,3	-0,6	1,2	-0,1
<b>2016</b>	2 724,1	2 684,6	2 809,5	2 784,4	2 789,2	2 862,1	2 852,1	2 936,8	2 820,4	2 810,8	2 870,6	2 837,9
	-2,8	-1,5	4,7	-0,9	0,2	2,6	-0,3	3,0	-4,0	-0,3	2,1	-1,1
<b>2017</b>	2 925,6	2 822,3	2 803,2	2 766,1	2 805,3	2 784,5	2 793,9	2 700,7	2 734,4	2 743,7	2 799,9	2 630,0
	3,1	-3,5	-0,7	-1,3	1,4	-0,7	0,3	-3,3	1,3	0,3	2,1	-6,1
<b>2018</b>	2 623,0	2 651,2	2 747,5	2 547,8	2 828,2	2 837,3	2 500,7	2 526,3	2 497,7	..	..	..
	-0,3	1,1	3,6	-7,3	11,0	0,3	-11,9	1,0	-1,1	..	..	..

Produit intérieur brut aux prix de base<sup>1</sup> par industrie, données désaisonnalisées et annualisées,  
en millions de dollars enchaînés (2012), Québec, 1997-2018

CODE SCIAN	Industrie		Trimestre				Année
			I	II	III	IV	
447	Stations-service	1997	..	..	..	..	..
			..	..	..	..	..
		1998	..	..	..	..	..
			..	..	..	..	..
		1999	..	..	..	..	..
			..	..	..	..	..
		2000	..	..	..	..	..
			..	..	..	..	..
		2001	..	..	..	..	..
			..	..	..	..	..
		2002	..	..	..	..	..
			..	..	..	..	..
		2003	..	..	..	..	..
			..	..	..	..	..
		2004	..	..	..	..	..
			..	..	..	..	..
		2005	..	..	..	..	..
			..	..	..	..	..
		2006	..	..	..	..	..
			..	..	..	..	..
		2007	947,1	965,3	946,7	972,0	957,8
	..	1,9	-1,9	2,7	..		
2008	951,4	916,2	894,2	906,3	917,0		
	-2,1	-3,7	-2,4	1,4	-4,3		
2009	952,1	966,3	980,3	953,7	963,1		
	5,1	1,5	1,4	-2,7	5,0		
2010	995,1	996,9	1 057,7	1 069,5	1 029,8		
	4,3	0,2	6,1	1,1	6,9		
2011	1 064,6	1 064,6	1 122,7	1 122,5	1 093,6		
	-0,5	-0,0	5,5	-0,0	6,2		
2012	1 076,8	1 162,6	1 131,1	1 135,4	1 126,5		
	-4,1	8,0	-2,7	0,4	3,0		
2013	1 152,3	1 138,3	1 152,5	1 184,4	1 156,9		
	1,5	-1,2	1,2	2,8	2,7		
2014	1 265,4	1 195,7	1 144,4	1 109,7	1 178,8		
	6,8	-5,5	-4,3	-3,0	1,9		
2015	1 157,3	1 084,8	1 068,2	1 023,7	1 083,5		
	4,3	-6,3	-1,5	-4,2	-8,1		
2016	1 073,7	1 070,8	1 078,0	1 090,0	1 078,1		
	4,9	-0,3	0,7	1,1	-0,5		
2017	1 021,1	1 038,2	1 041,5	1 075,9	1 044,2		
	-6,3	1,7	0,3	3,3	-3,1		
2018	1 077,8	997,2	984,6	..	..		
	0,2	-7,5	-1,3	..	..		

1. À chacune des industries, les données de la première ligne correspondent à la valeur du PIB et celles de la deuxième ligne indiquent la variation en pourcentage par rapport à la période précédente.

Source: Institut de la statistique du Québec, Direction des statistiques économiques.



**Produit intérieur brut aux prix de base<sup>1</sup> par industrie, données désaisonnalisées et annualisées,  
en millions de dollars enchaînés (2012), Québec, 1997-2018**

	Mois											
	Janvier	Février	Mars	Avril	Mai	Juin	Juillet	Août	Septembre	Octobre	Novembre	Décembre
<b>1997</b>	..	..	..	..	..	..	..	..	..	..	..	..
<b>1998</b>	..	..	..	..	..	..	..	..	..	..	..	..
<b>1999</b>	..	..	..	..	..	..	..	..	..	..	..	..
<b>2000</b>	..	..	..	..	..	..	..	..	..	..	..	..
<b>2001</b>	..	..	..	..	..	..	..	..	..	..	..	..
<b>2002</b>	..	..	..	..	..	..	..	..	..	..	..	..
<b>2003</b>	..	..	..	..	..	..	..	..	..	..	..	..
<b>2004</b>	..	..	..	..	..	..	..	..	..	..	..	..
<b>2005</b>	..	..	..	..	..	..	..	..	..	..	..	..
<b>2006</b>	..	..	..	..	..	..	..	..	..	..	..	..
<b>2007</b>	943,8	963,8	933,7	955,5	966,2	974,2	944,6	951,3	944,3	973,9	967,0	975,2
	..	2,1	-3,1	2,3	1,1	0,8	-3,0	0,7	-0,7	3,1	-0,7	0,8
<b>2008</b>	955,1	952,1	946,9	937,5	920,5	890,4	878,2	892,1	912,2	920,2	883,6	915,1
	-2,1	-0,3	-0,6	-1,0	-1,8	-3,3	-1,4	1,6	2,3	0,9	-4,0	3,6
<b>2009</b>	938,2	970,0	948,2	961,5	970,8	966,7	959,0	983,0	998,9	992,5	944,5	924,0
	2,5	3,4	-2,2	1,4	1,0	-0,4	-0,8	2,5	1,6	-0,6	-4,8	-2,2
<b>2010</b>	974,4	1 004,1	1 006,7	990,3	998,8	1 001,5	1 061,8	1 065,8	1 045,5	1 059,9	1 063,9	1 084,8
	5,5	3,0	0,3	-1,6	0,9	0,3	6,0	0,4	-1,9	1,4	0,4	2,0
<b>2011</b>	1 056,3	1 074,4	1 063,2	1 026,9	1 060,6	1 106,3	1 120,0	1 113,6	1 134,4	1 124,2	1 113,9	1 129,4
	-2,6	1,7	-1,0	-3,4	3,3	4,3	1,2	-0,6	1,9	-0,9	-0,9	1,4
<b>2012</b>	1 075,0	1 076,4	1 079,1	1 117,7	1 167,9	1 202,3	1 136,9	1 137,3	1 119,3	1 119,8	1 163,5	1 122,8
	-4,8	0,1	0,2	3,6	4,5	2,9	-5,4	0,0	-1,6	0,1	3,9	-3,5
<b>2013</b>	1 181,7	1 140,9	1 134,4	1 112,2	1 164,4	1 138,4	1 181,2	1 139,5	1 136,8	1 144,3	1 193,8	1 215,2
	5,2	-3,5	-0,6	-2,0	4,7	-2,2	3,8	-3,5	-0,2	0,7	4,3	1,8
<b>2014</b>	1 250,7	1 253,5	1 291,9	1 234,6	1 191,0	1 161,5	1 144,0	1 174,9	1 114,4	1 118,2	1 109,9	1 100,9
	2,9	0,2	3,1	-4,4	-3,5	-2,5	-1,5	2,7	-5,2	0,3	-0,7	-0,8
<b>2015</b>	1 200,6	1 145,3	1 125,9	1 100,4	1 090,9	1 063,2	1 055,0	1 039,8	1 109,8	1 021,9	1 038,3	1 010,9
	9,1	-4,6	-1,7	-2,3	-0,9	-2,5	-0,8	-1,4	6,7	-7,9	1,6	-2,6
<b>2016</b>	1 001,9	1 119,1	1 100,0	1 093,3	1 052,7	1 066,3	1 082,2	1 078,6	1 073,2	1 092,8	1 110,7	1 066,5
	-0,9	11,7	-1,7	-0,6	-3,7	1,3	1,5	-0,3	-0,5	1,8	1,6	-4,0
<b>2017</b>	997,3	1 029,1	1 037,1	983,8	1 047,1	1 083,6	1 041,2	1 057,4	1 025,9	1 049,7	1 060,4	1 117,7
	-6,5	3,2	0,8	-5,1	6,4	3,5	-3,9	1,6	-3,0	2,3	1,0	5,4
<b>2018</b>	1 125,3	1 079,3	1 028,8	991,3	989,9	1 010,4	1 010,2	976,2	967,5	..	..	..
	0,7	-4,1	-4,7	-3,6	-0,1	2,1	-0,0	-3,4	-0,9	..	..	..

Produit intérieur brut aux prix de base<sup>1</sup> par industrie, données désaisonnalisées et annualisées,  
en millions de dollars enchaînés (2012), Québec, 1997-2018

CODE SCIAN	Industrie		Trimestre				Année
			I	II	III	IV	
448	Magasins de vêtements et d'accessoires vestimentaires	1997	..	..	..	..	..
			..	..	..	..	..
		1998	..	..	..	..	..
			..	..	..	..	..
		1999	..	..	..	..	..
			..	..	..	..	..
		2000	..	..	..	..	..
			..	..	..	..	..
		2001	..	..	..	..	..
			..	..	..	..	..
		2002	..	..	..	..	..
			..	..	..	..	..
		2003	..	..	..	..	..
			..	..	..	..	..
		2004	..	..	..	..	..
			..	..	..	..	..
		2005	..	..	..	..	..
			..	..	..	..	..
		2006	..	..	..	..	..
			..	..	..	..	..
2007	1 628,7	1 701,9	1 714,8	1 747,5	1 698,2		
	..	4,5	0,8	1,9	..		
2008	1 673,3	1 759,4	1 770,0	1 761,4	1 741,0		
	-4,2	5,1	0,6	-0,5	2,5		
2009	1 770,8	1 795,3	1 822,3	1 781,2	1 792,4		
	0,5	1,4	1,5	-2,3	3,0		
2010	1 941,0	1 837,1	1 902,7	1 866,9	1 886,9		
	9,0	-5,4	3,6	-1,9	5,3		
2011	1 839,2	1 846,0	1 818,8	1 842,8	1 836,7		
	-1,5	0,4	-1,5	1,3	-2,7		
2012	1 881,3	1 827,4	1 830,0	1 859,3	1 849,5		
	2,1	-2,9	0,1	1,6	0,7		
2013	1 951,8	1 956,7	2 020,4	2 004,7	1 983,4		
	5,0	0,3	3,3	-0,8	7,2		
2014	1 971,1	2 002,8	1 976,2	1 961,5	1 977,9		
	-1,7	1,6	-1,3	-0,7	-0,3		
2015	1 939,6	1 929,0	1 912,3	2 175,0	1 989,0		
	-1,1	-0,5	-0,9	13,7	0,6		
2016	2 031,7	1 950,2	1 991,9	2 003,8	1 994,4		
	-6,6	-4,0	2,1	0,6	0,3		
2017	1 978,4	2 028,9	2 039,4	2 103,3	2 037,5		
	-1,3	2,6	0,5	3,1	2,2		
2018	2 094,0	2 093,3	2 113,7	..	..		
	-0,4	-0,0	1,0	..	..		

1. À chacune des industries, les données de la première ligne correspondent à la valeur du PIB et celles de la deuxième ligne indiquent la variation en pourcentage par rapport à la période précédente.

Source: Institut de la statistique du Québec, Direction des statistiques économiques.

**Produit intérieur brut aux prix de base<sup>1</sup> par industrie, données désaisonnalisées et annualisées,  
en millions de dollars enchaînés (2012), Québec, 1997-2018**

	Mois											
	Janvier	Février	Mars	Avril	Mai	Juin	Juillet	Août	Septembre	Octobre	Novembre	Décembre
<b>1997</b>	..	..	..	..	..	..	..	..	..	..	..	..
<b>1998</b>	..	..	..	..	..	..	..	..	..	..	..	..
<b>1999</b>	..	..	..	..	..	..	..	..	..	..	..	..
<b>2000</b>	..	..	..	..	..	..	..	..	..	..	..	..
<b>2001</b>	..	..	..	..	..	..	..	..	..	..	..	..
<b>2002</b>	..	..	..	..	..	..	..	..	..	..	..	..
<b>2003</b>	..	..	..	..	..	..	..	..	..	..	..	..
<b>2004</b>	..	..	..	..	..	..	..	..	..	..	..	..
<b>2005</b>	..	..	..	..	..	..	..	..	..	..	..	..
<b>2006</b>	..	..	..	..	..	..	..	..	..	..	..	..
<b>2007</b>	1 669,8	1 574,9	1 641,3	1 702,3	1 720,5	1 682,8	1 702,2	1 736,7	1 705,4	1 744,6	1 780,8	1 717,0
	..	-5,7	4,2	3,7	1,1	-2,2	1,2	2,0	-1,8	2,3	2,1	-3,6
<b>2008</b>	1 711,1	1 687,8	1 620,9	1 798,0	1 735,5	1 744,7	1 741,2	1 747,3	1 821,5	1 783,6	1 768,1	1 732,5
	-0,3	-1,4	-4,0	10,9	-3,5	0,5	-0,2	0,3	4,2	-2,1	-0,9	-2,0
<b>2009</b>	1 751,0	1 763,9	1 797,3	1 792,7	1 762,2	1 831,1	1 811,1	1 811,7	1 844,1	1 834,4	1 707,4	1 801,8
	1,1	0,7	1,9	-0,3	-1,7	3,9	-1,1	0,0	1,8	-0,5	-6,9	5,5
<b>2010</b>	1 886,3	1 920,3	2 016,4	1 832,2	1 883,7	1 795,3	1 927,9	1 896,7	1 883,4	1 821,0	1 877,8	1 901,8
	4,7	1,8	5,0	-9,1	2,8	-4,7	7,4	-1,6	-0,7	-3,3	3,1	1,3
<b>2011</b>	1 883,6	1 900,3	1 733,6	1 833,3	1 844,0	1 860,5	1 849,1	1 824,0	1 783,3	1 799,1	1 839,1	1 890,3
	-1,0	0,9	-8,8	5,8	0,6	0,9	-0,6	-1,4	-2,2	0,9	2,2	2,8
<b>2012</b>	1 885,6	1 882,0	1 876,5	1 818,9	1 810,5	1 852,7	1 801,7	1 818,4	1 869,8	1 850,8	1 838,5	1 888,6
	-0,2	-0,2	-0,3	-3,1	-0,5	2,3	-2,8	0,9	2,8	-1,0	-0,7	2,7
<b>2013</b>	1 967,6	1 911,2	1 976,7	1 963,1	1 986,1	1 920,9	1 961,6	2 008,4	2 091,1	1 978,5	2 015,8	2 019,8
	4,2	-2,9	3,4	-0,7	1,2	-3,3	2,1	2,4	4,1	-5,4	1,9	0,2
<b>2014</b>	1 983,1	2 012,8	1 917,3	2 012,7	1 989,8	2 005,9	1 980,7	1 985,2	1 962,8	1 939,9	2 013,2	1 931,4
	-1,8	1,5	-4,7	5,0	-1,1	0,8	-1,3	0,2	-1,1	-1,2	3,8	-4,1
<b>2015</b>	1 962,5	1 931,6	1 924,7	1 952,8	1 944,5	1 889,8	1 945,0	1 931,3	1 860,7	2 184,3	2 161,1	2 179,8
	1,6	-1,6	-0,4	1,5	-0,4	-2,8	2,9	-0,7	-3,7	17,4	-1,1	0,9
<b>2016</b>	2 023,1	2 047,0	2 025,0	1 968,0	1 966,4	1 916,1	1 965,1	1 981,4	2 029,2	2 045,6	2 019,4	1 946,4
	-7,2	1,2	-1,1	-2,8	-0,1	-2,6	2,6	0,8	2,4	0,8	-1,3	-3,6
<b>2017</b>	2 025,4	2 023,1	1 886,7	2 101,1	1 937,3	2 048,1	2 074,6	2 064,9	1 978,8	2 069,2	2 244,7	1 996,0
	4,1	-0,1	-6,7	11,4	-7,8	5,7	1,3	-0,5	-4,2	4,6	8,5	-11,1
<b>2018</b>	2 051,7	2 100,0	2 130,1	2 084,1	2 080,4	2 115,4	2 137,8	2 102,7	2 100,8	..	..	..
	2,8	2,4	1,4	-2,2	-0,2	1,7	1,1	-1,6	-0,1	..	..	..

Produit intérieur brut aux prix de base<sup>1</sup> par industrie, données désaisonnalisées et annualisées,  
en millions de dollars enchaînés (2012), Québec, 1997-2018

CODE SCIAN	Industrie		Trimestre				Année
			I	II	III	IV	
451	Magasins d'articles de sport, d'articles de passe-temps, d'articles de musique et de livres	1997	..	..	..	..	..
			..	..	..	..	..
		1998	..	..	..	..	..
			..	..	..	..	..
		1999	..	..	..	..	..
			..	..	..	..	..
		2000	..	..	..	..	..
			..	..	..	..	..
		2001	..	..	..	..	..
			..	..	..	..	..
		2002	..	..	..	..	..
			..	..	..	..	..
		2003	..	..	..	..	..
			..	..	..	..	..
		2004	..	..	..	..	..
			..	..	..	..	..
		2005	..	..	..	..	..
			..	..	..	..	..
		2006	..	..	..	..	..
			..	..	..	..	..
2007	570,7	565,3	574,9	600,2	577,8		
	..	-0,9	1,7	4,4	..		
2008	578,5	609,3	587,3	565,2	585,1		
	-3,6	5,3	-3,6	-3,8	1,3		
2009	566,5	572,6	572,5	526,0	559,4		
	0,2	1,1	-0,0	-8,1	-4,4		
2010	591,1	554,6	556,9	564,2	566,7		
	12,4	-6,2	0,4	1,3	1,3		
2011	540,0	520,7	508,4	538,1	526,8		
	-4,3	-3,6	-2,4	5,8	-7,0		
2012	520,5	509,0	531,8	513,1	518,6		
	-3,3	-2,2	4,5	-3,5	-1,6		
2013	552,5	572,8	570,9	592,5	572,2		
	7,7	3,7	-0,3	3,8	10,3		
2014	549,0	574,5	592,6	571,5	571,9		
	-7,3	4,6	3,2	-3,6	-0,1		
2015	566,8	592,1	608,7	633,2	600,2		
	-0,8	4,5	2,8	4,0	4,9		
2016	609,4	609,9	599,9	586,8	601,5		
	-3,7	0,1	-1,6	-2,2	0,2		
2017	605,4	577,3	616,0	614,8	603,4		
	3,2	-4,6	6,7	-0,2	0,3		
2018	645,7	602,8	626,8	..	..		
	5,0	-6,6	4,0	..	..		

1. À chacune des industries, les données de la première ligne correspondent à la valeur du PIB et celles de la deuxième ligne indiquent la variation en pourcentage par rapport à la période précédente.

Source: Institut de la statistique du Québec, Direction des statistiques économiques.

Produit intérieur brut aux prix de base<sup>1</sup> par industrie, données désaisonnalisées et annualisées,  
en millions de dollars enchaînés (2012), Québec, 1997-2018

	Mois											
	Janvier	Février	Mars	Avril	Mai	Juin	Juillet	Août	Septembre	Octobre	Novembre	Décembre
1997	..	..	..	..	..	..	..	..	..	..	..	..
1998	..	..	..	..	..	..	..	..	..	..	..	..
1999	..	..	..	..	..	..	..	..	..	..	..	..
2000	..	..	..	..	..	..	..	..	..	..	..	..
2001	..	..	..	..	..	..	..	..	..	..	..	..
2002	..	..	..	..	..	..	..	..	..	..	..	..
2003	..	..	..	..	..	..	..	..	..	..	..	..
2004	..	..	..	..	..	..	..	..	..	..	..	..
2005	..	..	..	..	..	..	..	..	..	..	..	..
2006	..	..	..	..	..	..	..	..	..	..	..	..
2007	563,3	581,9	566,9	581,4	567,9	546,7	562,8	588,7	573,3	589,4	603,7	607,6
	..	3,3	-2,6	2,6	-2,3	-3,7	2,9	4,6	-2,6	2,8	2,4	0,6
2008	577,7	580,7	577,2	630,6	598,5	598,7	577,4	585,3	599,3	579,0	566,0	550,7
	-4,9	0,5	-0,6	9,3	-5,1	0,0	-3,6	1,4	2,4	-3,4	-2,3	-2,7
2009	555,3	562,4	581,8	568,2	573,3	576,3	587,2	575,6	554,6	583,3	492,3	502,5
	0,8	1,3	3,4	-2,3	0,9	0,5	1,9	-2,0	-3,6	5,2	-15,6	2,1
2010	568,2	570,3	634,8	537,7	555,7	570,3	572,0	544,5	554,2	570,3	558,5	563,8
	13,1	0,4	11,3	-15,3	3,3	2,6	0,3	-4,8	1,8	2,9	-2,1	0,9
2011	561,0	544,9	514,0	520,7	497,0	544,3	502,4	512,0	510,9	516,3	550,3	547,8
	-0,5	-2,9	-5,7	1,3	-4,6	9,5	-7,7	1,9	-0,2	1,0	6,6	-0,4
2012	536,8	502,5	522,2	507,0	495,6	524,5	537,1	522,3	535,9	505,5	500,1	533,8
	-2,0	-6,4	3,9	-2,9	-2,2	5,8	2,4	-2,8	2,6	-5,7	-1,1	6,7
2013	535,1	552,2	570,3	568,5	579,4	570,6	560,0	570,1	582,5	606,5	579,3	591,8
	0,2	3,2	3,3	-0,3	1,9	-1,5	-1,9	1,8	2,2	4,1	-4,5	2,1
2014	519,0	558,3	569,6	556,6	579,6	587,2	617,7	595,9	564,3	554,0	582,9	577,8
	-12,3	7,6	2,0	-2,3	4,1	1,3	5,2	-3,5	-5,3	-1,8	5,2	-0,9
2015	543,8	596,4	560,2	573,9	595,4	607,0	623,4	598,3	604,5	665,9	623,1	610,5
	-5,9	9,7	-6,1	2,5	3,7	1,9	2,7	-4,0	1,0	10,2	-6,4	-2,0
2016	598,0	612,1	618,2	607,3	608,2	614,1	601,9	588,2	609,8	610,7	579,2	570,4
	-2,1	2,4	1,0	-1,8	0,2	1,0	-2,0	-2,3	3,7	0,1	-5,2	-1,5
2017	614,7	596,6	605,0	599,6	571,7	560,6	569,7	663,2	615,2	577,4	634,7	632,5
	7,8	-2,9	1,4	-0,9	-4,7	-1,9	1,6	16,4	-7,2	-6,1	9,9	-0,3
2018	667,0	644,8	625,3	606,3	586,6	615,6	613,5	631,7	635,2	..	..	..
	5,5	-3,3	-3,0	-3,0	-3,3	4,9	-0,3	3,0	0,6	..	..	..

Produit intérieur brut aux prix de base<sup>1</sup> par industrie, données désaisonnalisées et annualisées,  
en millions de dollars enchaînés (2012), Québec, 1997-2018

CODE SCIAN	Industrie		Trimestre				Année
			I	II	III	IV	
452	Magasins de fournitures de tout genre	1997	..	..	..	..	..
			..	..	..	..	..
		1998	..	..	..	..	..
			..	..	..	..	..
		1999	..	..	..	..	..
			..	..	..	..	..
		2000	..	..	..	..	..
			..	..	..	..	..
		2001	..	..	..	..	..
			..	..	..	..	..
		2002	..	..	..	..	..
			..	..	..	..	..
		2003	..	..	..	..	..
			..	..	..	..	..
		2004	..	..	..	..	..
			..	..	..	..	..
		2005	..	..	..	..	..
			..	..	..	..	..
		2006	..	..	..	..	..
			..	..	..	..	..
		2007	1 790,2	1 842,6	1 842,2	1 891,7	1 841,7
			..	2,9	-0,0	2,7	..
2008	1 924,6	1 970,9	1 983,0	1 925,5	1 951,0		
	1,7	2,4	0,6	-2,9	5,9		
2009	1 874,5	1 851,7	1 843,0	1 868,0	1 859,3		
	-2,6	-1,2	-0,5	1,4	-4,7		
2010	1 967,1	1 927,5	1 942,8	1 909,4	1 936,7		
	5,3	-2,0	0,8	-1,7	4,2		
2011	1 878,0	1 876,8	1 864,5	1 833,1	1 863,1		
	-1,6	-0,1	-0,7	-1,7	-3,8		
2012	1 871,4	1 811,6	1 802,2	1 802,0	1 821,8		
	2,1	-3,2	-0,5	-0,0	-2,2		
2013	1 841,5	1 827,9	1 817,6	1 834,6	1 830,4		
	2,2	-0,7	-0,6	0,9	0,5		
2014	1 785,5	1 757,1	1 742,6	1 730,9	1 754,0		
	-2,7	-1,6	-0,8	-0,7	-4,2		
2015	1 735,9	1 728,5	1 730,7	1 713,3	1 727,1		
	0,3	-0,4	0,1	-1,0	-1,5		
2016	1 767,6	1 739,3	1 751,0	1 761,0	1 754,7		
	3,2	-1,6	0,7	0,6	1,6		
2017	1 802,0	1 855,9	1 837,8	1 905,4	1 850,3		
	2,3	3,0	-1,0	3,7	5,4		
2018	1 833,8	1 853,1	1 860,3	..	..		
	-3,8	1,1	0,4	..	..		

1. À chacune des industries, les données de la première ligne correspondent à la valeur du PIB et celles de la deuxième ligne indiquent la variation en pourcentage par rapport à la période précédente.

Source: Institut de la statistique du Québec, Direction des statistiques économiques.

**Produit intérieur brut aux prix de base<sup>1</sup> par industrie, données désaisonnalisées et annualisées,  
en millions de dollars enchaînés (2012), Québec, 1997-2018**

	Mois											
	Janvier	Février	Mars	Avril	Mai	Juin	Juillet	Août	Septembre	Octobre	Novembre	Décembre
<b>1997</b>	..	..	..	..	..	..	..	..	..	..	..	..
<b>1998</b>	..	..	..	..	..	..	..	..	..	..	..	..
<b>1999</b>	..	..	..	..	..	..	..	..	..	..	..	..
<b>2000</b>	..	..	..	..	..	..	..	..	..	..	..	..
<b>2001</b>	..	..	..	..	..	..	..	..	..	..	..	..
<b>2002</b>	..	..	..	..	..	..	..	..	..	..	..	..
<b>2003</b>	..	..	..	..	..	..	..	..	..	..	..	..
<b>2004</b>	..	..	..	..	..	..	..	..	..	..	..	..
<b>2005</b>	..	..	..	..	..	..	..	..	..	..	..	..
<b>2006</b>	..	..	..	..	..	..	..	..	..	..	..	..
<b>2007</b>	1 786,3	1 795,8	1 788,6	1 804,4	1 867,7	1 855,6	1 836,3	1 861,3	1 829,0	1 848,4	1 896,4	1 930,5
	..	0,5	-0,4	0,9	3,5	-0,7	-1,0	1,4	-1,7	1,1	2,6	1,8
<b>2008</b>	1 917,6	1 912,0	1 944,2	1 959,2	1 964,9	1 988,6	1 982,4	1 956,1	2 010,5	1 943,7	1 927,7	1 904,9
	-0,7	-0,3	1,7	0,8	0,3	1,2	-0,3	-1,3	2,8	-3,3	-0,8	-1,2
<b>2009</b>	1 876,1	1 875,2	1 872,3	1 864,7	1 842,3	1 848,0	1 837,5	1 839,4	1 852,0	1 885,7	1 807,3	1 911,0
	-1,5	-0,0	-0,2	-0,4	-1,2	0,3	-0,6	0,1	0,7	1,8	-4,2	5,7
<b>2010</b>	1 926,6	1 947,8	2 026,9	1 978,9	1 937,0	1 866,6	1 947,3	1 927,5	1 953,5	1 932,6	1 923,0	1 872,6
	0,8	1,1	4,1	-2,4	-2,1	-3,6	4,3	-1,0	1,4	-1,1	-0,5	-2,6
<b>2011</b>	1 925,5	1 852,2	1 856,4	1 885,8	1 854,2	1 890,5	1 867,0	1 880,6	1 845,7	1 845,9	1 817,7	1 835,8
	2,8	-3,8	0,2	1,6	-1,7	2,0	-1,2	0,7	-1,9	0,0	-1,5	1,0
<b>2012</b>	1 840,7	1 860,2	1 913,3	1 809,9	1 825,8	1 798,9	1 794,2	1 799,9	1 812,6	1 791,8	1 806,2	1 808,0
	0,3	1,1	2,9	-5,4	0,9	-1,5	-0,3	0,3	0,7	-1,1	0,8	0,1
<b>2013</b>	1 833,3	1 864,8	1 826,2	1 820,6	1 854,2	1 808,9	1 844,1	1 813,5	1 795,3	1 801,3	1 830,1	1 872,5
	1,4	1,7	-2,1	-0,3	1,8	-2,4	2,0	-1,7	-1,0	0,3	1,6	2,3
<b>2014</b>	1 811,4	1 760,0	1 784,9	1 737,1	1 729,7	1 804,6	1 725,5	1 762,7	1 739,5	1 695,7	1 739,1	1 757,8
	-3,3	-2,8	1,4	-2,7	-0,4	4,3	-4,4	2,2	-1,3	-2,5	2,6	1,1
<b>2015</b>	1 689,4	1 804,8	1 713,5	1 723,3	1 738,4	1 724,0	1 744,4	1 718,0	1 729,7	1 774,2	1 675,5	1 690,1
	-3,9	6,8	-5,1	0,6	0,9	-0,8	1,2	-1,5	0,7	2,6	-5,6	0,9
<b>2016</b>	1 742,7	1 789,4	1 770,5	1 771,3	1 736,5	1 710,0	1 729,3	1 748,5	1 775,2	1 769,4	1 784,8	1 728,7
	3,1	2,7	-1,1	0,0	-2,0	-1,5	1,1	1,1	1,5	-0,3	0,9	-3,1
<b>2017</b>	1 800,7	1 781,2	1 824,2	1 878,5	1 823,4	1 865,8	1 856,4	1 846,1	1 811,1	1 863,7	2 030,7	1 821,8
	4,2	-1,1	2,4	3,0	-2,9	2,3	-0,5	-0,6	-1,9	2,9	9,0	-10,3
<b>2018</b>	1 812,7	1 838,0	1 850,7	1 812,4	1 849,4	1 897,4	1 853,4	1 856,5	1 871,1	..	..	..
	-0,5	1,4	0,7	-2,1	2,0	2,6	-2,3	0,2	0,8	..	..	..

Produit intérieur brut aux prix de base<sup>1</sup> par industrie, données désaisonnalisées et annualisées,  
en millions de dollars enchaînés (2012), Québec, 1997-2018

CODE SCIAN	Industrie		Trimestre				Année
			I	II	III	IV	
453	Magasins de détail divers	1997	..	..	..	..	..
		1998	..	..	..	..	..
		1999	..	..	..	..	..
		2000	..	..	..	..	..
		2001	..	..	..	..	..
		2002	..	..	..	..	..
		2003	..	..	..	..	..
		2004	..	..	..	..	..
		2005	..	..	..	..	..
		2006	..	..	..	..	..
		2007	628,9	652,4	639,5	651,6	643,1
		2008	..	3,7	-2,0	1,9	..
		2009	642,4	631,6	633,6	591,6	624,8
		2010	-1,4	-1,7	0,3	-6,6	-2,8
		2011	601,6	622,5	648,8	654,6	631,9
		2012	1,7	3,5	4,2	0,9	1,1
		2013	646,0	684,1	713,6	722,0	691,4
		2014	-1,3	5,9	4,3	1,2	9,4
		2015	745,5	712,0	707,9	694,2	714,9
		2016	3,3	-4,5	-0,6	-1,9	3,4
2017	666,7	640,9	632,9	673,1	653,4		
2018	-4,0	-3,9	-1,2	6,3	-8,6		
	758,0	755,5	746,0	738,8	749,6		
	12,6	-0,3	-1,3	-1,0	14,7		
	753,6	733,1	709,0	692,0	721,9		
	2,0	-2,7	-3,3	-2,4	-3,7		
	726,0	757,5	784,9	798,0	766,6		
	4,9	4,3	3,6	1,7	6,2		
	806,5	801,0	825,4	848,2	820,3		
	1,1	-0,7	3,0	2,8	7,0		
	811,5	878,5	860,4	867,1	854,4		
	-4,3	8,3	-2,1	0,8	4,2		
	913,0	943,3	947,8	..	..		
	5,3	3,3	0,5	..	..		

1. À chacune des industries, les données de la première ligne correspondent à la valeur du PIB et celles de la deuxième ligne indiquent la variation en pourcentage par rapport à la période précédente.

Source: Institut de la statistique du Québec, Direction des statistiques économiques.



Produit intérieur brut aux prix de base<sup>1</sup> par industrie, données désaisonnalisées et annualisées,  
en millions de dollars enchaînés (2012), Québec, 1997-2018

	Mois											
	Janvier	Février	Mars	Avril	Mai	Juin	Juillet	Août	Septembre	Octobre	Novembre	Décembre
<b>1997</b>	..	..	..	..	..	..	..	..	..	..	..	..
<b>1998</b>	..	..	..	..	..	..	..	..	..	..	..	..
<b>1999</b>	..	..	..	..	..	..	..	..	..	..	..	..
<b>2000</b>	..	..	..	..	..	..	..	..	..	..	..	..
<b>2001</b>	..	..	..	..	..	..	..	..	..	..	..	..
<b>2002</b>	..	..	..	..	..	..	..	..	..	..	..	..
<b>2003</b>	..	..	..	..	..	..	..	..	..	..	..	..
<b>2004</b>	..	..	..	..	..	..	..	..	..	..	..	..
<b>2005</b>	..	..	..	..	..	..	..	..	..	..	..	..
<b>2006</b>	..	..	..	..	..	..	..	..	..	..	..	..
<b>2007</b>	619,3	630,9	636,4	649,3	655,2	652,7	639,5	642,3	636,9	650,9	647,8	656,1
	..	1,9	0,9	2,0	0,9	-0,4	-2,0	0,4	-0,8	2,2	-0,5	1,3
<b>2008</b>	653,6	634,6	639,1	631,1	632,0	631,6	638,0	630,5	632,3	588,6	598,9	587,4
	-0,4	-2,9	0,7	-1,3	0,2	-0,1	1,0	-1,2	0,3	-6,9	1,7	-1,9
<b>2009</b>	595,6	599,7	609,5	607,1	629,9	630,6	644,9	650,0	651,6	652,0	662,4	649,6
	1,4	0,7	1,6	-0,4	3,8	0,1	2,3	0,8	0,3	0,1	1,6	-1,9
<b>2010</b>	645,1	614,3	678,6	721,3	657,0	673,9	682,6	752,9	705,2	729,9	689,5	746,5
	-0,7	-4,8	10,5	6,3	-8,9	2,6	1,3	10,3	-6,3	3,5	-5,5	8,3
<b>2011</b>	761,8	751,6	723,1	718,4	709,2	708,4	706,4	713,6	703,7	685,2	714,4	683,0
	2,0	-1,3	-3,8	-0,7	-1,3	-0,1	-0,3	1,0	-1,4	-2,6	4,3	-4,4
<b>2012</b>	680,1	658,1	661,9	637,1	633,3	652,2	644,0	604,5	650,4	675,5	656,3	687,4
	-0,4	-3,2	0,6	-3,7	-0,6	3,0	-1,3	-6,1	7,6	3,9	-2,9	4,7
<b>2013</b>	747,8	754,1	772,1	766,4	779,0	721,2	750,8	733,2	754,1	727,2	747,0	742,3
	8,8	0,9	2,4	-0,7	1,7	-7,4	4,1	-2,3	2,9	-3,6	2,7	-0,6
<b>2014</b>	787,7	730,1	742,8	733,4	768,0	697,8	723,3	710,5	693,2	691,8	694,1	690,0
	6,1	-7,3	1,7	-1,3	4,7	-9,1	3,7	-1,8	-2,4	-0,2	0,3	-0,6
<b>2015</b>	705,7	745,2	727,0	754,5	734,7	783,4	754,3	812,2	788,1	786,2	795,4	812,4
	2,3	5,6	-2,4	3,8	-2,6	6,6	-3,7	7,7	-3,0	-0,2	1,2	2,1
<b>2016</b>	822,4	809,7	787,5	787,4	797,3	818,5	827,0	813,7	835,5	852,4	854,7	837,6
	1,2	-1,5	-2,7	-0,0	1,3	2,7	1,0	-1,6	2,7	2,0	0,3	-2,0
<b>2017</b>	790,2	778,3	866,1	865,9	899,1	870,6	857,6	861,2	862,4	859,0	876,5	865,8
	-5,7	-1,5	11,3	-0,0	3,8	-3,2	-1,5	0,4	0,1	-0,4	2,0	-1,2
<b>2018</b>	845,0	931,2	962,8	925,3	949,0	955,5	938,3	951,4	953,8	..	..	..
	-2,4	10,2	3,4	-3,9	2,6	0,7	-1,8	1,4	0,3	..	..	..

Produit intérieur brut aux prix de base<sup>1</sup> par industrie, données désaisonnalisées et annualisées,  
en millions de dollars enchaînés (2012), Québec, 1997-2018

CODE SCIAN	Industrie		Trimestre				Année
			I	II	III	IV	
454	Détaillants hors magasin	1997	..	..	..	..	..
			..	..	..	..	..
		1998	..	..	..	..	..
			..	..	..	..	..
		1999	..	..	..	..	..
			..	..	..	..	..
		2000	..	..	..	..	..
			..	..	..	..	..
		2001	..	..	..	..	..
			..	..	..	..	..
		2002	..	..	..	..	..
			..	..	..	..	..
		2003	..	..	..	..	..
			..	..	..	..	..
		2004	..	..	..	..	..
			..	..	..	..	..
		2005	..	..	..	..	..
			..	..	..	..	..
		2006	..	..	..	..	..
			..	..	..	..	..
2007	311,6	317,0	310,0	318,1	314,2		
	..	1,7	-2,2	2,6	..		
2008	291,1	305,7	318,8	307,6	305,8		
	-8,5	5,0	4,3	-3,5	-2,7		
2009	316,4	286,5	290,8	293,5	296,8		
	2,8	-9,4	1,5	0,9	-2,9		
2010	290,3	290,0	319,4	329,8	307,4		
	-1,1	-0,1	10,2	3,2	3,6		
2011	351,1	387,2	411,7	421,5	392,9		
	6,5	10,3	6,3	2,4	27,8		
2012	370,1	399,9	390,0	405,2	391,3		
	-12,2	8,1	-2,5	3,9	-0,4		
2013	452,4	452,2	445,6	444,2	448,6		
	11,6	-0,0	-1,5	-0,3	14,6		
2014	438,3	402,6	417,4	433,3	422,9		
	-1,3	-8,1	3,7	3,8	-5,7		
2015	448,6	441,4	456,4	439,7	446,5		
	3,5	-1,6	3,4	-3,7	5,6		
2016	453,6	491,8	499,9	465,5	477,7		
	3,2	8,4	1,6	-6,9	7,0		
2017	460,9	486,8	490,9	525,5	491,0		
	-1,0	5,6	0,8	7,0	2,8		
2018	473,2	454,8	441,3	..	..		
	-9,9	-3,9	-3,0	..	..		

1. À chacune des industries, les données de la première ligne correspondent à la valeur du PIB et celles de la deuxième ligne indiquent la variation en pourcentage par rapport à la période précédente.

Source: Institut de la statistique du Québec, Direction des statistiques économiques.

Produit intérieur brut aux prix de base<sup>1</sup> par industrie, données désaisonnalisées et annualisées,  
en millions de dollars enchaînés (2012), Québec, 1997-2018

	Mois											
	Janvier	Février	Mars	Avril	Mai	Juin	Juillet	Août	Septembre	Octobre	Novembre	Décembre
<b>1997</b>	..	..	..	..	..	..	..	..	..	..	..	..
<b>1998</b>	..	..	..	..	..	..	..	..	..	..	..	..
<b>1999</b>	..	..	..	..	..	..	..	..	..	..	..	..
<b>2000</b>	..	..	..	..	..	..	..	..	..	..	..	..
<b>2001</b>	..	..	..	..	..	..	..	..	..	..	..	..
<b>2002</b>	..	..	..	..	..	..	..	..	..	..	..	..
<b>2003</b>	..	..	..	..	..	..	..	..	..	..	..	..
<b>2004</b>	..	..	..	..	..	..	..	..	..	..	..	..
<b>2005</b>	..	..	..	..	..	..	..	..	..	..	..	..
<b>2006</b>	..	..	..	..	..	..	..	..	..	..	..	..
<b>2007</b>	307,0	317,1	310,7	324,2	322,1	304,9	303,8	306,7	319,6	324,5	348,2	281,6
	..	3,3	-2,0	4,3	-0,6	-5,3	-0,4	1,0	4,2	1,5	7,3	-19,1
<b>2008</b>	282,9	293,2	297,1	310,1	299,2	307,9	320,5	315,5	320,4	315,0	301,6	306,3
	0,4	3,7	1,3	4,4	-3,5	2,9	4,1	-1,6	1,5	-1,7	-4,3	1,6
<b>2009</b>	325,8	314,0	309,3	295,7	288,7	275,2	290,5	298,7	283,1	291,9	287,6	301,1
	6,4	-3,6	-1,5	-4,4	-2,4	-4,7	5,6	2,8	-5,2	3,1	-1,5	4,7
<b>2010</b>	291,5	292,9	286,6	272,5	287,4	310,1	321,5	325,5	311,3	309,5	321,9	358,1
	-3,2	0,5	-2,1	-4,9	5,5	7,9	3,7	1,2	-4,3	-0,6	4,0	11,3
<b>2011</b>	347,6	353,7	352,1	369,5	387,2	405,0	420,2	403,9	411,2	404,3	418,1	442,2
	-2,9	1,8	-0,5	4,9	4,8	4,6	3,7	-3,9	1,8	-1,7	3,4	5,8
<b>2012</b>	369,0	361,6	379,6	370,1	424,4	405,1	413,7	389,4	366,9	371,6	411,3	432,7
	-16,5	-2,0	5,0	-2,5	14,7	-4,5	2,1	-5,9	-5,8	1,3	10,7	5,2
<b>2013</b>	451,6	456,8	448,7	466,8	443,0	446,8	429,0	447,2	460,7	409,8	478,2	444,6
	4,4	1,2	-1,8	4,0	-5,1	0,8	-4,0	4,3	3,0	-11,0	16,7	-7,0
<b>2014</b>	436,8	435,7	442,3	416,4	405,8	385,6	404,5	416,1	431,7	439,1	433,1	427,7
	-1,8	-0,3	1,5	-5,9	-2,5	-5,0	4,9	2,9	3,8	1,7	-1,4	-1,2
<b>2015</b>	439,1	454,9	451,7	437,2	443,9	442,9	459,9	473,6	435,7	433,1	453,2	432,7
	2,7	3,6	-0,7	-3,2	1,5	-0,2	3,8	3,0	-8,0	-0,6	4,7	-4,5
<b>2016</b>	436,3	470,0	454,5	462,2	496,8	516,5	511,6	522,9	465,1	448,2	444,8	503,5
	0,8	7,7	-3,3	1,7	7,5	4,0	-1,0	2,2	-11,1	-3,6	-0,7	13,2
<b>2017</b>	469,3	447,6	465,9	472,2	484,2	503,9	481,2	498,0	493,4	492,7	515,6	568,1
	-6,8	-4,6	4,1	1,4	2,5	4,1	-4,5	3,5	-0,9	-0,1	4,6	10,2
<b>2018</b>	492,5	477,7	449,5	458,7	456,6	449,2	442,4	439,3	442,2	..	..	..
	-13,3	-3,0	-5,9	2,0	-0,4	-1,6	-1,5	-0,7	0,7	..	..	..

Produit intérieur brut aux prix de base<sup>1</sup> par industrie, données désaisonnalisées et annualisées,  
en millions de dollars enchaînés (2012), Québec, 1997-2018

CODE SCIAN	Industrie		Trimestre				Année
			I	II	III	IV	
4B	Transport et entreposage	1997	10 072,6	10 319,5	10 566,7	10 294,4	10 313,3
			..	2,5	2,4	-2,6	..
		1998	10 381,2	10 637,4	10 535,9	10 806,7	10 590,3
			0,8	2,5	-1,0	2,6	2,7
		1999	10 817,1	10 888,0	11 041,7	11 100,4	10 961,8
			0,1	0,7	1,4	0,5	3,5
		2000	11 161,6	11 310,0	11 761,0	12 071,1	11 575,9
			0,6	1,3	4,0	2,6	5,6
		2001	11 778,8	11 924,2	11 760,1	11 578,0	11 760,3
			-2,4	1,2	-1,4	-1,5	1,6
		2002	11 559,0	11 601,1	11 554,9	11 622,2	11 584,3
			-0,2	0,4	-0,4	0,6	-1,5
		2003	11 677,7	11 593,7	11 716,6	11 906,9	11 723,7
			0,5	-0,7	1,1	1,6	1,2
		2004	11 960,8	12 141,0	12 098,1	12 116,0	12 079,0
			0,5	1,5	-0,4	0,1	3,0
		2005	12 246,6	12 167,1	12 537,4	12 788,6	12 434,9
			1,1	-0,6	3,0	2,0	2,9
		2006	12 540,5	12 488,2	12 558,0	12 562,1	12 537,2
			-1,9	-0,4	0,6	0,0	0,8
		2007	12 739,3	13 114,4	13 208,9	13 126,6	13 047,3
			1,4	2,9	0,7	-0,6	4,1
		2008	12 995,7	12 957,6	12 890,9	12 750,6	12 898,7
			-1,0	-0,3	-0,5	-1,1	-1,1
		2009	12 361,8	12 224,6	12 306,7	12 399,7	12 323,2
			-3,0	-1,1	0,7	0,8	-4,5
		2010	12 552,9	12 719,7	12 777,9	12 748,3	12 699,7
			1,2	1,3	0,5	-0,2	3,1
		2011	12 926,1	12 851,4	13 125,4	13 285,1	13 047,0
			1,4	-0,6	2,1	1,2	2,7
		2012	13 278,6	13 202,0	13 218,0	13 095,0	13 198,4
			-0,0	-0,6	0,1	-0,9	1,2
		2013	13 168,2	13 162,3	13 241,1	13 642,3	13 303,5
			0,6	-0,0	0,6	3,0	0,8
		2014	13 629,2	13 807,6	13 864,9	14 039,6	13 835,3
			-0,1	1,3	0,4	1,3	4,0
		2015	14 029,6	14 111,3	14 293,5	14 295,5	14 182,5
			-0,1	0,6	1,3	0,0	2,5
		2016	14 349,2	14 265,6	14 506,2	14 704,1	14 456,3
			0,4	-0,6	1,7	1,4	1,9
		2017	14 881,2	15 338,2	15 386,7	15 415,6	15 255,4
			1,2	3,1	0,3	0,2	5,5
		2018	15 397,5	15 496,2	15 838,4	..	..
			-0,1	0,6	2,2	..	..

1. À chacune des industries, les données de la première ligne correspondent à la valeur du PIB et celles de la deuxième ligne indiquent la variation en pourcentage par rapport à la période précédente.

Source: Institut de la statistique du Québec, Direction des statistiques économiques.

**Produit intérieur brut aux prix de base<sup>1</sup> par industrie, données désaisonnalisées et annualisées,  
en millions de dollars enchaînés (2012), Québec, 1997-2018**

	Mois											
	Janvier	Février	Mars	Avril	Mai	Juin	Juillet	Août	Septembre	Octobre	Novembre	Décembre
<b>1997</b>	9 957,8	10 114,5	10 145,6	10 222,6	10 267,9	10 467,9	10 538,6	10 620,3	10 541,3	10 330,3	10 070,7	10 482,2
	..	1,6	0,3	0,8	0,4	1,9	0,7	0,8	-0,7	-2,0	-2,5	4,1
<b>1998</b>	10 235,2	10 339,4	10 568,8	10 506,9	10 729,1	10 676,2	10 539,9	10 612,4	10 455,5	10 730,2	10 702,6	10 987,5
	-2,4	1,0	2,2	-0,6	2,1	-0,5	-1,3	0,7	-1,5	2,6	-0,3	2,7
<b>1999</b>	10 828,4	10 850,5	10 772,6	10 851,5	10 825,4	10 987,1	11 059,4	10 994,9	11 070,7	11 086,8	11 155,6	11 058,8
	-1,4	0,2	-0,7	0,7	-0,2	1,5	0,7	-0,6	0,7	0,1	0,6	-0,9
<b>2000</b>	11 143,1	11 002,5	11 339,1	11 185,0	11 324,5	11 420,5	11 754,6	11 768,9	11 759,4	12 026,0	12 080,2	12 107,1
	0,8	-1,3	3,1	-1,4	1,2	0,8	2,9	0,1	-0,1	2,3	0,5	0,2
<b>2001</b>	11 833,6	11 733,7	11 769,1	11 896,2	11 951,8	11 924,7	11 895,5	11 769,2	11 615,6	11 552,2	11 516,3	11 665,6
	-2,3	-0,8	0,3	1,1	0,5	-0,2	-0,2	-1,1	-1,3	-0,5	-0,3	1,3
<b>2002</b>	11 523,2	11 634,2	11 519,6	11 550,3	11 639,0	11 614,0	11 480,3	11 614,1	11 570,5	11 605,0	11 585,9	11 675,6
	-1,2	1,0	-1,0	0,3	0,8	-0,2	-1,2	1,2	-0,4	0,3	-0,2	0,8
<b>2003</b>	11 610,2	11 740,4	11 682,4	11 612,8	11 580,6	11 587,6	11 686,7	11 690,6	11 772,4	11 779,6	11 820,6	12 120,5
	-0,6	1,1	-0,5	-0,6	-0,3	0,1	0,9	0,0	0,7	0,1	0,3	2,5
<b>2004</b>	11 904,9	11 924,0	12 053,6	12 123,9	12 069,5	12 229,6	12 081,2	12 136,6	12 076,6	12 167,9	12 166,1	12 014,2
	-1,8	0,2	1,1	0,6	-0,4	1,3	-1,2	0,5	-0,5	0,8	-0,0	-1,2
<b>2005</b>	12 361,7	12 184,3	12 193,6	12 152,7	12 195,4	12 153,1	12 591,2	12 407,6	12 613,2	12 920,7	12 764,4	12 680,7
	2,9	-1,4	0,1	-0,3	0,4	-0,3	3,6	-1,5	1,7	2,4	-1,2	-0,7
<b>2006</b>	12 590,2	12 490,3	12 541,2	12 435,1	12 415,7	12 613,8	12 613,5	12 565,5	12 494,9	12 400,3	12 569,6	12 716,4
	-0,7	-0,8	0,4	-0,8	-0,2	1,6	-0,0	-0,4	-0,6	-0,8	1,4	1,2
<b>2007</b>	12 642,0	12 664,5	12 911,3	13 022,9	13 203,5	13 117,0	13 146,0	13 246,9	13 233,8	13 167,2	13 162,6	13 050,0
	-0,6	0,2	1,9	0,9	1,4	-0,7	0,2	0,8	-0,1	-0,5	-0,0	-0,9
<b>2008</b>	12 968,8	13 015,0	13 003,4	12 922,4	12 966,8	12 983,6	12 961,8	12 876,0	12 834,8	12 892,1	12 811,5	12 548,3
	-0,6	0,4	-0,1	-0,6	0,3	0,1	-0,2	-0,7	-0,3	0,4	-0,6	-2,1
<b>2009</b>	12 495,5	12 447,7	12 142,3	12 304,8	12 131,8	12 237,2	12 432,3	12 160,8	12 326,8	12 418,2	12 410,3	12 370,6
	-0,4	-0,4	-2,5	1,3	-1,4	0,9	1,6	-2,2	1,4	0,7	-0,1	-0,3
<b>2010</b>	12 487,9	12 550,8	12 620,1	12 662,5	12 720,4	12 776,2	12 796,6	12 823,0	12 714,0	12 742,4	12 742,1	12 760,4
	0,9	0,5	0,6	0,3	0,5	0,4	0,2	0,2	-0,8	0,2	-0,0	0,1
<b>2011</b>	12 960,5	12 824,0	12 993,8	12 923,6	12 937,8	12 692,8	13 105,6	13 092,7	13 177,9	13 249,4	13 272,4	13 333,4
	1,6	-1,1	1,3	-0,5	0,1	-1,9	3,3	-0,1	0,7	0,5	0,2	0,5
<b>2012</b>	13 249,0	13 256,6	13 330,0	13 352,0	13 093,7	13 160,4	13 182,4	13 252,9	13 218,6	13 145,3	13 098,2	13 041,6
	-0,6	0,1	0,6	0,2	-1,9	0,5	0,2	0,5	-0,3	-0,6	-0,4	-0,4
<b>2013</b>	13 087,1	13 156,0	13 261,6	13 266,6	13 234,3	12 986,1	12 957,3	13 423,6	13 342,4	13 602,1	13 717,6	13 607,2
	0,3	0,5	0,8	0,0	-0,2	-1,9	-0,2	3,6	-0,6	1,9	0,8	-0,8
<b>2014</b>	13 509,7	13 704,7	13 673,2	13 638,1	13 866,9	13 917,7	13 870,2	13 800,7	13 923,7	14 005,7	13 954,0	14 159,0
	-0,7	1,4	-0,2	-0,3	1,7	0,4	-0,3	-0,5	0,9	0,6	-0,4	1,5
<b>2015</b>	14 072,4	13 925,8	14 090,5	14 039,1	14 056,0	14 239,0	14 265,0	14 355,4	14 260,3	14 194,7	14 372,2	14 319,7
	-0,6	-1,0	1,2	-0,4	0,1	1,3	0,2	0,6	-0,7	-0,5	1,3	-0,4
<b>2016</b>	14 509,9	14 349,1	14 188,7	14 147,3	14 328,9	14 320,7	14 396,7	14 550,7	14 571,3	14 641,6	14 687,4	14 783,4
	1,3	-1,1	-1,1	-0,3	1,3	-0,1	0,5	1,1	0,1	0,5	0,3	0,7
<b>2017</b>	14 753,0	14 966,4	14 924,1	15 364,7	15 271,5	15 378,4	15 414,1	15 358,6	15 387,3	15 315,7	15 439,0	15 492,1
	-0,2	1,4	-0,3	3,0	-0,6	0,7	0,2	-0,4	0,2	-0,5	0,8	0,3
<b>2018</b>	15 335,0	15 364,2	15 493,3	15 430,3	15 471,8	15 586,5	15 799,2	15 756,4	15 959,7	..	..	..
	-1,0	0,2	0,8	-0,4	0,3	0,7	1,4	-0,3	1,3	..	..	..

Produit intérieur brut aux prix de base<sup>1</sup> par industrie, données désaisonnalisées et annualisées,  
en millions de dollars enchaînés (2012), Québec, 1997-2018

CODE SCIAN	Industrie		Trimestre				Année
			I	II	III	IV	
51	Industrie de l'information et industrie culturelle	1997	6 652,8	6 871,6	7 023,6	7 007,3	6 888,8
			..	3,3	2,2	-0,2	..
		1998	7 054,5	7 026,5	7 175,6	7 402,9	7 164,9
			0,7	-0,4	2,1	3,2	4,0
		1999	7 631,5	7 735,6	7 763,9	7 776,9	7 727,0
			3,1	1,4	0,4	0,2	7,8
		2000	7 925,4	8 091,0	8 194,2	8 349,5	8 140,0
			1,9	2,1	1,3	1,9	5,3
		2001	8 471,7	8 563,1	8 942,0	9 212,0	8 797,2
			1,5	1,1	4,4	3,0	8,1
		2002	9 434,7	9 615,6	9 835,4	9 966,4	9 713,0
			2,4	1,9	2,3	1,3	10,4
		2003	9 803,4	9 594,8	9 517,3	9 441,3	9 589,2
			-1,6	-2,1	-0,8	-0,8	-1,3
		2004	9 571,2	9 667,0	9 703,3	9 712,9	9 663,6
			1,4	1,0	0,4	0,1	0,8
		2005	9 671,7	9 678,8	9 746,1	9 855,9	9 738,1
			-0,4	0,1	0,7	1,1	0,8
		2006	10 024,2	10 055,0	10 159,8	10 142,2	10 095,3
			1,7	0,3	1,0	-0,2	3,7
		2007	10 168,9	10 206,9	10 191,9	10 266,3	10 208,5
			0,3	0,4	-0,1	0,7	1,1
		2008	10 271,0	10 206,2	10 276,1	10 210,0	10 240,8
			0,0	-0,6	0,7	-0,6	0,3
		2009	10 231,9	10 138,3	10 147,0	10 191,2	10 177,1
			0,2	-0,9	0,1	0,4	-0,6
		2010	10 210,6	10 202,6	10 253,1	10 401,7	10 267,0
			0,2	-0,1	0,5	1,4	0,9
		2011	10 541,4	10 615,0	10 614,6	10 609,8	10 595,2
			1,3	0,7	-0,0	-0,0	3,2
		2012	10 654,8	10 622,8	10 708,6	10 708,6	10 673,7
			0,4	-0,3	0,8	0,0	0,7
		2013	10 736,9	10 814,9	10 763,0	10 628,0	10 735,7
			0,3	0,7	-0,5	-1,3	0,6
		2014	10 508,3	10 467,1	10 641,7	10 726,6	10 585,9
			-1,1	-0,4	1,7	0,8	-1,4
		2015	10 822,7	10 884,3	10 896,6	10 988,8	10 898,1
			0,9	0,6	0,1	0,8	2,9
		2016	10 867,0	10 819,2	10 841,1	10 770,8	10 824,5
			-1,1	-0,4	0,2	-0,6	-0,7
		2017	10 794,3	10 806,6	10 726,9	10 776,2	10 776,0
			0,2	0,1	-0,7	0,5	-0,4
		2018	10 773,5	10 816,7	10 875,1	..	..
			-0,0	0,4	0,5	..	..

1. À chacune des industries, les données de la première ligne correspondent à la valeur du PIB et celles de la deuxième ligne indiquent la variation en pourcentage par rapport à la période précédente.

Source: Institut de la statistique du Québec, Direction des statistiques économiques.

**Produit intérieur brut aux prix de base<sup>1</sup> par industrie, données désaisonnalisées et annualisées,  
en millions de dollars enchaînés (2012), Québec, 1997-2018**

	Mois											
	Janvier	Février	Mars	Avril	Mai	Juin	Juillet	Août	Septembre	Octobre	Novembre	Décembre
<b>1997</b>	6 642,7	6 608,3	6 707,3	6 803,7	6 868,7	6 942,4	7 021,4	7 015,9	7 033,4	7 003,8	6 997,8	7 020,2
	..	-0,5	1,5	1,4	1,0	1,1	1,1	-0,1	0,2	-0,4	-0,1	0,3
<b>1998</b>	7 032,8	6 972,1	7 158,7	6 992,5	7 020,3	7 066,8	7 110,8	7 175,6	7 240,4	7 359,8	7 418,3	7 430,7
	0,2	-0,9	2,7	-2,3	0,4	0,7	0,6	0,9	0,9	1,7	0,8	0,2
<b>1999</b>	7 551,6	7 683,8	7 659,2	7 737,7	7 773,5	7 695,5	7 780,9	7 826,9	7 684,1	7 715,6	7 779,5	7 835,6
	1,6	1,8	-0,3	1,0	0,5	-1,0	1,1	0,6	-1,8	0,4	0,8	0,7
<b>2000</b>	7 904,3	7 855,1	8 016,7	8 100,9	8 086,7	8 085,3	8 172,3	8 221,6	8 188,6	8 291,2	8 350,7	8 406,6
	0,9	-0,6	2,1	1,1	-0,2	-0,0	1,1	0,6	-0,4	1,3	0,7	0,7
<b>2001</b>	8 469,5	8 422,6	8 522,9	8 492,7	8 591,7	8 604,8	8 789,4	8 948,5	9 088,2	9 074,6	9 202,8	9 358,8
	0,7	-0,6	1,2	-0,4	1,2	0,2	2,1	1,8	1,6	-0,2	1,4	1,7
<b>2002</b>	9 314,5	9 513,0	9 476,5	9 509,1	9 643,8	9 693,8	9 789,6	9 836,9	9 879,7	9 960,4	9 997,1	9 941,6
	-0,5	2,1	-0,4	0,3	1,4	0,5	1,0	0,5	0,4	0,8	0,4	-0,6
<b>2003</b>	9 848,7	9 815,4	9 746,2	9 697,9	9 584,4	9 502,1	9 517,0	9 498,3	9 536,7	9 453,2	9 482,6	9 388,0
	-0,9	-0,3	-0,7	-0,5	-1,2	-0,9	0,2	-0,2	0,4	-0,9	0,3	-1,0
<b>2004</b>	9 527,3	9 548,5	9 637,9	9 634,8	9 619,4	9 746,7	9 669,9	9 736,8	9 703,1	9 711,7	9 693,2	9 733,8
	1,5	0,2	0,9	-0,0	-0,2	1,3	-0,8	0,7	-0,3	0,1	-0,2	0,4
<b>2005</b>	9 686,5	9 677,4	9 651,1	9 681,0	9 690,8	9 664,6	9 669,1	9 754,3	9 814,7	9 812,0	9 848,5	9 907,1
	-0,5	-0,1	-0,3	0,3	0,1	-0,3	0,0	0,9	0,6	-0,0	0,4	0,6
<b>2006</b>	10 015,3	10 028,9	10 028,5	10 026,0	10 075,9	10 062,9	10 145,3	10 212,0	10 122,0	10 093,9	10 156,9	10 175,9
	1,1	0,1	-0,0	-0,0	0,5	-0,1	0,8	0,7	-0,9	-0,3	0,6	0,2
<b>2007</b>	10 160,5	10 159,4	10 186,7	10 222,0	10 191,8	10 206,9	10 210,5	10 182,7	10 182,5	10 238,9	10 292,4	10 267,6
	-0,2	-0,0	0,3	0,3	-0,3	0,1	0,0	-0,3	-0,0	0,6	0,5	-0,2
<b>2008</b>	10 283,3	10 278,9	10 250,8	10 220,8	10 195,2	10 202,6	10 216,8	10 301,5	10 309,9	10 279,3	10 168,6	10 182,0
	0,2	-0,0	-0,3	-0,3	-0,3	0,1	0,1	0,8	0,1	-0,3	-1,1	0,1
<b>2009</b>	10 289,0	10 245,5	10 161,1	10 161,1	10 125,6	10 128,2	10 208,2	10 116,3	10 116,5	10 223,7	10 188,7	10 161,3
	1,1	-0,4	-0,8	0,0	-0,3	0,0	0,8	-0,9	0,0	1,1	-0,3	-0,3
<b>2010</b>	10 225,2	10 224,1	10 182,7	10 175,8	10 195,4	10 236,5	10 284,7	10 220,7	10 253,8	10 319,3	10 413,2	10 472,6
	0,6	-0,0	-0,4	-0,1	0,2	0,4	0,5	-0,6	0,3	0,6	0,9	0,6
<b>2011</b>	10 507,6	10 541,2	10 575,4	10 622,1	10 656,9	10 565,8	10 596,4	10 627,6	10 619,8	10 603,2	10 597,2	10 629,1
	0,3	0,3	0,3	0,4	0,3	-0,9	0,3	0,3	-0,1	-0,2	-0,1	0,3
<b>2012</b>	10 653,5	10 678,6	10 632,3	10 630,8	10 604,9	10 632,6	10 681,3	10 760,0	10 684,5	10 695,4	10 713,9	10 716,5
	0,2	0,2	-0,4	-0,0	-0,2	0,3	0,5	0,7	-0,7	0,1	0,2	0,0
<b>2013</b>	10 753,6	10 728,3	10 728,9	10 797,1	10 818,3	10 829,2	10 804,6	10 752,0	10 732,4	10 622,5	10 620,4	10 641,1
	0,3	-0,2	0,0	0,6	0,2	0,1	-0,2	-0,5	-0,2	-1,0	-0,0	0,2
<b>2014</b>	10 575,3	10 501,2	10 448,3	10 416,5	10 450,9	10 534,0	10 584,3	10 684,4	10 656,3	10 743,8	10 711,1	10 724,7
	-0,6	-0,7	-0,5	-0,3	0,3	0,8	0,5	0,9	-0,3	0,8	-0,3	0,1
<b>2015</b>	10 767,6	10 841,7	10 858,8	10 884,7	10 868,5	10 899,7	10 852,0	10 867,3	10 970,5	10 969,8	11 002,0	10 994,5
	0,4	0,7	0,2	0,2	-0,1	0,3	-0,4	0,1	0,9	-0,0	0,3	-0,1
<b>2016</b>	10 893,9	10 857,9	10 849,1	10 782,7	10 832,8	10 842,0	10 809,4	10 906,8	10 807,0	10 790,4	10 784,7	10 737,2
	-0,9	-0,3	-0,1	-0,6	0,5	0,1	-0,3	0,9	-0,9	-0,2	-0,1	-0,4
<b>2017</b>	10 808,4	10 792,7	10 781,8	10 858,4	10 803,4	10 758,0	10 707,7	10 726,5	10 746,4	10 727,9	10 791,5	10 809,2
	0,7	-0,1	-0,1	0,7	-0,5	-0,4	-0,5	0,2	0,2	-0,2	0,6	0,2
<b>2018</b>	10 698,8	10 776,7	10 844,9	10 765,7	10 822,4	10 861,9	10 880,3	10 918,2	10 826,8	..	..	..
	-1,0	0,7	0,6	-0,7	0,5	0,4	0,2	0,3	-0,8	..	..	..

Produit intérieur brut aux prix de base<sup>1</sup> par industrie, données désaisonnalisées et annualisées,  
en millions de dollars enchaînés (2012), Québec, 1997-2018

CODE SCIAN	Industrie		Trimestre				Année
			I	II	III	IV	
52	Finance et assurances	1997	12 436,5	12 292,2	12 458,6	12 569,5	12 439,2
			..	-1,2	1,4	0,9	..
		1998	12 376,3	12 325,5	12 531,8	12 744,8	12 494,6
			-1,5	-0,4	1,7	1,7	0,4
		1999	12 812,9	13 167,9	13 357,8	13 697,0	13 258,9
			0,5	2,8	1,4	2,5	6,1
		2000	14 084,9	13 967,6	13 866,6	13 644,0	13 890,8
			2,8	-0,8	-0,7	-1,6	4,8
		2001	14 110,4	13 890,0	13 873,5	14 265,7	14 034,9
			3,4	-1,6	-0,1	2,8	1,0
		2002	14 432,2	14 481,1	14 781,9	14 858,5	14 638,4
			1,2	0,3	2,1	0,5	4,3
		2003	14 591,6	14 782,1	14 962,4	15 167,2	14 875,8
			-1,8	1,3	1,2	1,4	1,6
		2004	15 542,1	15 714,0	15 807,3	16 031,4	15 773,7
			2,5	1,1	0,6	1,4	6,0
		2005	15 956,9	16 096,5	16 265,8	16 533,2	16 213,1
			-0,5	0,9	1,1	1,6	2,8
		2006	17 019,5	17 290,2	17 583,8	17 970,8	17 466,1
			2,9	1,6	1,7	2,2	7,7
		2007	17 915,2	18 036,1	18 278,2	18 169,0	18 099,6
			-0,3	0,7	1,3	-0,6	3,6
		2008	17 965,5	17 808,6	17 757,7	17 816,9	17 837,2
			-1,1	-0,9	-0,3	0,3	-1,4
		2009	17 745,3	17 827,4	17 811,5	17 868,7	17 813,2
			-0,4	0,5	-0,1	0,3	-0,1
		2010	17 796,5	17 875,4	18 012,1	18 286,4	17 992,6
			-0,4	0,4	0,8	1,5	1,0
		2011	18 359,5	18 281,7	18 396,4	18 286,3	18 331,0
			0,4	-0,4	0,6	-0,6	1,9
		2012	18 369,5	18 522,1	18 789,3	18 820,8	18 625,4
			0,5	0,8	1,4	0,2	1,6
		2013	19 006,9	19 407,8	19 408,7	19 335,4	19 289,7
			1,0	2,1	0,0	-0,4	3,6
		2014	19 129,2	19 114,9	19 498,3	19 975,6	19 429,5
			-1,1	-0,1	2,0	2,4	0,7
		2015	20 311,8	20 200,1	20 447,4	20 363,4	20 330,7
			1,7	-0,6	1,2	-0,4	4,6
		2016	20 625,5	20 723,9	21 046,4	21 069,0	20 866,2
			1,3	0,5	1,6	0,1	2,6
		2017	21 046,3	21 663,4	21 512,2	21 541,0	21 440,7
			-0,1	2,9	-0,7	0,1	2,8
		2018	21 672,6	21 747,2	21 835,1	..	..
			0,6	0,3	0,4	..	..

1. À chacune des industries, les données de la première ligne correspondent à la valeur du PIB et celles de la deuxième ligne indiquent la variation en pourcentage par rapport à la période précédente.

Source: Institut de la statistique du Québec, Direction des statistiques économiques.



**Produit intérieur brut aux prix de base<sup>1</sup> par industrie, données désaisonnalisées et annualisées,  
en millions de dollars enchaînés (2012), Québec, 1997-2018**

	Mois											
	Janvier	Février	Mars	Avril	Mai	Juin	Juillet	Août	Septembre	Octobre	Novembre	Décembre
<b>1997</b>	12 359,0	12 483,5	12 466,9	12 265,0	12 322,5	12 289,0	12 434,8	12 413,5	12 527,5	12 500,5	12 610,2	12 598,0
	..	1,0	-0,1	-1,6	0,5	-0,3	1,2	-0,2	0,9	-0,2	0,9	-0,1
<b>1998</b>	12 388,6	12 392,2	12 348,1	12 323,8	12 262,3	12 390,5	12 411,7	12 520,0	12 663,7	12 720,9	12 670,4	12 843,0
	-1,7	0,0	-0,4	-0,2	-0,5	1,0	0,2	0,9	1,1	0,5	-0,4	1,4
<b>1999</b>	12 773,9	12 817,9	12 846,9	13 031,1	13 145,2	13 327,4	13 278,1	13 322,7	13 472,8	13 563,3	13 720,0	13 807,5
	-0,5	0,3	0,2	1,4	0,9	1,4	-0,4	0,3	1,1	0,7	1,2	0,6
<b>2000</b>	13 953,6	14 120,7	14 180,5	14 033,4	13 922,5	13 946,9	13 826,6	13 926,1	13 847,3	13 790,3	13 539,7	13 602,0
	1,1	1,2	0,4	-1,0	-0,8	0,2	-0,9	0,7	-0,6	-0,4	-1,8	0,5
<b>2001</b>	14 248,7	14 058,2	14 024,3	13 963,7	13 869,2	13 837,0	13 841,8	13 854,4	13 924,3	14 114,8	14 342,7	14 339,7
	4,8	-1,3	-0,2	-0,4	-0,7	-0,2	0,0	0,1	0,5	1,4	1,6	-0,0
<b>2002</b>	14 339,3	14 452,6	14 504,6	14 440,7	14 450,4	14 552,1	14 763,6	14 841,2	14 740,8	14 892,1	14 939,6	14 743,8
	-0,0	0,8	0,4	-0,4	0,1	0,7	1,5	0,5	-0,7	1,0	0,3	-1,3
<b>2003</b>	14 677,6	14 562,8	14 534,3	14 641,9	14 750,4	14 953,9	14 968,8	14 902,2	15 016,1	15 077,4	15 140,2	15 283,9
	-0,4	-0,8	-0,2	0,7	0,7	1,4	0,1	-0,4	0,8	0,4	0,4	0,9
<b>2004</b>	15 431,5	15 501,9	15 693,0	15 873,7	15 687,6	15 580,6	15 574,6	15 880,6	15 966,8	16 011,1	16 023,3	16 059,7
	1,0	0,5	1,2	1,2	-1,2	-0,7	-0,0	2,0	0,5	0,3	0,1	0,2
<b>2005</b>	15 936,8	15 987,3	15 946,7	15 997,1	16 085,1	16 207,3	16 209,0	16 324,1	16 264,3	16 362,9	16 536,0	16 700,7
	-0,8	0,3	-0,3	0,3	0,5	0,8	0,0	0,7	-0,4	0,6	1,1	1,0
<b>2006</b>	16 954,1	17 005,8	17 098,6	17 262,9	17 278,9	17 328,8	17 491,1	17 547,7	17 712,7	17 947,5	18 046,4	17 918,7
	1,5	0,3	0,5	1,0	0,1	0,3	0,9	0,3	0,9	1,3	0,6	-0,7
<b>2007</b>	17 921,8	17 941,1	17 882,8	17 930,7	18 044,0	18 133,5	18 304,9	18 323,4	18 206,3	18 283,5	18 193,0	18 030,3
	0,0	0,1	-0,3	0,3	0,6	0,5	0,9	0,1	-0,6	0,4	-0,5	-0,9
<b>2008</b>	18 066,0	17 841,4	17 989,3	17 968,8	17 750,1	17 706,9	17 723,7	17 733,2	17 816,3	18 045,2	17 679,0	17 726,6
	0,2	-1,2	0,8	-0,1	-1,2	-0,2	0,1	0,1	0,5	1,3	-2,0	0,3
<b>2009</b>	17 797,2	17 673,7	17 764,8	17 839,1	17 804,6	17 838,4	17 846,4	17 699,5	17 888,6	17 809,3	17 913,0	17 883,9
	0,4	-0,7	0,5	0,4	-0,2	0,2	0,0	-0,8	1,1	-0,4	0,6	-0,2
<b>2010</b>	17 827,4	17 718,4	17 843,8	17 870,2	17 984,1	17 771,8	17 880,9	18 039,4	18 116,1	18 195,7	18 308,9	18 354,6
	-0,3	-0,6	0,7	0,1	0,6	-1,2	0,6	0,9	0,4	0,4	0,6	0,2
<b>2011</b>	18 362,4	18 364,1	18 352,2	18 261,2	18 225,8	18 358,2	18 212,4	18 563,4	18 413,5	18 366,8	18 281,1	18 210,9
	0,0	0,0	-0,1	-0,5	-0,2	0,7	-0,8	1,9	-0,8	-0,3	-0,5	-0,4
<b>2012</b>	18 336,2	18 380,9	18 391,5	18 288,9	18 606,2	18 671,0	18 761,4	18 758,5	18 847,9	18 782,2	18 719,1	18 960,9
	0,7	0,2	0,1	-0,6	1,7	0,3	0,5	-0,0	0,5	-0,3	-0,3	1,3
<b>2013</b>	18 925,5	18 982,4	19 112,7	19 303,7	19 423,5	19 496,2	19 587,0	19 401,2	19 238,0	19 286,0	19 410,1	19 310,0
	-0,2	0,3	0,7	1,0	0,6	0,4	0,5	-0,9	-0,8	0,2	0,6	-0,5
<b>2014</b>	19 221,7	19 107,0	19 058,8	19 099,4	19 077,9	19 167,6	19 324,4	19 483,7	19 686,6	19 932,8	19 909,6	20 084,4
	-0,5	-0,6	-0,3	0,2	-0,1	0,5	0,8	0,8	1,0	1,3	-0,1	0,9
<b>2015</b>	20 256,2	20 315,6	20 363,7	20 241,4	20 138,5	20 220,3	20 447,5	20 473,3	20 421,5	20 459,7	20 324,0	20 306,6
	0,9	0,3	0,2	-0,6	-0,5	0,4	1,1	0,1	-0,3	0,2	-0,7	-0,1
<b>2016</b>	20 730,9	20 545,9	20 599,6	20 765,4	20 654,1	20 752,1	21 007,9	21 015,0	21 116,4	21 052,8	21 119,7	21 034,6
	2,1	-0,9	0,3	0,8	-0,5	0,5	1,2	0,0	0,5	-0,3	0,3	-0,4
<b>2017</b>	20 876,6	21 028,0	21 234,4	21 458,5	21 771,6	21 759,9	21 641,4	21 462,4	21 432,6	21 400,4	21 527,9	21 694,7
	-0,8	0,7	1,0	1,1	1,5	-0,1	-0,5	-0,8	-0,1	-0,2	0,6	0,8
<b>2018</b>	21 722,1	21 710,1	21 585,6	21 681,3	21 798,2	21 762,3	21 687,1	21 967,0	21 851,1	..	..	..
	0,1	-0,1	-0,6	0,4	0,5	-0,2	-0,3	1,3	-0,5	..	..	..

**Produit intérieur brut aux prix de base<sup>1</sup> par industrie, données désaisonnalisées et annualisées,  
en millions de dollars enchaînés (2012), Québec, 1997-2018**

CODE SCIAN	Industrie		Trimestre				Année
			I	II	III	IV	
<b>53</b>	<b>Services immobiliers et services de location et de location à bail</b>	<b>1997</b>	23 350,9	23 192,6	23 141,6	23 257,3	23 235,6
			..	-0,7	-0,2	0,5	..
		<b>1998</b>	23 504,9	23 775,6	24 107,2	24 344,7	23 933,1
			1,1	1,2	1,4	1,0	3,0
		<b>1999</b>	24 730,1	25 053,4	25 143,8	25 151,9	25 019,8
			1,6	1,3	0,4	0,0	4,5
		<b>2000</b>	25 138,0	25 105,7	25 131,0	25 158,5	25 133,3
			-0,1	-0,1	0,1	0,1	0,5
		<b>2001</b>	25 296,8	25 518,6	25 771,4	26 151,1	25 684,5
			0,5	0,9	1,0	1,5	2,2
		<b>2002</b>	26 545,8	26 701,1	26 794,8	26 988,2	26 757,5
			1,5	0,6	0,4	0,7	4,2
		<b>2003</b>	26 980,9	27 074,5	27 358,0	27 659,8	27 268,3
			-0,0	0,3	1,0	1,1	1,9
		<b>2004</b>	27 874,0	28 155,9	28 507,4	28 759,5	28 324,2
			0,8	1,0	1,2	0,9	3,9
		<b>2005</b>	28 940,7	29 267,3	29 494,0	29 635,5	29 334,4
			0,6	1,1	0,8	0,5	3,6
		<b>2006</b>	29 733,0	29 792,5	29 962,2	30 265,9	29 938,4
			0,3	0,2	0,6	1,0	2,1
		<b>2007</b>	30 712,5	31 031,9	31 247,8	31 461,7	31 113,5
			1,5	1,0	0,7	0,7	3,9
		<b>2008</b>	31 787,9	32 007,4	32 207,2	32 379,2	32 095,4
			1,0	0,7	0,6	0,5	3,2
		<b>2009</b>	32 594,9	33 160,2	33 601,8	33 930,3	33 321,8
			0,7	1,7	1,3	1,0	3,8
		<b>2010</b>	34 227,3	34 306,0	34 425,2	34 567,1	34 381,4
			0,9	0,2	0,3	0,4	3,2
		<b>2011</b>	34 886,3	34 983,4	35 279,1	35 658,7	35 201,9
			0,9	0,3	0,8	1,1	2,4
		<b>2012</b>	35 921,1	36 117,8	36 299,3	36 537,8	36 219,0
			0,7	0,5	0,5	0,7	2,9
		<b>2013</b>	36 827,2	37 129,9	37 296,7	37 433,4	37 171,8
			0,8	0,8	0,4	0,4	2,6
		<b>2014</b>	37 602,9	37 847,8	38 054,0	38 286,1	37 947,7
			0,5	0,7	0,5	0,6	2,1
		<b>2015</b>	38 503,3	38 748,0	38 896,7	39 123,2	38 817,8
			0,6	0,6	0,4	0,6	2,3
		<b>2016</b>	39 349,1	39 534,2	39 777,2	40 074,3	39 683,7
			0,6	0,5	0,6	0,7	2,2
		<b>2017</b>	40 371,5	40 587,4	40 816,2	40 990,5	40 691,4
			0,7	0,5	0,6	0,4	2,5
		<b>2018</b>	41 187,6	41 497,0	41 784,2	..	..
			0,5	0,8	0,7	..	..

1. À chacune des industries, les données de la première ligne correspondent à la valeur du PIB et celles de la deuxième ligne indiquent la variation en pourcentage par rapport à la période précédente.

Source: Institut de la statistique du Québec, Direction des statistiques économiques.

**Produit intérieur brut aux prix de base<sup>1</sup> par industrie, données désaisonnalisées et annualisées,  
en millions de dollars enchaînés (2012), Québec, 1997-2018**

	Mois											
	Janvier	Février	Mars	Avril	Mai	Juin	Juillet	Août	Septembre	Octobre	Novembre	Décembre
<b>1997</b>	23 506,0	23 435,3	23 111,2	23 239,0	23 212,6	23 126,3	23 100,9	23 197,8	23 126,3	23 192,2	23 235,2	23 344,4
	..	-0,3	-1,4	0,6	-0,1	-0,4	-0,1	0,4	-0,3	0,3	0,2	0,5
<b>1998</b>	23 179,4	23 547,0	23 788,3	23 761,2	23 738,7	23 826,8	24 029,4	24 088,2	24 204,1	24 253,4	24 350,7	24 429,9
	-0,7	1,6	1,0	-0,1	-0,1	0,4	0,9	0,2	0,5	0,2	0,4	0,3
<b>1999</b>	24 636,4	24 723,9	24 829,9	24 956,8	25 048,9	25 154,5	25 096,6	25 139,4	25 195,5	25 177,6	25 175,2	25 103,0
	0,8	0,4	0,4	0,5	0,4	0,4	-0,2	0,2	0,2	-0,1	-0,0	-0,3
<b>2000</b>	25 123,8	25 083,8	25 206,2	25 127,7	25 155,8	25 033,7	25 163,1	25 090,4	25 139,6	25 110,2	25 215,8	25 149,5
	0,1	-0,2	0,5	-0,3	0,1	-0,5	0,5	-0,3	0,2	-0,1	0,4	-0,3
<b>2001</b>	25 220,2	25 337,9	25 332,3	25 453,2	25 488,6	25 614,2	25 618,7	25 811,2	25 884,4	25 917,4	26 123,5	26 412,5
	0,3	0,5	-0,0	0,5	0,1	0,5	0,0	0,8	0,3	0,1	0,8	1,1
<b>2002</b>	26 550,4	26 489,0	26 598,0	26 621,0	26 709,5	26 772,9	26 715,2	26 815,4	26 854,0	27 024,0	26 992,2	26 948,4
	0,5	-0,2	0,4	0,1	0,3	0,2	-0,2	0,4	0,1	0,6	-0,1	-0,2
<b>2003</b>	27 158,9	26 956,5	26 827,4	26 899,2	27 106,4	27 218,0	27 407,9	27 238,3	27 427,8	27 586,1	27 663,5	27 729,7
	0,8	-0,7	-0,5	0,3	0,8	0,4	0,7	-0,6	0,7	0,6	0,3	0,2
<b>2004</b>	27 850,2	27 817,8	27 954,1	28 023,7	28 154,3	28 289,8	28 424,5	28 516,0	28 581,7	28 700,2	28 802,2	28 776,0
	0,4	-0,1	0,5	0,2	0,5	0,5	0,5	0,3	0,2	0,4	0,4	-0,1
<b>2005</b>	28 868,7	28 921,0	29 032,5	29 205,6	29 274,7	29 321,5	29 426,4	29 504,1	29 551,6	29 553,0	29 608,9	29 744,7
	0,3	0,2	0,4	0,6	0,2	0,2	0,4	0,3	0,2	0,0	0,2	0,5
<b>2006</b>	29 695,8	29 714,3	29 789,0	29 826,7	29 783,5	29 767,3	29 829,7	29 960,1	30 096,9	30 105,9	30 228,2	30 463,5
	-0,2	0,1	0,3	0,1	-0,1	-0,1	0,2	0,4	0,5	0,0	0,4	0,8
<b>2007</b>	30 663,1	30 738,8	30 735,7	30 909,2	31 060,0	31 126,7	31 217,5	31 239,2	31 286,7	31 379,5	31 484,6	31 521,1
	0,7	0,2	-0,0	0,6	0,5	0,2	0,3	0,1	0,2	0,3	0,3	0,1
<b>2008</b>	31 647,8	31 825,0	31 890,8	31 917,8	32 013,7	32 090,6	32 058,0	32 221,0	32 342,6	32 375,8	32 374,3	32 387,5
	0,4	0,6	0,2	0,1	0,3	0,2	-0,1	0,5	0,4	0,1	-0,0	0,0
<b>2009</b>	32 419,8	32 626,2	32 738,7	32 955,1	33 217,6	33 307,8	33 568,9	33 574,7	33 661,8	33 813,4	33 884,7	34 092,9
	0,1	0,6	0,3	0,7	0,8	0,3	0,8	0,0	0,3	0,5	0,2	0,6
<b>2010</b>	34 194,3	34 198,2	34 289,4	34 327,9	34 323,3	34 266,8	34 332,5	34 463,2	34 479,7	34 462,0	34 598,5	34 640,9
	0,3	0,0	0,3	0,1	-0,0	-0,2	0,2	0,4	0,0	-0,1	0,4	0,1
<b>2011</b>	34 856,9	34 882,5	34 919,6	34 950,9	34 954,2	35 045,2	35 198,2	35 247,3	35 391,9	35 522,8	35 614,5	35 838,8
	0,6	0,1	0,1	0,1	0,0	0,3	0,4	0,1	0,4	0,4	0,3	0,6
<b>2012</b>	35 817,1	35 956,4	35 989,8	36 098,8	36 137,4	36 117,3	36 265,5	36 246,5	36 385,8	36 469,7	36 496,1	36 647,6
	-0,1	0,4	0,1	0,3	0,1	-0,1	0,4	-0,1	0,4	0,2	0,1	0,4
<b>2013</b>	36 711,0	36 805,9	36 964,8	37 021,7	37 150,9	37 217,3	37 226,6	37 315,7	37 347,8	37 382,7	37 452,3	37 465,1
	0,2	0,3	0,4	0,2	0,3	0,2	0,0	0,2	0,1	0,1	0,2	0,0
<b>2014</b>	37 540,1	37 592,7	37 675,9	37 720,0	37 869,4	37 953,8	38 040,1	38 031,3	38 090,6	38 164,9	38 364,4	38 329,2
	0,2	0,1	0,2	0,1	0,4	0,2	0,2	-0,0	0,2	0,2	0,5	-0,1
<b>2015</b>	38 409,4	38 485,7	38 614,8	38 638,4	38 811,5	38 794,2	38 786,9	38 935,1	38 968,0	39 024,8	39 077,8	39 267,0
	0,2	0,2	0,3	0,1	0,4	-0,0	-0,0	0,4	0,1	0,1	0,1	0,5
<b>2016</b>	39 315,1	39 375,5	39 356,7	39 489,3	39 495,7	39 617,7	39 703,8	39 777,8	39 849,9	40 040,5	39 991,5	40 190,9
	0,1	0,2	-0,0	0,3	0,0	0,3	0,2	0,2	0,2	0,5	-0,1	0,5
<b>2017</b>	40 238,9	40 419,7	40 455,9	40 522,8	40 628,4	40 611,0	40 891,1	40 766,1	40 791,4	40 841,7	40 980,0	41 149,8
	0,1	0,4	0,1	0,2	0,3	-0,0	0,7	-0,3	0,1	0,1	0,3	0,4
<b>2018</b>	41 076,3	41 113,0	41 373,6	41 395,8	41 505,9	41 589,4	41 655,2	41 778,7	41 918,6	..	..	..
	-0,2	0,1	0,6	0,1	0,3	0,2	0,2	0,3	0,3	..	..	..

**Produit intérieur brut aux prix de base<sup>1</sup> par industrie, données désaisonnalisées et annualisées,  
en millions de dollars enchaînés (2012), Québec, 1997-2018**

CODE SCIAN	Industrie		Trimestre				Année
			I	II	III	IV	
54	Services professionnels, scientifiques et techniques	1997	10 461,4	10 695,7	11 271,2	11 493,3	10 980,4
			..	2,2	5,4	2,0	..
		1998	11 872,6	12 057,9	12 727,9	13 254,9	12 478,3
			3,3	1,6	5,6	4,1	13,6
		1999	13 759,8	14 026,8	14 109,8	14 370,7	14 066,8
			3,8	1,9	0,6	1,8	12,7
		2000	14 589,1	15 125,1	15 333,2	15 311,3	15 089,7
			1,5	3,7	1,4	-0,1	7,3
		2001	15 111,6	15 011,4	14 752,0	14 676,5	14 887,9
			-1,3	-0,7	-1,7	-0,5	-1,3
		2002	14 849,4	14 774,9	15 049,1	15 334,5	15 002,0
			1,2	-0,5	1,9	1,9	0,8
		2003	15 680,5	15 685,7	15 768,0	15 925,0	15 764,8
			2,3	0,0	0,5	1,0	5,1
		2004	16 055,0	16 201,5	16 193,8	16 136,9	16 146,8
			0,8	0,9	-0,0	-0,4	2,4
		2005	16 004,9	16 133,8	16 345,0	16 402,3	16 221,5
			-0,8	0,8	1,3	0,4	0,5
		2006	16 655,1	16 732,3	16 776,8	17 136,2	16 825,1
			1,5	0,5	0,3	2,1	3,7
		2007	16 907,2	17 040,6	17 235,1	17 356,3	17 134,8
			-1,3	0,8	1,1	0,7	1,8
		2008	17 434,3	17 882,8	18 119,9	17 954,9	17 848,0
			0,4	2,6	1,3	-0,9	4,2
		2009	17 961,9	18 040,8	17 832,1	17 744,4	17 894,8
			0,0	0,4	-1,2	-0,5	0,3
		2010	17 833,7	17 798,8	18 052,7	18 354,8	18 010,0
			0,5	-0,2	1,4	1,7	0,6
		2011	18 614,6	18 856,4	19 147,1	19 523,4	19 035,4
			1,4	1,3	1,5	2,0	5,7
		2012	19 293,8	19 330,8	19 634,0	19 515,0	19 443,4
			-1,2	0,2	1,6	-0,6	2,1
		2013	19 728,7	19 804,7	19 959,3	20 315,3	19 952,0
			1,1	0,4	0,8	1,8	2,6
		2014	20 454,2	20 619,6	20 687,3	20 635,7	20 599,2
			0,7	0,8	0,3	-0,2	3,2
		2015	20 252,9	20 295,6	20 315,5	20 324,0	20 297,0
			-1,9	0,2	0,1	0,0	-1,5
		2016	20 584,6	20 746,1	20 907,6	21 095,3	20 833,4
			1,3	0,8	0,8	0,9	2,6
		2017	21 349,3	21 604,6	21 779,6	22 082,4	21 704,0
			1,2	1,2	0,8	1,4	4,2
		2018	22 571,9	22 788,9	23 125,1	..	..
			2,2	1,0	1,5	..	..

1. À chacune des industries, les données de la première ligne correspondent à la valeur du PIB et celles de la deuxième ligne indiquent la variation en pourcentage par rapport à la période précédente.

Source: Institut de la statistique du Québec, Direction des statistiques économiques.

**Produit intérieur brut aux prix de base<sup>1</sup> par industrie, données désaisonnalisées et annualisées,  
en millions de dollars enchaînés (2012), Québec, 1997-2018**

	Mois											
	Janvier	Février	Mars	Avril	Mai	Juin	Juillet	Août	Septembre	Octobre	Novembre	Décembre
<b>1997</b>	10 378,6	10 458,4	10 547,2	10 560,3	10 737,6	10 789,2	11 103,3	11 279,1	11 431,1	11 355,8	11 392,6	11 731,4
	..	0,8	0,8	0,1	1,7	0,5	2,9	1,6	1,3	-0,7	0,3	3,0
<b>1998</b>	11 771,8	11 922,8	11 923,1	11 944,5	11 847,5	12 381,5	12 590,1	12 675,7	12 917,8	13 190,7	13 113,8	13 460,2
	0,3	1,3	0,0	0,2	-0,8	4,5	1,7	0,7	1,9	2,1	-0,6	2,6
<b>1999</b>	13 558,2	13 843,4	13 877,8	14 009,5	13 954,1	14 116,9	14 178,1	14 073,5	14 078,0	14 276,7	14 375,5	14 459,9
	0,7	2,1	0,2	0,9	-0,4	1,2	0,4	-0,7	0,0	1,4	0,7	0,6
<b>2000</b>	14 359,0	14 615,5	14 792,9	15 131,3	15 009,9	15 234,1	15 185,8	15 299,5	15 514,3	15 215,5	15 359,7	15 358,7
	-0,7	1,8	1,2	2,3	-0,8	1,5	-0,3	0,7	1,4	-1,9	0,9	-0,0
<b>2001</b>	15 318,7	15 116,3	14 899,9	14 985,4	15 125,6	14 923,3	14 838,7	14 854,3	14 563,1	14 686,7	14 665,8	14 677,1
	-0,3	-1,3	-1,4	0,6	0,9	-1,3	-0,6	0,1	-2,0	0,8	-0,1	0,1
<b>2002</b>	14 697,9	14 926,4	14 924,0	14 805,6	14 730,7	14 788,4	15 025,6	14 996,6	15 125,2	15 292,0	15 351,8	15 359,8
	0,1	1,6	-0,0	-0,8	-0,5	0,4	1,6	-0,2	0,9	1,1	0,4	0,1
<b>2003</b>	15 443,2	15 828,8	15 769,5	15 691,1	15 665,3	15 700,8	15 734,3	15 749,8	15 819,8	15 842,4	15 960,7	15 971,8
	0,5	2,5	-0,4	-0,5	-0,2	0,2	0,2	0,1	0,4	0,1	0,7	0,1
<b>2004</b>	16 067,5	16 039,3	16 058,2	16 079,3	16 284,8	16 240,5	16 164,3	16 244,9	16 172,4	16 096,1	16 125,6	16 188,8
	0,6	-0,2	0,1	0,1	1,3	-0,3	-0,5	0,5	-0,4	-0,5	0,2	0,4
<b>2005</b>	16 077,8	15 961,9	15 975,0	16 055,3	16 118,4	16 227,8	16 383,8	16 301,7	16 349,5	16 300,7	16 433,0	16 473,1
	-0,7	-0,7	0,1	0,5	0,4	0,7	1,0	-0,5	0,3	-0,3	0,8	0,2
<b>2006</b>	16 583,0	16 670,7	16 711,7	16 757,2	16 793,6	16 646,0	16 649,1	16 830,9	16 850,2	17 151,2	17 155,3	17 102,2
	0,7	0,5	0,2	0,3	0,2	-0,9	0,0	1,1	0,1	1,8	0,0	-0,3
<b>2007</b>	17 015,1	16 864,4	16 842,2	16 921,7	17 019,4	17 180,7	17 208,9	17 202,3	17 294,2	17 308,7	17 364,0	17 396,0
	-0,5	-0,9	-0,1	0,5	0,6	0,9	0,2	-0,0	0,5	0,1	0,3	0,2
<b>2008</b>	17 243,7	17 478,3	17 581,0	17 786,8	17 868,0	17 993,6	18 051,1	18 145,1	18 163,5	18 049,4	17 970,4	17 845,1
	-0,9	1,4	0,6	1,2	0,5	0,7	0,3	0,5	0,1	-0,6	-0,4	-0,7
<b>2009</b>	17 877,8	18 034,2	17 973,8	18 081,1	18 034,8	18 006,3	17 935,0	17 808,8	17 752,6	17 705,0	17 758,0	17 770,2
	0,2	0,9	-0,3	0,6	-0,3	-0,2	-0,4	-0,7	-0,3	-0,3	0,3	0,1
<b>2010</b>	17 850,6	17 763,8	17 886,8	17 840,3	17 701,9	17 854,2	18 037,6	18 006,9	18 113,5	18 241,9	18 377,9	18 444,6
	0,5	-0,5	0,7	-0,3	-0,8	0,9	1,0	-0,2	0,6	0,7	0,7	0,4
<b>2011</b>	18 513,6	18 605,4	18 724,9	18 710,4	18 822,6	19 036,1	19 098,3	19 153,2	19 189,9	19 466,2	19 544,7	19 559,4
	0,4	0,5	0,6	-0,1	0,6	1,1	0,3	0,3	0,2	1,4	0,4	0,1
<b>2012</b>	19 502,4	19 278,0	19 101,0	19 209,9	19 369,6	19 413,0	19 468,5	19 741,1	19 692,4	19 563,3	19 439,9	19 541,8
	-0,3	-1,2	-0,9	0,6	0,8	0,2	0,3	1,4	-0,2	-0,7	-0,6	0,5
<b>2013</b>	19 807,8	19 677,4	19 700,9	19 819,7	19 827,3	19 767,0	19 839,2	19 958,1	20 080,6	20 201,6	20 308,3	20 435,9
	1,4	-0,7	0,1	0,6	0,0	-0,3	0,4	0,6	0,6	0,6	0,5	0,6
<b>2014</b>	20 318,3	20 521,6	20 522,5	20 537,4	20 584,6	20 736,9	20 731,2	20 716,2	20 614,6	20 610,8	20 711,4	20 584,9
	-0,6	1,0	0,0	0,1	0,2	0,7	-0,0	-0,1	-0,5	-0,0	0,5	-0,6
<b>2015</b>	20 336,3	20 344,5	20 078,0	20 191,8	20 318,8	20 376,2	20 285,5	20 296,1	20 364,9	20 195,4	20 383,9	20 392,6
	-1,2	0,0	-1,3	0,6	0,6	0,3	-0,4	0,1	0,3	-0,8	0,9	0,0
<b>2016</b>	20 560,7	20 525,5	20 667,5	20 683,3	20 805,7	20 749,4	20 821,8	20 919,9	20 981,0	21 069,4	21 059,5	21 157,1
	0,8	-0,2	0,7	0,1	0,6	-0,3	0,3	0,5	0,3	0,4	-0,0	0,5
<b>2017</b>	21 186,9	21 382,3	21 478,8	21 631,4	21 577,3	21 605,1	21 735,0	21 784,6	21 819,3	22 068,9	22 080,7	22 097,7
	0,1	0,9	0,5	0,7	-0,3	0,1	0,6	0,2	0,2	1,1	0,1	0,1
<b>2018</b>	22 409,4	22 635,0	22 671,3	22 609,2	22 766,2	22 991,3	23 032,4	23 048,1	23 294,9	..	..	..
	1,4	1,0	0,2	-0,3	0,7	1,0	0,2	0,1	1,1	..	..	..

Produit intérieur brut aux prix de base<sup>1</sup> par industrie, données désaisonnalisées et annualisées,  
en millions de dollars enchaînés (2012), Québec, 1997-2018

CODE SCIAN	Industrie		Trimestre				Année
			I	II	III	IV	
55	Gestion de sociétés et d'entreprises	1997	1 469,9	1 536,2	1 381,8	1 526,4	1 478,6
			..	4,5	-10,1	10,5	..
		1998	1 534,0	1 385,1	1 409,8	1 333,2	1 415,5
			0,5	-9,7	1,8	-5,4	-4,3
		1999	1 234,2	1 279,4	1 546,3	1 552,9	1 403,2
			-7,4	3,7	20,9	0,4	-0,9
		2000	1 553,0	1 538,3	1 381,6	1 540,2	1 503,3
			0,0	-0,9	-10,2	11,5	7,1
		2001	1 545,0	1 509,5	1 600,6	1 689,7	1 586,2
			0,3	-2,3	6,0	5,6	5,5
		2002	1 815,9	1 834,1	1 823,0	1 811,4	1 821,1
			7,5	1,0	-0,6	-0,6	14,8
		2003	1 873,5	1 949,7	2 009,1	2 023,2	1 963,9
			3,4	4,1	3,0	0,7	7,8
		2004	2 051,4	2 118,9	2 160,7	2 170,7	2 125,4
			1,4	3,3	2,0	0,5	8,2
		2005	2 079,1	2 014,2	1 988,6	1 966,5	2 012,1
			-4,2	-3,1	-1,3	-1,1	-5,3
		2006	2 006,2	2 017,2	2 000,1	2 007,7	2 007,8
			2,0	0,5	-0,8	0,4	-0,2
		2007	2 078,4	2 105,8	2 140,6	2 199,7	2 131,1
			3,5	1,3	1,7	2,8	6,1
		2008	2 279,7	2 356,4	2 431,9	2 549,6	2 404,4
			3,6	3,4	3,2	4,8	12,8
		2009	2 590,9	2 551,1	2 487,0	2 429,4	2 514,6
			1,6	-1,5	-2,5	-2,3	4,6
		2010	2 365,2	2 314,3	2 331,2	2 344,0	2 338,7
			-2,6	-2,1	0,7	0,5	-7,0
		2011	2 361,6	2 404,7	2 416,6	2 385,2	2 392,0
			0,7	1,8	0,5	-1,3	2,3
		2012	2 412,8	2 393,8	2 399,2	2 398,6	2 401,1
			1,2	-0,8	0,2	-0,0	0,4
		2013	2 507,7	2 627,6	2 656,1	2 616,1	2 601,9
			4,5	4,8	1,1	-1,5	8,4
		2014	2 505,8	2 433,7	2 397,9	2 372,3	2 427,4
			-4,2	-2,9	-1,5	-1,1	-6,7
		2015	2 355,7	2 347,2	2 343,4	2 349,2	2 348,9
			-0,7	-0,4	-0,2	0,2	-3,2
		2016	2 373,5	2 379,1	2 388,4	2 365,7	2 376,7
			1,0	0,2	0,4	-1,0	1,2
		2017	2 247,5	2 186,9	2 150,3	2 125,3	2 177,5
			-5,0	-2,7	-1,7	-1,2	-8,4
		2018	2 119,2	2 118,4	2 118,4	..	..
			-0,3	-0,0	0,0	..	..

1. À chacune des industries, les données de la première ligne correspondent à la valeur du PIB et celles de la deuxième ligne indiquent la variation en pourcentage par rapport à la période précédente.

Source: Institut de la statistique du Québec, Direction des statistiques économiques.

**Produit intérieur brut aux prix de base<sup>1</sup> par industrie, données désaisonnalisées et annualisées,  
en millions de dollars enchaînés (2012), Québec, 1997-2018**

	Mois											
	Janvier	Février	Mars	Avril	Mai	Juin	Juillet	Août	Septembre	Octobre	Novembre	Décembre
<b>1997</b>	1 385,0	1 474,9	1 549,9	1 571,9	1 545,3	1 491,4	1 369,0	1 372,2	1 404,1	1 477,6	1 530,4	1 571,3
	..	6,5	5,1	1,4	-1,7	-3,5	-8,2	0,2	2,3	5,2	3,6	2,7
<b>1998</b>	1 577,0	1 541,0	1 484,0	1 398,0	1 372,2	1 385,0	1 411,4	1 415,6	1 402,3	1 371,9	1 336,9	1 290,7
	0,4	-2,3	-3,7	-5,8	-1,8	0,9	1,9	0,3	-0,9	-2,2	-2,5	-3,5
<b>1999</b>	1 228,4	1 231,4	1 242,8	1 210,9	1 251,2	1 376,3	1 486,4	1 562,4	1 590,1	1 568,8	1 548,0	1 541,8
	-4,8	0,2	0,9	-2,6	3,3	10,0	8,0	5,1	1,8	-1,3	-1,3	-0,4
<b>2000</b>	1 556,5	1 550,8	1 551,7	1 577,3	1 529,6	1 508,1	1 409,3	1 349,0	1 386,6	1 483,8	1 540,0	1 596,8
	1,0	-0,4	0,1	1,7	-3,0	-1,4	-6,5	-4,3	2,8	7,0	3,8	3,7
<b>2001</b>	1 563,6	1 538,4	1 533,0	1 493,4	1 512,7	1 522,4	1 575,9	1 589,9	1 636,0	1 664,1	1 682,9	1 722,0
	-2,1	-1,6	-0,3	-2,6	1,3	0,6	3,5	0,9	2,9	1,7	1,1	2,3
<b>2002</b>	1 789,6	1 831,2	1 826,7	1 823,7	1 835,5	1 843,0	1 851,8	1 833,7	1 783,6	1 809,2	1 803,9	1 821,1
	3,9	2,3	-0,2	-0,2	0,6	0,4	0,5	-1,0	-2,7	1,4	-0,3	1,0
<b>2003</b>	1 842,1	1 877,1	1 901,5	1 936,3	1 951,8	1 961,0	1 983,8	2 019,0	2 024,5	2 020,2	2 027,3	2 022,2
	1,2	1,9	1,3	1,8	0,8	0,5	1,2	1,8	0,3	-0,2	0,4	-0,2
<b>2004</b>	2 030,8	2 046,4	2 077,0	2 100,8	2 117,7	2 138,1	2 150,4	2 163,3	2 168,2	2 169,1	2 168,8	2 174,2
	0,4	0,8	1,5	1,1	0,8	1,0	0,6	0,6	0,2	0,0	-0,0	0,2
<b>2005</b>	2 115,0	2 082,5	2 039,8	2 025,4	2 014,6	2 002,5	1 997,0	1 992,1	1 976,6	1 969,3	1 969,2	1 961,1
	-2,7	-1,5	-2,1	-0,7	-0,5	-0,6	-0,3	-0,2	-0,8	-0,4	-0,0	-0,4
<b>2006</b>	1 991,1	2 008,9	2 018,6	2 009,5	2 016,7	2 025,3	2 002,0	1 994,1	2 004,3	2 001,8	2 001,0	2 020,2
	1,5	0,9	0,5	-0,5	0,4	0,4	-1,1	-0,4	0,5	-0,1	-0,0	1,0
<b>2007</b>	2 058,3	2 077,3	2 099,5	2 100,8	2 102,4	2 114,1	2 128,5	2 142,5	2 150,8	2 177,6	2 202,0	2 219,4
	1,9	0,9	1,1	0,1	0,1	0,6	0,7	0,7	0,4	1,2	1,1	0,8
<b>2008</b>	2 250,1	2 278,6	2 310,3	2 332,7	2 357,5	2 378,9	2 396,4	2 436,1	2 463,2	2 510,6	2 547,2	2 591,0
	1,4	1,3	1,4	1,0	1,1	0,9	0,7	1,7	1,1	1,9	1,5	1,7
<b>2009</b>	2 610,5	2 585,6	2 576,7	2 568,8	2 551,3	2 533,2	2 515,0	2 482,1	2 463,8	2 450,2	2 424,9	2 413,1
	0,8	-1,0	-0,3	-0,3	-0,7	-0,7	-0,7	-1,3	-0,7	-0,6	-1,0	-0,5
<b>2010</b>	2 378,3	2 357,3	2 359,9	2 327,7	2 311,2	2 304,2	2 318,6	2 329,0	2 346,1	2 338,3	2 349,3	2 344,6
	-1,4	-0,9	0,1	-1,4	-0,7	-0,3	0,6	0,5	0,7	-0,3	0,5	-0,2
<b>2011</b>	2 354,0	2 362,2	2 368,5	2 380,6	2 399,1	2 434,3	2 423,2	2 417,0	2 409,6	2 396,0	2 385,2	2 374,4
	0,4	0,4	0,3	0,5	0,8	1,5	-0,5	-0,3	-0,3	-0,6	-0,4	-0,5
<b>2012</b>	2 395,6	2 411,1	2 431,8	2 404,1	2 393,7	2 383,6	2 392,9	2 398,6	2 406,0	2 398,7	2 401,9	2 395,3
	0,9	0,6	0,9	-1,1	-0,4	-0,4	0,4	0,2	0,3	-0,3	0,1	-0,3
<b>2013</b>	2 468,1	2 501,8	2 553,1	2 602,2	2 628,4	2 652,3	2 655,7	2 658,1	2 654,7	2 644,0	2 619,6	2 584,8
	3,0	1,4	2,1	1,9	1,0	0,9	0,1	0,1	-0,1	-0,4	-0,9	-1,3
<b>2014</b>	2 540,6	2 501,6	2 475,2	2 446,9	2 430,1	2 423,9	2 415,9	2 402,2	2 375,6	2 367,2	2 377,9	2 371,7
	-1,7	-1,5	-1,1	-1,1	-0,7	-0,3	-0,3	-0,6	-1,1	-0,4	0,4	-0,3
<b>2015</b>	2 370,6	2 356,1	2 340,5	2 345,8	2 347,3	2 348,6	2 347,6	2 341,2	2 341,5	2 346,3	2 348,2	2 353,2
	-0,0	-0,6	-0,7	0,2	0,1	0,1	-0,0	-0,3	0,0	0,2	0,1	0,2
<b>2016</b>	2 367,1	2 380,3	2 373,2	2 382,2	2 380,2	2 375,0	2 387,5	2 392,0	2 385,8	2 371,5	2 370,0	2 355,6
	0,6	0,6	-0,3	0,4	-0,1	-0,2	0,5	0,2	-0,3	-0,6	-0,1	-0,6
<b>2017</b>	2 290,0	2 249,1	2 203,4	2 190,9	2 191,4	2 178,4	2 165,0	2 151,0	2 134,9	2 130,0	2 122,0	2 123,8
	-2,8	-1,8	-2,0	-0,6	0,0	-0,6	-0,6	-0,6	-0,7	-0,2	-0,4	0,1
<b>2018</b>	2 116,0	2 117,9	2 123,8	2 120,1	2 120,3	2 114,8	2 111,8	2 117,7	2 125,6	..	..	..
	-0,4	0,1	0,3	-0,2	0,0	-0,3	-0,1	0,3	0,4	..	..	..

Produit intérieur brut aux prix de base<sup>1</sup> par industrie, données désaisonnalisées et annualisées,  
en millions de dollars enchaînés (2012), Québec, 1997-2018

CODE SCIAN	Industrie		Trimestre				Année
			I	II	III	IV	
56	Services administratifs, services de soutien, services de gestion des déchets et services d'assainissement	1997	5 342,5	5 446,5	5 531,8	5 481,6	5 450,6
			..	1,9	1,6	-0,9	..
		1998	5 538,2	5 486,3	5 753,3	5 979,5	5 689,3
			1,0	-0,9	4,9	3,9	4,4
		1999	6 159,4	6 480,6	6 638,0	6 850,4	6 532,1
			3,0	5,2	2,4	3,2	14,8
		2000	6 926,1	7 018,7	7 053,3	7 101,9	7 025,0
			1,1	1,3	0,5	0,7	7,5
		2001	7 061,3	7 087,7	7 239,7	7 366,1	7 188,7
			-0,6	0,4	2,1	1,7	2,3
		2002	7 497,6	7 774,3	8 100,5	8 148,0	7 880,1
			1,8	3,7	4,2	0,6	9,6
		2003	8 171,6	8 189,4	8 237,3	8 208,1	8 201,6
			0,3	0,2	0,6	-0,4	4,1
		2004	8 357,8	8 297,0	8 352,5	8 342,3	8 337,4
			1,8	-0,7	0,7	-0,1	1,7
		2005	8 430,1	8 477,7	8 550,2	8 546,7	8 501,2
			1,1	0,6	0,9	-0,0	2,0
		2006	8 549,1	8 572,3	8 817,8	8 878,0	8 704,3
			0,0	0,3	2,9	0,7	2,4
		2007	8 904,8	9 055,3	9 167,7	9 197,8	9 081,4
			0,3	1,7	1,2	0,3	4,3
		2008	9 234,9	9 182,8	9 176,1	9 307,0	9 225,2
			0,4	-0,6	-0,1	1,4	1,6
		2009	9 362,6	9 061,4	8 970,6	9 039,4	9 108,5
			0,6	-3,2	-1,0	0,8	-1,3
		2010	8 890,2	9 187,1	9 316,9	9 327,9	9 180,5
			-1,7	3,3	1,4	0,1	0,8
2011	9 354,7	9 294,5	9 321,2	9 389,3	9 339,9		
	0,3	-0,6	0,3	0,7	1,7		
2012	9 511,8	9 657,0	9 724,9	9 617,5	9 627,8		
	1,3	1,5	0,7	-1,1	3,1		
2013	9 517,3	9 661,3	9 866,8	10 015,4	9 765,2		
	-1,0	1,5	2,1	1,5	1,4		
2014	9 958,5	9 947,9	9 871,3	9 912,7	9 922,6		
	-0,6	-0,1	-0,8	0,4	1,6		
2015	9 811,4	9 776,9	9 687,7	9 584,0	9 715,0		
	-1,0	-0,4	-0,9	-1,1	-2,1		
2016	9 788,8	9 769,4	9 889,8	9 980,8	9 857,2		
	2,1	-0,2	1,2	0,9	1,5		
2017	10 166,4	10 115,5	9 941,1	9 810,1	10 008,3		
	1,9	-0,5	-1,7	-1,3	1,5		
2018	9 717,8	9 824,1	9 891,7	..	..		
	-0,9	1,1	0,7	..	..		

1. À chacune des industries, les données de la première ligne correspondent à la valeur du PIB et celles de la deuxième ligne indiquent la variation en pourcentage par rapport à la période précédente.

Source: Institut de la statistique du Québec, Direction des statistiques économiques.



**Produit intérieur brut aux prix de base<sup>1</sup> par industrie, données désaisonnalisées et annualisées,  
en millions de dollars enchaînés (2012), Québec, 1997-2018**

	Mois											
	Janvier	Février	Mars	Avril	Mai	Juin	Juillet	Août	Septembre	Octobre	Novembre	Décembre
<b>1997</b>	5 311,2	5 347,6	5 368,9	5 419,3	5 492,4	5 427,8	5 424,8	5 573,9	5 596,5	5 525,1	5 438,5	5 481,1
	..	0,7	0,4	0,9	1,3	-1,2	-0,1	2,7	0,4	-1,3	-1,6	0,8
<b>1998</b>	5 535,4	5 547,8	5 531,4	5 429,7	5 481,6	5 547,5	5 630,2	5 647,0	5 982,6	5 982,3	5 917,6	6 038,5
	1,0	0,2	-0,3	-1,8	1,0	1,2	1,5	0,3	5,9	-0,0	-1,1	2,0
<b>1999</b>	6 069,6	6 169,3	6 239,1	6 438,5	6 470,0	6 533,3	6 621,3	6 588,0	6 704,8	6 693,0	6 896,5	6 961,7
	0,5	1,6	1,1	3,2	0,5	1,0	1,3	-0,5	1,8	-0,2	3,0	0,9
<b>2000</b>	6 811,5	6 971,2	6 995,7	6 939,9	7 011,0	7 105,3	7 020,2	7 053,8	7 085,9	7 088,6	7 118,2	7 098,7
	-2,2	2,3	0,4	-0,8	1,0	1,3	-1,2	0,5	0,5	0,0	0,4	-0,3
<b>2001</b>	7 077,0	6 995,0	7 111,9	7 029,1	7 093,7	7 140,3	7 160,8	7 200,7	7 357,6	7 347,7	7 391,7	7 359,0
	-0,3	-1,2	1,7	-1,2	0,9	0,7	0,3	0,6	2,2	-0,1	0,6	-0,4
<b>2002</b>	7 399,4	7 509,8	7 583,6	7 685,8	7 739,8	7 897,3	8 125,2	8 103,6	8 072,7	8 128,1	8 190,8	8 125,1
	0,5	1,5	1,0	1,3	0,7	2,0	2,9	-0,3	-0,4	0,7	0,8	-0,8
<b>2003</b>	8 093,6	8 188,3	8 233,0	8 129,5	8 215,1	8 223,5	8 289,7	8 202,4	8 219,9	8 158,8	8 147,6	8 317,8
	-0,4	1,2	0,5	-1,3	1,1	0,1	0,8	-1,1	0,2	-0,7	-0,1	2,1
<b>2004</b>	8 363,8	8 441,3	8 268,3	8 309,5	8 324,0	8 257,5	8 393,7	8 274,5	8 389,4	8 331,7	8 382,2	8 312,9
	0,6	0,9	-2,0	0,5	0,2	-0,8	1,6	-1,4	1,4	-0,7	0,6	-0,8
<b>2005</b>	8 378,2	8 402,5	8 509,7	8 454,7	8 415,6	8 563,0	8 571,3	8 540,6	8 538,9	8 563,3	8 535,0	8 541,8
	0,8	0,3	1,3	-0,6	-0,5	1,8	0,1	-0,4	-0,0	0,3	-0,3	0,1
<b>2006</b>	8 530,1	8 537,3	8 579,9	8 561,0	8 550,5	8 605,5	8 749,6	8 786,0	8 917,9	8 888,9	8 911,8	8 833,2
	-0,1	0,1	0,5	-0,2	-0,1	0,6	1,7	0,4	1,5	-0,3	0,3	-0,9
<b>2007</b>	8 919,8	8 876,1	8 918,6	8 900,8	9 124,0	9 141,1	9 134,3	9 189,8	9 178,9	9 190,7	9 211,0	9 191,8
	1,0	-0,5	0,5	-0,2	2,5	0,2	-0,1	0,6	-0,1	0,1	0,2	-0,2
<b>2008</b>	9 226,5	9 207,6	9 270,7	9 216,9	9 227,2	9 104,3	9 114,5	9 160,0	9 253,7	9 273,8	9 324,8	9 322,5
	0,4	-0,2	0,7	-0,6	0,1	-1,3	0,1	0,5	1,0	0,2	0,5	-0,0
<b>2009</b>	9 287,6	9 389,2	9 411,0	9 165,0	8 984,8	9 034,5	8 965,4	8 967,1	8 979,3	8 959,5	8 992,9	9 165,6
	-0,4	1,1	0,2	-2,6	-2,0	0,6	-0,8	0,0	0,1	-0,2	0,4	1,9
<b>2010</b>	8 914,7	8 825,1	8 930,7	9 119,4	9 177,7	9 264,2	9 335,7	9 296,7	9 318,3	9 298,6	9 332,0	9 352,9
	-2,7	-1,0	1,2	2,1	0,6	0,9	0,8	-0,4	0,2	-0,2	0,4	0,2
<b>2011</b>	9 424,8	9 316,3	9 322,9	9 301,9	9 258,5	9 323,0	9 359,4	9 333,2	9 271,0	9 356,3	9 400,8	9 410,7
	0,8	-1,2	0,1	-0,2	-0,5	0,7	0,4	-0,3	-0,7	0,9	0,5	0,1
<b>2012</b>	9 436,0	9 534,4	9 564,9	9 617,9	9 714,5	9 638,7	9 712,0	9 738,9	9 723,7	9 623,9	9 634,8	9 593,9
	0,3	1,0	0,3	0,6	1,0	-0,8	0,8	0,3	-0,2	-1,0	0,1	-0,4
<b>2013</b>	9 653,7	9 382,4	9 515,9	9 577,5	9 690,2	9 716,3	9 731,6	9 924,3	9 944,5	10 052,7	9 961,4	10 032,1
	0,6	-2,8	1,4	0,6	1,2	0,3	0,2	2,0	0,2	1,1	-0,9	0,7
<b>2014</b>	9 978,3	9 936,6	9 960,6	9 900,7	9 997,9	9 944,9	9 901,8	9 863,5	9 848,6	9 882,8	9 934,2	9 921,3
	-0,5	-0,4	0,2	-0,6	1,0	-0,5	-0,4	-0,4	-0,2	0,3	0,5	-0,1
<b>2015</b>	9 760,8	9 839,9	9 833,4	9 827,9	9 770,5	9 732,5	9 699,5	9 688,6	9 674,9	9 714,6	9 542,4	9 495,0
	-1,6	0,8	-0,1	-0,1	-0,6	-0,4	-0,3	-0,1	-0,1	0,4	-1,8	-0,5
<b>2016</b>	9 866,4	9 723,3	9 776,7	9 782,6	9 787,7	9 737,9	9 857,4	9 879,7	9 932,3	9 974,5	9 941,8	10 026,1
	3,9	-1,4	0,5	0,1	0,1	-0,5	1,2	0,2	0,5	0,4	-0,3	0,8
<b>2017</b>	10 113,2	10 204,4	10 181,7	10 102,4	10 100,2	10 144,0	10 019,0	9 943,2	9 861,1	9 817,1	9 862,7	9 750,5
	0,9	0,9	-0,2	-0,8	-0,0	0,4	-1,2	-0,8	-0,8	-0,4	0,5	-1,1
<b>2018</b>	9 817,6	9 710,9	9 625,0	9 804,9	9 845,0	9 822,5	9 888,0	9 878,5	9 908,5	..	..	..
	0,7	-1,1	-0,9	1,9	0,4	-0,2	0,7	-0,1	0,3	..	..	..

**Produit intérieur brut aux prix de base<sup>1</sup> par industrie, données désaisonnalisées et annualisées,  
en millions de dollars enchaînés (2012), Québec, 1997-2018**

CODE SCIAN	Industrie		Trimestre				Année
			I	II	III	IV	
61	Services d'enseignement	<b>1997</b>	16 201,9	16 159,7	16 257,0	15 605,4	16 056,0
			..	-0,3	0,6	-4,0	..
		<b>1998</b>	15 511,9	15 364,6	15 373,9	15 519,5	15 442,5
			-0,6	-0,9	0,1	0,9	-3,8
		<b>1999</b>	15 922,9	16 079,7	16 168,9	16 317,0	16 122,1
			2,6	1,0	0,6	0,9	4,4
		<b>2000</b>	16 214,8	16 231,5	16 191,9	16 215,7	16 213,5
			-0,6	0,1	-0,2	0,1	0,6
		<b>2001</b>	16 292,2	16 187,9	16 205,9	16 139,2	16 206,3
			0,5	-0,6	0,1	-0,4	-0,0
		<b>2002</b>	16 424,6	16 521,7	16 679,6	16 846,5	16 618,1
			1,8	0,6	1,0	1,0	2,5
		<b>2003</b>	17 023,7	17 087,7	16 949,5	17 209,5	17 067,6
			1,1	0,4	-0,8	1,5	2,7
		<b>2004</b>	17 236,4	17 282,8	17 343,4	17 392,3	17 313,7
			0,2	0,3	0,4	0,3	1,4
		<b>2005</b>	17 408,3	17 489,9	17 484,2	17 430,8	17 453,3
			0,1	0,5	-0,0	-0,3	0,8
		<b>2006</b>	17 516,9	17 617,7	17 790,9	17 916,1	17 710,4
			0,5	0,6	1,0	0,7	1,5
		<b>2007</b>	17 946,4	18 010,6	18 482,6	18 662,4	18 275,5
			0,2	0,4	2,6	1,0	3,2
		<b>2008</b>	18 611,3	18 809,7	18 848,1	19 090,9	18 840,0
			-0,3	1,1	0,2	1,3	3,1
		<b>2009</b>	19 145,9	19 081,3	19 156,8	19 260,4	19 161,1
			0,3	-0,3	0,4	0,5	1,7
		<b>2010</b>	19 367,9	19 520,1	19 542,6	19 684,2	19 528,7
			0,6	0,8	0,1	0,7	1,9
		<b>2011</b>	19 605,5	19 537,6	19 540,2	19 697,6	19 595,2
			-0,4	-0,3	0,0	0,8	0,3
<b>2012</b>	19 459,8	19 464,2	20 141,3	19 971,5	19 759,2		
	-1,2	0,0	3,5	-0,8	0,8		
<b>2013</b>	20 328,9	20 027,2	19 871,7	20 352,2	20 145,0		
	1,8	-1,5	-0,8	2,4	2,0		
<b>2014</b>	20 392,3	20 342,9	20 721,0	20 878,3	20 583,6		
	0,2	-0,2	1,9	0,8	2,2		
<b>2015</b>	20 825,1	20 823,4	20 674,9	20 619,4	20 735,7		
	-0,3	-0,0	-0,7	-0,3	0,7		
<b>2016</b>	20 888,7	20 990,2	20 955,1	20 991,6	20 956,4		
	1,3	0,5	-0,2	0,2	1,1		
<b>2017</b>	21 135,0	21 111,3	21 246,5	21 394,4	21 221,8		
	0,7	-0,1	0,6	0,7	1,3		
<b>2018</b>	21 522,7	21 695,1	21 883,2	..	..		
	0,6	0,8	0,9	..	..		

1. À chacune des industries, les données de la première ligne correspondent à la valeur du PIB et celles de la deuxième ligne indiquent la variation en pourcentage par rapport à la période précédente.

Source: Institut de la statistique du Québec, Direction des statistiques économiques.

**Produit intérieur brut aux prix de base<sup>1</sup> par industrie, données désaisonnalisées et annualisées,  
en millions de dollars enchaînés (2012), Québec, 1997-2018**

	Mois											
	Janvier	Février	Mars	Avril	Mai	Juin	Juillet	Août	Septembre	Octobre	Novembre	Décembre
<b>1997</b>	16 302,4	16 184,3	16 119,0	16 069,0	16 096,3	16 313,7	16 399,3	16 353,1	16 018,6	15 714,8	15 574,7	15 526,8
	..	-0,7	-0,4	-0,3	0,2	1,4	0,5	-0,3	-2,0	-1,9	-0,9	-0,3
<b>1998</b>	15 519,3	15 517,4	15 499,1	15 414,4	15 381,3	15 298,0	15 402,1	15 368,7	15 351,0	15 404,4	15 494,0	15 660,2
	-0,0	-0,0	-0,1	-0,5	-0,2	-0,5	0,7	-0,2	-0,1	0,3	0,6	1,1
<b>1999</b>	15 769,7	15 959,7	16 039,4	16 032,4	16 107,4	16 099,1	16 087,8	16 168,8	16 250,1	16 317,2	16 334,6	16 299,1
	0,7	1,2	0,5	-0,0	0,5	-0,1	-0,1	0,5	0,5	0,4	0,1	-0,2
<b>2000</b>	16 260,1	16 214,1	16 170,1	16 249,2	16 227,3	16 218,2	16 166,0	16 173,8	16 236,1	16 260,1	16 236,1	16 151,1
	-0,2	-0,3	-0,3	0,5	-0,1	-0,1	-0,3	0,0	0,4	0,1	-0,1	-0,5
<b>2001</b>	16 234,3	16 759,8	15 882,3	16 331,8	16 098,9	16 133,1	16 203,0	16 209,7	16 204,9	16 088,2	16 288,6	16 040,9
	0,5	3,2	-5,2	2,8	-1,4	0,2	0,4	0,0	-0,0	-0,7	1,2	-1,5
<b>2002</b>	16 199,7	16 447,6	16 626,5	16 383,0	16 627,2	16 554,9	16 336,1	17 019,4	16 683,2	16 741,5	16 833,7	16 964,1
	1,0	1,5	1,1	-1,5	1,5	-0,4	-1,3	4,2	-2,0	0,3	0,6	0,8
<b>2003</b>	16 977,2	17 060,4	17 033,3	17 023,1	16 732,5	17 507,6	16 751,8	16 958,4	17 138,3	17 139,6	17 213,6	17 275,3
	0,1	0,5	-0,2	-0,1	-1,7	4,6	-4,3	1,2	1,1	0,0	0,4	0,4
<b>2004</b>	17 343,8	17 098,3	17 267,1	17 139,8	17 364,0	17 344,5	17 657,4	17 080,3	17 292,4	17 585,9	17 319,2	17 271,7
	0,4	-1,4	1,0	-0,7	1,3	-0,1	1,8	-3,3	1,2	1,7	-1,5	-0,3
<b>2005</b>	17 263,3	17 443,9	17 517,6	17 693,7	17 335,5	17 440,6	17 445,2	17 685,1	17 322,4	17 451,1	17 452,3	17 388,9
	-0,0	1,0	0,4	1,0	-2,0	0,6	0,0	1,4	-2,1	0,7	0,0	-0,4
<b>2006</b>	17 569,2	17 626,7	17 354,9	17 575,1	17 489,3	17 788,8	17 735,8	17 590,0	18 046,9	17 780,0	17 972,0	17 996,3
	1,0	0,3	-1,5	1,3	-0,5	1,7	-0,3	-0,8	2,6	-1,5	1,1	0,1
<b>2007</b>	17 929,4	17 972,6	17 937,1	17 988,2	18 029,3	18 014,5	18 645,6	18 289,5	18 512,7	18 615,3	18 738,9	18 632,9
	-0,4	0,2	-0,2	0,3	0,2	-0,1	3,5	-1,9	1,2	0,6	0,7	-0,6
<b>2008</b>	18 717,0	18 484,1	18 632,8	18 682,4	18 913,1	18 833,7	18 907,7	18 753,2	18 883,3	18 864,1	19 184,3	19 224,4
	0,5	-1,2	0,8	0,3	1,2	-0,4	0,4	-0,8	0,7	-0,1	1,7	0,2
<b>2009</b>	18 927,4	19 280,4	19 229,9	19 163,0	19 011,7	19 069,1	20 012,2	18 736,6	18 721,7	19 154,3	19 245,7	19 381,2
	-1,5	1,9	-0,3	-0,3	-0,8	0,3	4,9	-6,4	-0,1	2,3	0,5	0,7
<b>2010</b>	19 429,7	19 321,0	19 353,2	19 440,0	19 603,1	19 517,2	19 786,9	19 485,5	19 355,2	19 663,8	19 639,3	19 749,4
	0,2	-0,6	0,2	0,4	0,8	-0,4	1,4	-1,5	-0,7	1,6	-0,1	0,6
<b>2011</b>	19 824,2	19 516,3	19 476,0	19 583,7	19 441,2	19 587,8	19 412,5	19 524,2	19 683,9	19 697,7	19 735,1	19 659,9
	0,4	-1,6	-0,2	0,6	-0,7	0,8	-0,9	0,6	0,8	0,1	0,2	-0,4
<b>2012</b>	19 654,0	19 530,6	19 194,7	18 992,1	19 768,4	19 632,0	19 970,7	20 153,9	20 299,3	20 043,0	19 836,5	20 035,2
	-0,0	-0,6	-1,7	-1,1	4,1	-0,7	1,7	0,9	0,7	-1,3	-1,0	1,0
<b>2013</b>	20 295,0	20 352,6	20 339,0	20 164,7	20 063,7	19 853,3	19 595,1	19 884,9	20 135,1	20 252,0	20 513,6	20 291,0
	1,3	0,3	-0,1	-0,9	-0,5	-1,0	-1,3	1,5	1,3	0,6	1,3	-1,1
<b>2014</b>	20 540,7	20 353,2	20 283,0	20 214,3	20 344,6	20 469,8	20 302,5	20 836,8	21 023,7	20 934,4	20 933,4	20 767,0
	1,2	-0,9	-0,3	-0,3	0,6	0,6	-0,8	2,6	0,9	-0,4	-0,0	-0,8
<b>2015</b>	20 853,1	20 887,5	20 734,9	20 939,6	20 739,4	20 791,4	20 897,4	20 569,6	20 557,5	20 603,9	20 593,9	20 660,3
	0,4	0,2	-0,7	1,0	-1,0	0,3	0,5	-1,6	-0,1	0,2	-0,0	0,3
<b>2016</b>	20 889,4	20 904,6	20 872,1	20 999,4	20 952,3	21 019,0	21 002,3	20 832,0	21 031,1	20 931,2	20 867,0	21 176,4
	1,1	0,1	-0,2	0,6	-0,2	0,3	-0,1	-0,8	1,0	-0,5	-0,3	1,5
<b>2017</b>	20 852,3	21 217,8	21 335,0	21 106,1	21 105,6	21 122,3	21 160,0	21 119,4	21 459,9	21 216,7	21 415,4	21 551,0
	-1,5	1,8	0,6	-1,1	-0,0	0,1	0,2	-0,2	1,6	-1,1	0,9	0,6
<b>2018</b>	21 385,2	21 565,8	21 617,0	21 497,9	21 686,2	21 901,2	22 080,1	21 559,8	22 009,6	..	..	..
	-0,8	0,8	0,2	-0,6	0,9	1,0	0,8	-2,4	2,1	..	..	..

Produit intérieur brut aux prix de base<sup>1</sup> par industrie, données désaisonnalisées et annualisées,  
en millions de dollars enchaînés (2012), Québec, 1997-2018

CODE SCIAN	Industrie		Trimestre				Année
			I	II	III	IV	
62	Soins de santé et assistance sociale	1997	21 877,6	21 767,7	21 543,6	21 871,1	21 765,0
			..	-0,5	-1,0	1,5	..
		1998	21 875,2	21 586,5	21 969,1	21 983,2	21 853,5
			0,0	-1,3	1,8	0,1	0,4
		1999	22 044,5	21 690,0	22 893,7	22 671,8	22 325,0
			0,3	-1,6	5,5	-1,0	2,2
		2000	22 725,0	23 152,4	22 996,7	22 872,7	22 936,7
			0,2	1,9	-0,7	-0,5	2,7
		2001	23 229,8	23 114,1	22 940,8	23 176,9	23 115,4
			1,6	-0,5	-0,7	1,0	0,8
		2002	22 962,6	23 036,8	23 136,9	23 414,5	23 137,7
			-0,9	0,3	0,4	1,2	0,1
		2003	23 845,6	24 039,5	23 750,9	23 973,2	23 902,3
			1,8	0,8	-1,2	0,9	3,3
		2004	23 900,8	24 482,0	24 522,6	24 572,6	24 369,5
			-0,3	2,4	0,2	0,2	2,0
		2005	24 690,7	24 553,6	25 045,1	25 275,3	24 891,2
			0,5	-0,6	2,0	0,9	2,1
		2006	24 715,5	24 992,9	24 723,4	25 120,2	24 888,0
			-2,2	1,1	-1,1	1,6	-0,0
		2007	25 771,9	26 073,8	25 671,2	25 550,4	25 766,8
			2,6	1,2	-1,5	-0,5	3,5
		2008	25 763,3	25 953,1	26 265,3	26 043,1	26 006,2
			0,8	0,7	1,2	-0,8	0,9
		2009	25 970,2	26 443,1	26 510,2	26 839,2	26 440,7
			-0,3	1,8	0,3	1,2	1,7
		2010	26 835,9	26 960,0	26 553,1	26 817,8	26 791,7
			-0,0	0,5	-1,5	1,0	1,3
		2011	26 891,3	26 848,1	26 959,8	26 941,6	26 910,2
			0,3	-0,2	0,4	-0,1	0,4
		2012	26 996,0	26 957,5	27 445,2	27 899,0	27 324,4
			0,2	-0,1	1,8	1,7	1,5
		2013	27 579,2	27 583,0	27 839,0	28 126,4	27 781,9
			-1,1	0,0	0,9	1,0	1,7
		2014	28 104,2	28 216,8	28 226,9	27 938,5	28 121,6
			-0,1	0,4	0,0	-1,0	1,2
		2015	28 170,8	28 092,1	28 508,6	28 456,9	28 307,1
			0,8	-0,3	1,5	-0,2	0,7
		2016	28 685,3	28 803,5	28 650,7	28 747,7	28 721,8
			0,8	0,4	-0,5	0,3	1,5
		2017	28 796,6	29 246,2	29 365,2	29 527,3	29 233,8
			0,2	1,6	0,4	0,6	1,8
		2018	29 874,0	30 172,6	30 241,0	..	..
			1,2	1,0	0,2	..	..

1. À chacune des industries, les données de la première ligne correspondent à la valeur du PIB et celles de la deuxième ligne indiquent la variation en pourcentage par rapport à la période précédente.

Source: Institut de la statistique du Québec, Direction des statistiques économiques.

**Produit intérieur brut aux prix de base<sup>1</sup> par industrie, données désaisonnalisées et annualisées,  
en millions de dollars enchaînés (2012), Québec, 1997-2018**

	Mois											
	Janvier	Février	Mars	Avril	Mai	Juin	Juillet	Août	Septembre	Octobre	Novembre	Décembre
<b>1997</b>	21 881,0	21 937,3	21 814,5	21 804,1	21 781,3	21 717,7	21 645,5	21 488,1	21 497,2	21 725,8	21 904,8	21 982,6
	..	0,3	-0,6	-0,0	-0,1	-0,3	-0,3	-0,7	0,0	1,1	0,8	0,4
<b>1998</b>	21 842,5	21 871,8	21 911,3	21 666,0	21 649,1	21 444,4	21 808,8	22 024,4	22 074,1	21 921,0	21 956,6	22 071,9
	-0,6	0,1	0,2	-1,1	-0,1	-0,9	1,7	1,0	0,2	-0,7	0,2	0,5
<b>1999</b>	22 121,8	22 071,4	21 940,3	21 593,8	21 578,3	21 897,9	22 635,5	22 995,9	23 049,6	22 776,4	22 633,4	22 605,6
	0,2	-0,2	-0,6	-1,6	-0,1	1,5	3,4	1,6	0,2	-1,2	-0,6	-0,1
<b>2000</b>	22 620,0	22 715,6	22 839,3	23 053,1	23 177,6	23 226,6	23 135,4	22 995,3	22 859,3	22 792,2	22 865,2	22 960,6
	0,1	0,4	0,5	0,9	0,5	0,2	-0,4	-0,6	-0,6	-0,3	0,3	0,4
<b>2001</b>	23 157,7	23 344,4	23 187,3	23 014,8	23 323,6	23 003,9	22 831,8	22 924,0	23 066,8	23 203,7	23 091,6	23 235,4
	0,9	0,8	-0,7	-0,7	1,3	-1,4	-0,7	0,4	0,6	0,6	-0,5	0,6
<b>2002</b>	23 044,2	22 959,3	22 884,3	23 021,3	22 891,1	23 197,9	23 047,9	23 111,4	23 251,3	23 350,6	23 321,7	23 571,3
	-0,8	-0,4	-0,3	0,6	-0,6	1,3	-0,6	0,3	0,6	0,4	-0,1	1,1
<b>2003</b>	23 671,9	23 914,6	23 950,3	23 795,8	23 800,8	24 521,9	23 865,4	23 601,5	23 785,7	23 889,4	24 055,4	23 974,9
	0,4	1,0	0,1	-0,6	0,0	3,0	-2,7	-1,1	0,8	0,4	0,7	-0,3
<b>2004</b>	23 897,0	23 788,3	24 017,2	24 175,1	24 591,3	24 679,5	24 622,5	24 613,7	24 331,6	24 581,1	24 641,7	24 495,1
	-0,3	-0,5	1,0	0,7	1,7	0,4	-0,2	-0,0	-1,1	1,0	0,2	-0,6
<b>2005</b>	24 617,9	24 582,1	24 872,2	24 504,1	24 533,2	24 623,7	24 688,1	25 064,6	25 382,5	25 330,4	25 444,2	25 051,4
	0,5	-0,1	1,2	-1,5	0,1	0,4	0,3	1,5	1,3	-0,2	0,4	-1,5
<b>2006</b>	24 774,2	24 649,9	24 722,4	25 268,1	24 843,7	24 867,1	24 749,5	24 769,3	24 651,4	24 989,1	24 997,7	25 373,8
	-1,1	-0,5	0,3	2,2	-1,7	0,1	-0,5	0,1	-0,5	1,4	0,0	1,5
<b>2007</b>	25 666,0	25 854,2	25 795,4	26 070,5	26 229,8	25 921,2	25 807,7	25 656,5	25 549,3	25 533,8	25 596,8	25 520,5
	1,2	0,7	-0,2	1,1	0,6	-1,2	-0,4	-0,6	-0,4	-0,1	0,2	-0,3
<b>2008</b>	25 940,5	25 659,2	25 690,1	25 825,9	25 888,4	26 145,1	26 180,0	26 280,6	26 335,3	26 253,4	25 989,8	25 886,0
	1,6	-1,1	0,1	0,5	0,2	1,0	0,1	0,4	0,2	-0,3	-1,0	-0,4
<b>2009</b>	25 788,6	25 930,7	26 191,3	26 303,9	26 421,1	26 604,3	26 427,1	26 451,2	26 652,5	26 609,1	26 873,3	27 035,4
	-0,4	0,6	1,0	0,4	0,4	0,7	-0,7	0,1	0,8	-0,2	1,0	0,6
<b>2010</b>	26 837,5	26 775,6	26 894,4	26 953,2	27 051,8	26 875,2	26 634,5	26 556,5	26 468,2	26 590,7	26 785,9	27 076,9
	-0,7	-0,2	0,4	0,2	0,4	-0,7	-0,9	-0,3	-0,3	0,5	0,7	1,1
<b>2011</b>	26 917,5	26 899,8	26 856,4	26 890,3	26 847,7	26 806,5	26 909,8	26 925,6	27 044,1	26 926,7	26 969,8	26 928,2
	-0,6	-0,1	-0,2	0,1	-0,2	-0,2	0,4	0,1	0,4	-0,4	0,2	-0,2
<b>2012</b>	27 065,1	26 978,0	26 944,7	26 949,8	26 875,8	27 046,8	27 282,5	27 438,4	27 614,6	27 912,5	27 925,8	27 858,7
	0,5	-0,3	-0,1	0,0	-0,3	0,6	0,9	0,6	0,6	1,1	0,0	-0,2
<b>2013</b>	28 102,8	27 381,1	27 253,8	27 493,0	27 602,5	27 653,5	27 773,8	27 842,4	27 900,8	28 088,7	28 155,1	28 135,3
	0,9	-2,6	-0,5	0,9	0,4	0,2	0,4	0,2	0,2	0,7	0,2	-0,1
<b>2014</b>	28 085,6	28 044,0	28 182,9	28 072,3	28 230,9	28 347,3	28 326,9	28 257,1	28 096,6	27 914,7	27 925,4	27 975,6
	-0,2	-0,1	0,5	-0,4	0,6	0,4	-0,1	-0,2	-0,6	-0,6	0,0	0,2
<b>2015</b>	28 094,4	28 226,5	28 191,5	28 023,4	28 095,5	28 157,5	28 325,5	28 507,4	28 692,9	28 660,0	28 486,2	28 224,5
	0,4	0,5	-0,1	-0,6	0,3	0,2	0,6	0,6	0,7	-0,1	-0,6	-0,9
<b>2016</b>	28 506,2	28 721,4	28 828,4	28 806,6	28 851,4	28 752,4	28 635,3	28 651,8	28 665,0	28 807,5	28 735,1	28 700,5
	1,0	0,8	0,4	-0,1	0,2	-0,3	-0,4	0,1	0,0	0,5	-0,3	-0,1
<b>2017</b>	28 789,4	28 759,1	28 841,3	29 130,2	29 303,1	29 305,2	29 469,9	29 327,4	29 298,2	29 413,4	29 546,6	29 621,9
	0,3	-0,1	0,3	1,0	0,6	0,0	0,6	-0,5	-0,1	0,4	0,5	0,3
<b>2018</b>	29 710,3	29 949,0	29 962,7	29 964,9	30 138,7	30 414,2	30 419,7	30 175,5	30 128,0	..	..	..
	0,3	0,8	0,0	0,0	0,6	0,9	0,0	-0,8	-0,2	..	..	..

Produit intérieur brut aux prix de base<sup>1</sup> par industrie, données désaisonnalisées et annualisées,  
en millions de dollars enchaînés (2012), Québec, 1997-2018

CODE SCIAN	Industrie		Trimestre				Année
			I	II	III	IV	
71	Arts, spectacles et loisirs	1997	2 361,8	2 453,4	2 616,3	2 781,3	2 553,2
			..	3,9	6,6	6,3	..
		1998	2 860,4	2 865,2	2 852,0	2 817,6	2 848,8
			2,8	0,2	-0,5	-1,2	11,6
		1999	2 787,2	2 875,8	2 888,4	2 836,7	2 847,0
			-1,1	3,2	0,4	-1,8	-0,1
		2000	2 832,5	2 887,5	2 950,7	2 930,5	2 900,3
			-0,1	1,9	2,2	-0,7	1,9
		2001	2 946,0	2 924,5	2 951,9	3 095,1	2 979,4
			0,5	-0,7	0,9	4,8	2,7
		2002	3 073,6	3 102,7	3 011,7	3 047,6	3 058,9
			-0,7	0,9	-2,9	1,2	2,7
		2003	2 991,7	3 034,7	3 057,6	3 092,9	3 044,2
			-1,8	1,4	0,8	1,2	-0,5
		2004	3 078,2	3 154,7	3 178,1	2 875,4	3 071,6
			-0,5	2,5	0,7	-9,5	0,9
		2005	2 910,2	2 935,6	3 043,5	3 032,2	2 980,4
			1,2	0,9	3,7	-0,4	-3,0
		2006	2 961,3	2 994,3	2 953,3	2 950,8	2 964,9
			-2,3	1,1	-1,4	-0,1	-0,5
		2007	2 906,5	2 961,2	3 057,8	3 015,2	2 985,2
			-1,5	1,9	3,3	-1,4	0,7
		2008	2 960,4	2 968,7	2 956,7	3 029,8	2 978,9
			-1,8	0,3	-0,4	2,5	-0,2
		2009	3 011,9	2 957,5	2 881,6	2 863,5	2 928,6
			-0,6	-1,8	-2,6	-0,6	-1,7
		2010	2 945,9	2 861,8	2 869,9	2 839,2	2 879,2
			2,9	-2,9	0,3	-1,1	-1,7
		2011	2 847,3	2 829,3	2 850,0	2 919,7	2 861,6
			0,3	-0,6	0,7	2,4	-0,6
		2012	2 952,0	2 908,1	2 912,7	2 756,9	2 882,4
			1,1	-1,5	0,2	-5,3	0,7
		2013	2 835,7	2 865,5	2 862,7	2 939,7	2 875,9
			2,9	1,1	-0,1	2,7	-0,2
		2014	2 918,4	3 061,6	2 949,1	2 943,3	2 968,1
			-0,7	4,9	-3,7	-0,2	3,2
		2015	2 958,1	2 938,0	2 983,2	2 990,3	2 967,4
			0,5	-0,7	1,5	0,2	-0,0
		2016	3 045,9	2 990,5	3 053,1	3 037,3	3 031,7
			1,9	-1,8	2,1	-0,5	2,2
		2017	3 055,9	3 122,5	3 122,4	3 116,8	3 104,4
			0,6	2,2	-0,0	-0,2	2,4
		2018	3 109,8	3 119,5	3 077,1	..	..
			-0,2	0,3	-1,4	..	..

1. À chacune des industries, les données de la première ligne correspondent à la valeur du PIB et celles de la deuxième ligne indiquent la variation en pourcentage par rapport à la période précédente.

Source: Institut de la statistique du Québec, Direction des statistiques économiques.

Produit intérieur brut aux prix de base<sup>1</sup> par industrie, données désaisonnalisées et annualisées,  
en millions de dollars enchaînés (2012), Québec, 1997-2018

	Mois											
	Janvier	Février	Mars	Avril	Mai	Juin	Juillet	Août	Septembre	Octobre	Novembre	Décembre
<b>1997</b>	2 440,8	2 295,1	2 349,4	2 345,8	2 427,2	2 587,4	2 542,3	2 589,1	2 717,6	2 763,3	2 762,9	2 817,6
	..	-6,0	2,4	-0,2	3,5	6,6	-1,7	1,8	5,0	1,7	-0,0	2,0
<b>1998</b>	2 763,1	2 757,9	3 060,3	2 893,8	2 868,1	2 833,6	2 866,1	2 840,4	2 849,4	2 792,8	2 827,4	2 832,7
	-1,9	-0,2	11,0	-5,4	-0,9	-1,2	1,1	-0,9	0,3	-2,0	1,2	0,2
<b>1999</b>	2 750,1	2 808,2	2 803,1	2 824,6	2 908,5	2 894,2	2 904,2	2 909,1	2 851,7	2 880,7	2 782,9	2 846,6
	-2,9	2,1	-0,2	0,8	3,0	-0,5	0,3	0,2	-2,0	1,0	-3,4	2,3
<b>2000</b>	2 854,2	2 817,9	2 825,4	2 858,6	2 897,9	2 906,0	2 928,1	2 947,1	2 976,8	2 934,0	2 915,5	2 942,2
	0,3	-1,3	0,3	1,2	1,4	0,3	0,8	0,7	1,0	-1,4	-0,6	0,9
<b>2001</b>	2 939,9	2 925,6	2 972,6	2 883,8	2 930,2	2 959,6	2 937,8	2 912,4	3 005,6	3 047,3	3 134,5	3 103,5
	-0,1	-0,5	1,6	-3,0	1,6	1,0	-0,7	-0,9	3,2	1,4	2,9	-1,0
<b>2002</b>	3 088,9	3 057,2	3 074,5	3 149,6	3 182,3	2 976,2	3 006,6	3 051,8	2 976,8	3 048,8	3 078,3	3 015,7
	-0,5	-1,0	0,6	2,4	1,0	-6,5	1,0	1,5	-2,5	2,4	1,0	-2,0
<b>2003</b>	2 967,9	2 993,7	3 013,4	3 001,0	2 977,7	3 125,3	3 076,3	3 059,7	3 036,8	3 085,9	3 085,6	3 107,0
	-1,6	0,9	0,7	-0,4	-0,8	5,0	-1,6	-0,5	-0,8	1,6	-0,0	0,7
<b>2004</b>	3 081,6	3 087,3	3 065,8	3 139,0	3 205,0	3 120,1	3 185,9	3 277,0	3 071,4	2 924,7	2 897,9	2 803,5
	-0,8	0,2	-0,7	2,4	2,1	-2,7	2,1	2,9	-6,3	-4,8	-0,9	-3,3
<b>2005</b>	2 931,7	2 903,7	2 895,3	2 914,2	2 875,6	3 017,0	3 052,6	3 056,2	3 021,8	3 086,4	3 004,0	3 006,2
	4,6	-1,0	-0,3	0,7	-1,3	4,9	1,2	0,1	-1,1	2,1	-2,7	0,1
<b>2006</b>	2 969,5	2 910,1	3 004,3	3 022,0	2 982,7	2 978,1	3 019,0	2 926,8	2 914,1	2 936,9	2 953,5	2 961,9
	-1,2	-2,0	3,2	0,6	-1,3	-0,2	1,4	-3,1	-0,4	0,8	0,6	0,3
<b>2007</b>	2 930,7	2 888,6	2 900,3	2 932,6	2 922,9	3 028,2	3 046,6	3 049,6	3 077,3	3 050,2	3 031,5	2 963,9
	-1,1	-1,4	0,4	1,1	-0,3	3,6	0,6	0,1	0,9	-0,9	-0,6	-2,2
<b>2008</b>	2 988,8	2 967,8	2 924,6	2 983,4	2 983,4	2 939,3	2 946,4	2 960,4	2 963,5	2 981,8	3 029,3	3 078,3
	0,8	-0,7	-1,5	2,0	-0,0	-1,5	0,2	0,5	0,1	0,6	1,6	1,6
<b>2009</b>	3 019,6	3 014,8	3 001,2	3 005,5	2 977,8	2 889,1	2 865,1	2 884,2	2 895,4	2 882,5	2 875,7	2 832,3
	-1,9	-0,2	-0,5	0,1	-0,9	-3,0	-0,8	0,7	0,4	-0,4	-0,2	-1,5
<b>2010</b>	2 861,8	3 055,2	2 920,8	2 847,5	2 858,0	2 879,8	2 857,9	2 868,8	2 883,0	2 857,3	2 821,4	2 838,9
	1,0	6,8	-4,4	-2,5	0,4	0,8	-0,8	0,4	0,5	-0,9	-1,3	0,6
<b>2011</b>	2 906,3	2 866,6	2 769,1	2 808,0	2 790,5	2 889,3	2 870,0	2 802,0	2 878,1	2 911,4	2 939,1	2 908,7
	2,4	-1,4	-3,4	1,4	-0,6	3,5	-0,7	-2,4	2,7	1,2	1,0	-1,0
<b>2012</b>	2 952,9	2 941,6	2 961,4	2 856,9	2 910,0	2 957,2	2 980,7	2 949,5	2 807,9	2 792,1	2 771,7	2 706,9
	1,5	-0,4	0,7	-3,5	1,9	1,6	0,8	-1,0	-4,8	-0,6	-0,7	-2,3
<b>2013</b>	2 854,3	2 809,2	2 843,5	2 945,7	2 822,5	2 828,4	2 847,7	2 870,3	2 870,1	2 916,0	2 907,0	2 996,1
	5,4	-1,6	1,2	3,6	-4,2	0,2	0,7	0,8	-0,0	1,6	-0,3	3,1
<b>2014</b>	2 953,0	2 819,5	2 982,8	3 071,9	3 084,8	3 028,0	2 974,0	2 929,4	2 943,8	2 919,1	2 951,7	2 959,1
	-1,4	-4,5	5,8	3,0	0,4	-1,8	-1,8	-1,5	0,5	-0,8	1,1	0,3
<b>2015</b>	2 961,4	2 969,1	2 943,8	2 947,1	2 860,5	3 006,4	2 966,0	2 972,5	3 011,2	2 972,1	2 966,8	3 031,9
	0,1	0,3	-0,8	0,1	-2,9	5,1	-1,3	0,2	1,3	-1,3	-0,2	2,2
<b>2016</b>	3 039,0	3 038,9	3 059,6	2 915,5	3 005,4	3 050,6	3 054,1	3 052,2	3 053,1	3 051,6	3 060,2	3 000,2
	0,2	-0,0	0,7	-4,7	3,1	1,5	0,1	-0,1	0,0	-0,1	0,3	-2,0
<b>2017</b>	3 082,2	3 025,9	3 059,6	3 176,8	3 105,3	3 085,5	3 149,7	3 147,0	3 070,4	3 119,4	3 127,1	3 103,8
	2,7	-1,8	1,1	3,8	-2,3	-0,6	2,1	-0,1	-2,4	1,6	0,2	-0,7
<b>2018</b>	3 077,7	3 150,1	3 101,6	3 101,4	3 131,1	3 126,0	3 072,3	3 046,1	3 112,9	..	..	..
	-0,8	2,4	-1,5	-0,0	1,0	-0,2	-1,7	-0,9	2,2	..	..	..

**Produit intérieur brut aux prix de base<sup>1</sup> par industrie, données désaisonnalisées et annualisées,  
en millions de dollars enchaînés (2012), Québec, 1997-2018**

CODE SCIAN	Industrie		Trimestre				Année
			I	II	III	IV	
72	Hébergement et services de restauration	1997	5 241,6	5 440,1	5 598,8	5 625,1	5 476,4
			..	3,8	2,9	0,5	..
		1998	5 801,2	5 816,1	5 848,1	5 701,4	5 791,7
			3,1	0,3	0,6	-2,5	5,8
		1999	5 713,6	5 708,3	5 590,8	5 623,7	5 659,1
			0,2	-0,1	-2,1	0,6	-2,3
		2000	5 611,2	5 770,2	5 906,8	5 986,3	5 818,6
			-0,2	2,8	2,4	1,3	2,8
		2001	6 039,8	6 029,7	6 001,1	6 082,2	6 038,2
			0,9	-0,2	-0,5	1,4	3,8
		2002	6 163,8	6 295,2	6 386,1	6 394,9	6 310,0
			1,3	2,1	1,4	0,1	4,5
		2003	6 529,9	6 469,7	6 592,2	6 636,6	6 557,1
			2,1	-0,9	1,9	0,7	3,9
		2004	6 680,8	6 859,0	6 987,0	7 059,6	6 896,6
			0,7	2,7	1,9	1,0	5,2
		2005	7 033,2	7 063,6	7 020,6	7 073,4	7 047,7
			-0,4	0,4	-0,6	0,8	2,2
		2006	7 138,6	6 929,6	6 691,5	6 649,1	6 852,2
			0,9	-2,9	-3,4	-0,6	-2,8
		2007	6 714,3	7 040,9	7 116,7	7 096,2	6 992,0
			1,0	4,9	1,1	-0,3	2,0
		2008	6 881,9	6 981,2	7 050,3	7 140,2	7 013,4
			-3,0	1,4	1,0	1,3	0,3
		2009	7 201,7	7 067,1	7 117,6	7 046,8	7 108,3
			0,9	-1,9	0,7	-1,0	1,4
2010	7 120,9	7 004,9	7 103,3	7 131,8	7 090,2		
	1,1	-1,6	1,4	0,4	-0,3		
2011	7 058,4	7 108,0	7 210,6	7 354,2	7 182,8		
	-1,0	0,7	1,4	2,0	1,3		
2012	7 289,0	7 285,4	7 226,8	7 150,8	7 238,0		
	-0,9	-0,0	-0,8	-1,1	0,8		
2013	7 246,0	7 215,8	7 177,7	7 242,5	7 220,5		
	1,3	-0,4	-0,5	0,9	-0,2		
2014	7 456,4	7 607,4	7 664,7	7 783,5	7 628,0		
	3,0	2,0	0,8	1,5	5,6		
2015	7 668,7	7 939,0	7 956,4	7 967,6	7 882,9		
	-1,5	3,5	0,2	0,1	3,3		
2016	8 089,0	8 061,0	8 237,3	8 099,5	8 121,7		
	1,5	-0,3	2,2	-1,7	3,0		
2017	8 254,6	8 444,3	8 638,4	8 660,7	8 499,5		
	1,9	2,3	2,3	0,3	4,7		
2018	8 674,5	8 763,1	8 996,5	..	..		
	0,2	1,0	2,7	..	..		

1. À chacune des industries, les données de la première ligne correspondent à la valeur du PIB et celles de la deuxième ligne indiquent la variation en pourcentage par rapport à la période précédente.

Source: Institut de la statistique du Québec, Direction des statistiques économiques.



**Produit intérieur brut aux prix de base<sup>1</sup> par industrie, données désaisonnalisées et annualisées,  
en millions de dollars enchaînés (2012), Québec, 1997-2018**

	Mois											
	Janvier	Février	Mars	Avril	Mai	Juin	Juillet	Août	Septembre	Octobre	Novembre	Décembre
<b>1997</b>	5 193,5	5 159,8	5 371,5	5 364,4	5 402,1	5 553,9	5 492,1	5 749,0	5 555,2	5 551,7	5 557,5	5 766,1
	..	-0,6	4,1	-0,1	0,7	2,8	-1,1	4,7	-3,4	-0,1	0,1	3,8
<b>1998</b>	5 581,9	5 908,1	5 913,6	5 878,5	5 754,7	5 815,1	5 862,1	5 901,8	5 780,3	5 752,9	5 646,5	5 704,9
	-3,2	5,8	0,1	-0,6	-2,1	1,0	0,8	0,7	-2,1	-0,5	-1,8	1,0
<b>1999</b>	5 613,3	5 807,3	5 720,2	5 801,5	5 683,7	5 639,7	5 606,8	5 596,6	5 569,1	5 652,7	5 647,8	5 570,5
	-1,6	3,5	-1,5	1,4	-2,0	-0,8	-0,6	-0,2	-0,5	1,5	-0,1	-1,4
<b>2000</b>	5 597,9	5 571,6	5 664,0	5 673,1	5 835,4	5 802,2	5 995,7	5 905,1	5 819,6	5 962,3	6 021,9	5 974,6
	0,5	-0,5	1,7	0,2	2,9	-0,6	3,3	-1,5	-1,4	2,5	1,0	-0,8
<b>2001</b>	6 020,8	6 016,3	6 082,2	5 975,8	6 056,5	6 057,0	6 151,2	6 043,6	5 808,5	5 953,2	6 056,6	6 236,8
	0,8	-0,1	1,1	-1,7	1,4	0,0	1,6	-1,7	-3,9	2,5	1,7	3,0
<b>2002</b>	6 118,4	6 182,9	6 190,1	6 336,7	6 237,9	6 311,0	6 373,9	6 360,3	6 424,1	6 330,4	6 379,5	6 474,6
	-1,9	1,1	0,1	2,4	-1,6	1,2	1,0	-0,2	1,0	-1,5	0,8	1,5
<b>2003</b>	6 411,5	6 537,2	6 641,1	6 430,0	6 429,7	6 549,4	6 572,9	6 582,7	6 620,9	6 598,8	6 692,5	6 618,6
	-1,0	2,0	1,6	-3,2	-0,0	1,9	0,4	0,1	0,6	-0,3	1,4	-1,1
<b>2004</b>	6 588,0	6 581,5	6 872,9	6 896,8	6 860,2	6 820,1	6 924,5	6 988,6	7 047,9	7 031,6	7 082,5	7 064,5
	-0,5	-0,1	4,4	0,3	-0,5	-0,6	1,5	0,9	0,8	-0,2	0,7	-0,3
<b>2005</b>	6 979,9	7 090,2	7 029,4	7 006,9	7 018,5	7 165,3	7 082,6	6 988,3	6 990,9	7 035,7	7 092,6	7 091,9
	-1,2	1,6	-0,9	-0,3	0,2	2,1	-1,2	-1,3	0,0	0,6	0,8	-0,0
<b>2006</b>	7 296,1	7 170,0	6 949,8	6 946,4	7 009,9	6 832,5	6 710,6	6 697,6	6 666,3	6 637,6	6 681,0	6 628,6
	2,9	-1,7	-3,1	-0,1	0,9	-2,5	-1,8	-0,2	-0,5	-0,4	0,7	-0,8
<b>2007</b>	6 730,5	6 610,8	6 801,6	6 897,0	7 067,4	7 158,1	7 165,2	7 085,7	7 099,1	7 275,5	7 081,9	6 931,0
	1,5	-1,8	2,9	1,4	2,5	1,3	0,1	-1,1	0,2	2,5	-2,7	-2,1
<b>2008</b>	6 919,4	6 876,9	6 849,5	6 953,5	6 985,6	7 004,5	7 031,6	7 151,0	6 968,3	7 096,7	7 186,6	7 137,2
	-0,2	-0,6	-0,4	1,5	0,5	0,3	0,4	1,7	-2,6	1,8	1,3	-0,7
<b>2009</b>	7 134,6	7 227,1	7 243,5	7 193,8	7 089,7	6 917,7	7 095,6	7 062,2	7 195,0	6 970,7	7 020,7	7 149,1
	-0,0	1,3	0,2	-0,7	-1,4	-2,4	2,6	-0,5	1,9	-3,1	0,7	1,8
<b>2010</b>	7 101,8	7 101,8	7 159,1	7 046,9	7 005,9	6 961,8	6 998,2	7 202,3	7 109,4	7 091,1	7 181,5	7 122,8
	-0,7	-0,0	0,8	-1,6	-0,6	-0,6	0,5	2,9	-1,3	-0,3	1,3	-0,8
<b>2011</b>	7 103,6	7 012,6	7 059,0	7 111,2	7 141,8	7 071,2	7 175,0	7 144,1	7 312,8	7 337,1	7 376,8	7 348,5
	-0,3	-1,3	0,7	0,7	0,4	-1,0	1,5	-0,4	2,4	0,3	0,5	-0,4
<b>2012</b>	7 211,7	7 259,7	7 395,7	7 285,8	7 264,9	7 305,6	7 285,7	7 150,4	7 244,2	7 179,7	7 179,8	7 092,9
	-1,9	0,7	1,9	-1,5	-0,3	0,6	-0,3	-1,9	1,3	-0,9	0,0	-1,2
<b>2013</b>	7 142,8	7 268,1	7 327,1	7 142,2	7 250,8	7 254,5	7 165,0	7 214,2	7 154,0	7 198,7	7 288,2	7 240,5
	0,7	1,8	0,8	-2,5	1,5	0,1	-1,2	0,7	-0,8	0,6	1,2	-0,7
<b>2014</b>	7 406,1	7 501,1	7 462,0	7 523,0	7 612,8	7 686,4	7 616,5	7 705,5	7 672,2	7 802,5	7 786,8	7 761,2
	2,3	1,3	-0,5	0,8	1,2	1,0	-0,9	1,2	-0,4	1,7	-0,2	-0,3
<b>2015</b>	7 697,1	7 639,2	7 669,7	7 816,7	7 964,7	8 035,4	7 940,9	7 981,4	7 946,8	7 935,1	7 965,0	8 002,7
	-0,8	-0,8	0,4	1,9	1,9	0,9	-1,2	0,5	-0,4	-0,1	0,4	0,5
<b>2016</b>	8 053,6	8 058,0	8 155,4	8 152,6	8 031,2	7 999,3	8 217,3	8 197,7	8 296,8	8 089,4	8 096,2	8 113,0
	0,6	0,1	1,2	-0,0	-1,5	-0,4	2,7	-0,2	1,2	-2,5	0,1	0,2
<b>2017</b>	8 285,7	8 247,8	8 230,3	8 414,3	8 436,3	8 482,2	8 619,9	8 671,8	8 623,6	8 676,6	8 670,2	8 635,4
	2,1	-0,5	-0,2	2,2	0,3	0,5	1,6	0,6	-0,6	0,6	-0,1	-0,4
<b>2018</b>	8 582,5	8 705,5	8 735,4	8 662,8	8 796,0	8 830,5	8 991,5	8 961,2	9 036,7	..	..	..
	-0,6	1,4	0,3	-0,8	1,5	0,4	1,8	-0,3	0,8	..	..	..

Produit intérieur brut aux prix de base<sup>1</sup> par industrie, données désaisonnalisées et annualisées,  
en millions de dollars enchaînés (2012), Québec, 1997-2018

CODE SCIAN	Industrie		Trimestre				Année
			I	II	III	IV	
81	Autres services (sauf les administrations publiques)	1997	4 983,5	5 123,8	5 246,5	5 323,3	5 169,3
			..	2,8	2,4	1,5	..
		1998	5 327,2	5 320,6	5 400,6	5 489,2	5 384,4
			0,1	-0,1	1,5	1,6	4,2
		1999	5 527,6	5 657,1	5 640,4	5 763,7	5 647,2
			0,7	2,3	-0,3	2,2	4,9
		2000	5 962,0	6 004,4	5 984,6	5 879,0	5 957,5
			3,4	0,7	-0,3	-1,8	5,5
		2001	6 150,0	6 141,5	6 132,2	6 233,4	6 164,3
			4,6	-0,1	-0,2	1,7	3,5
		2002	6 321,5	6 440,4	6 534,8	6 570,5	6 466,8
			1,4	1,9	1,5	0,5	4,9
		2003	6 533,3	6 531,1	6 535,2	6 529,5	6 532,3
			-0,6	-0,0	0,1	-0,1	1,0
		2004	6 553,6	6 550,9	6 639,3	6 678,3	6 605,5
			0,4	-0,0	1,3	0,6	1,1
		2005	6 712,4	6 780,9	6 804,1	6 852,2	6 787,4
			0,5	1,0	0,3	0,7	2,8
		2006	6 860,9	6 860,4	6 829,7	6 798,2	6 837,3
			0,1	-0,0	-0,4	-0,5	0,7
		2007	6 849,8	6 937,1	6 996,7	7 070,8	6 963,6
			0,8	1,3	0,9	1,1	1,8
		2008	7 139,3	7 175,9	7 226,5	7 213,5	7 188,8
			1,0	0,5	0,7	-0,2	3,2
		2009	7 146,9	7 105,2	7 130,2	7 244,6	7 156,7
			-0,9	-0,6	0,4	1,6	-0,4
		2010	7 262,8	7 211,1	7 216,8	7 325,3	7 254,0
			0,3	-0,7	0,1	1,5	1,4
		2011	7 366,7	7 448,2	7 482,3	7 502,3	7 449,9
			0,6	1,1	0,5	0,3	2,7
		2012	7 590,4	7 617,5	7 637,3	7 487,6	7 583,2
			1,2	0,4	0,3	-2,0	1,8
		2013	7 313,7	7 185,1	7 227,3	7 235,9	7 240,5
			-2,3	-1,8	0,6	0,1	-4,5
		2014	7 284,2	7 398,4	7 487,0	7 506,7	7 419,1
			0,7	1,6	1,2	0,3	2,5
		2015	7 500,2	7 476,6	7 394,8	7 473,2	7 461,2
			-0,1	-0,3	-1,1	1,1	0,6
		2016	7 610,3	7 570,0	7 613,1	7 619,4	7 603,2
			1,8	-0,5	0,6	0,1	1,9
		2017	7 646,0	7 683,6	7 701,7	7 715,1	7 686,6
			0,3	0,5	0,2	0,2	1,1
		2018	7 731,7	7 729,8	7 834,7	..	..
			0,2	-0,0	1,4	..	..

1. À chacune des industries, les données de la première ligne correspondent à la valeur du PIB et celles de la deuxième ligne indiquent la variation en pourcentage par rapport à la période précédente.

Source: Institut de la statistique du Québec, Direction des statistiques économiques.

**Produit intérieur brut aux prix de base<sup>1</sup> par industrie, données désaisonnalisées et annualisées,  
en millions de dollars enchaînés (2012), Québec, 1997-2018**

	Mois											
	Janvier	Février	Mars	Avril	Mai	Juin	Juillet	Août	Septembre	Octobre	Novembre	Décembre
<b>1997</b>	4 965,7	4 933,3	5 051,5	5 132,3	5 142,5	5 096,7	5 247,9	5 231,4	5 260,3	5 286,5	5 312,0	5 371,4
	..	-0,7	2,4	1,6	0,2	-0,9	3,0	-0,3	0,6	0,5	0,5	1,1
<b>1998</b>	5 328,3	5 352,3	5 300,9	5 271,3	5 318,5	5 372,1	5 335,5	5 411,3	5 455,1	5 484,3	5 469,6	5 513,5
	-0,8	0,5	-1,0	-0,6	0,9	1,0	-0,7	1,4	0,8	0,5	-0,3	0,8
<b>1999</b>	5 473,5	5 521,0	5 588,2	5 623,8	5 697,7	5 649,7	5 617,8	5 643,3	5 660,0	5 725,5	5 729,7	5 836,0
	-0,7	0,9	1,2	0,6	1,3	-0,8	-0,6	0,5	0,3	1,2	0,1	1,9
<b>2000</b>	5 913,7	5 968,9	6 003,5	5 991,1	6 014,9	6 007,1	5 975,9	6 018,1	5 959,7	5 891,1	5 846,4	5 899,6
	1,3	0,9	0,6	-0,2	0,4	-0,1	-0,5	0,7	-1,0	-1,2	-0,8	0,9
<b>2001</b>	6 146,4	6 164,1	6 139,6	6 177,9	6 165,3	6 081,4	6 123,9	6 128,5	6 144,2	6 174,4	6 241,3	6 284,6
	4,2	0,3	-0,4	0,6	-0,2	-1,4	0,7	0,1	0,3	0,5	1,1	0,7
<b>2002</b>	6 268,7	6 322,4	6 373,4	6 386,8	6 430,1	6 504,3	6 505,3	6 541,2	6 558,0	6 572,2	6 579,3	6 560,0
	-0,3	0,9	0,8	0,2	0,7	1,2	0,0	0,6	0,3	0,2	0,1	-0,3
<b>2003</b>	6 530,8	6 536,5	6 532,7	6 542,7	6 545,3	6 505,4	6 513,3	6 554,4	6 537,8	6 563,0	6 508,9	6 516,7
	-0,4	0,1	-0,1	0,2	0,0	-0,6	0,1	0,6	-0,3	0,4	-0,8	0,1
<b>2004</b>	6 597,9	6 560,0	6 502,9	6 541,4	6 542,5	6 568,7	6 643,4	6 643,4	6 630,9	6 666,0	6 664,1	6 704,9
	1,2	-0,6	-0,9	0,6	0,0	0,4	1,1	-0,0	-0,2	0,5	-0,0	0,6
<b>2005</b>	6 711,3	6 717,6	6 708,2	6 768,9	6 778,4	6 795,4	6 773,3	6 811,1	6 827,9	6 794,7	6 877,1	6 884,8
	0,1	0,1	-0,1	0,9	0,1	0,3	-0,3	0,6	0,2	-0,5	1,2	0,1
<b>2006</b>	6 871,8	6 846,3	6 864,6	6 864,4	6 866,0	6 850,8	6 873,8	6 828,6	6 786,6	6 851,8	6 742,1	6 800,6
	-0,2	-0,4	0,3	-0,0	0,0	-0,2	0,3	-0,7	-0,6	1,0	-1,6	0,9
<b>2007</b>	6 840,3	6 840,5	6 868,6	6 920,5	6 946,1	6 944,9	7 000,8	7 017,7	6 971,6	7 053,6	7 068,6	7 090,2
	0,6	0,0	0,4	0,8	0,4	-0,0	0,8	0,2	-0,7	1,2	0,2	0,3
<b>2008</b>	7 123,4	7 139,5	7 154,9	7 192,8	7 168,4	7 166,5	7 171,8	7 217,3	7 290,3	7 251,0	7 232,0	7 157,6
	0,5	0,2	0,2	0,5	-0,3	-0,0	0,1	0,6	1,0	-0,5	-0,3	-1,0
<b>2009</b>	7 146,5	7 153,7	7 140,5	7 141,1	7 063,8	7 110,5	7 133,9	7 087,0	7 169,6	7 246,0	7 207,9	7 279,8
	-0,2	0,1	-0,2	0,0	-1,1	0,7	0,3	-0,7	1,2	1,1	-0,5	1,0
<b>2010</b>	7 272,3	7 248,7	7 267,4	7 243,4	7 191,7	7 198,2	7 174,9	7 195,9	7 279,6	7 286,4	7 346,5	7 343,1
	-0,1	-0,3	0,3	-0,3	-0,7	0,1	-0,3	0,3	1,2	0,1	0,8	-0,0
<b>2011</b>	7 340,7	7 349,4	7 410,1	7 386,6	7 413,1	7 545,1	7 504,6	7 504,1	7 438,3	7 469,4	7 513,3	7 524,3
	-0,0	0,1	0,8	-0,3	0,4	1,8	-0,5	-0,0	-0,9	0,4	0,6	0,1
<b>2012</b>	7 595,3	7 588,3	7 587,7	7 609,5	7 616,0	7 626,9	7 668,1	7 671,5	7 572,2	7 540,9	7 504,3	7 417,6
	0,9	-0,1	-0,0	0,3	0,1	0,1	0,5	0,0	-1,3	-0,4	-0,5	-1,2
<b>2013</b>	7 434,4	7 320,6	7 186,0	7 196,5	7 206,5	7 152,5	7 226,3	7 225,0	7 230,5	7 205,2	7 264,2	7 238,2
	0,2	-1,5	-1,8	0,1	0,1	-0,7	1,0	-0,0	0,1	-0,3	0,8	-0,4
<b>2014</b>	7 218,6	7 304,1	7 329,8	7 367,5	7 411,0	7 416,8	7 462,9	7 472,3	7 525,9	7 501,2	7 494,1	7 524,9
	-0,3	1,2	0,4	0,5	0,6	0,1	0,6	0,1	0,7	-0,3	-0,1	0,4
<b>2015</b>	7 462,7	7 507,0	7 531,0	7 486,2	7 469,0	7 474,5	7 375,9	7 417,4	7 391,1	7 407,0	7 501,7	7 511,1
	-0,8	0,6	0,3	-0,6	-0,2	0,1	-1,3	0,6	-0,4	0,2	1,3	0,1
<b>2016</b>	7 635,4	7 617,0	7 578,4	7 559,7	7 568,6	7 581,6	7 605,8	7 608,3	7 625,3	7 623,5	7 626,4	7 608,5
	1,7	-0,2	-0,5	-0,2	0,1	0,2	0,3	0,0	0,2	-0,0	0,0	-0,2
<b>2017</b>	7 654,1	7 628,7	7 655,1	7 664,8	7 707,0	7 679,1	7 691,8	7 707,9	7 705,4	7 708,6	7 720,8	7 715,9
	0,6	-0,3	0,3	0,1	0,6	-0,4	0,2	0,2	-0,0	0,0	0,2	-0,1
<b>2018</b>	7 710,9	7 743,2	7 741,1	7 703,6	7 733,2	7 752,5	7 844,7	7 826,8	7 832,5	..	..	..
	-0,1	0,4	-0,0	-0,5	0,4	0,2	1,2	-0,2	0,1	..	..	..

Produit intérieur brut aux prix de base<sup>1</sup> par industrie, données désaisonnalisées et annualisées,  
en millions de dollars enchaînés (2012), Québec, 1997-2018

CODE SCIAN	Industrie		Trimestre				Année
			I	II	III	IV	
91	Administrations publiques	1997	17 644,4	17 323,0	17 288,2	17 360,1	17 403,9
			..	-1,8	-0,2	0,4	..
		1998	17 537,6	17 397,0	17 434,4	17 480,2	17 462,3
			1,0	-0,8	0,2	0,3	0,3
		1999	17 546,4	17 712,6	17 955,3	18 296,9	17 877,8
			0,4	0,9	1,4	1,9	2,4
		2000	18 361,3	18 671,8	18 906,4	19 096,4	18 759,0
			0,4	1,7	1,3	1,0	4,9
		2001	19 267,9	19 522,6	19 520,4	19 918,7	19 557,4
			0,9	1,3	-0,0	2,0	4,3
		2002	20 046,2	20 279,0	20 596,3	20 675,2	20 399,2
			0,6	1,2	1,6	0,4	4,3
		2003	20 717,1	20 547,8	20 522,7	20 631,2	20 604,7
			0,2	-0,8	-0,1	0,5	1,0
		2004	20 803,2	21 021,9	21 246,2	21 113,1	21 046,1
			0,8	1,1	1,1	-0,6	2,1
		2005	21 164,9	21 186,2	21 369,7	21 775,2	21 374,0
			0,2	0,1	0,9	1,9	1,6
		2006	22 070,7	22 315,7	22 252,4	22 178,8	22 204,4
			1,4	1,1	-0,3	-0,3	3,9
		2007	22 221,3	22 313,9	22 292,1	22 337,9	22 291,3
			0,2	0,4	-0,1	0,2	0,4
		2008	22 536,2	22 838,2	23 176,9	23 575,0	23 031,6
			0,9	1,3	1,5	1,7	3,3
		2009	24 057,9	24 506,7	24 896,7	25 246,6	24 677,0
			2,0	1,9	1,6	1,4	7,1
		2010	25 330,3	25 351,5	25 580,7	25 810,7	25 518,3
			0,3	0,1	0,9	0,9	3,4
		2011	25 764,2	25 900,8	25 910,9	25 788,9	25 841,2
			-0,2	0,5	0,0	-0,5	1,3
		2012	25 624,3	25 543,0	25 555,4	25 726,5	25 612,3
			-0,6	-0,3	0,0	0,7	-0,9
		2013	25 630,7	25 573,5	25 672,0	25 909,8	25 696,5
			-0,4	-0,2	0,4	0,9	0,3
		2014	25 610,0	25 597,6	25 573,8	25 605,4	25 596,7
			-1,2	-0,0	-0,1	0,1	-0,4
		2015	25 470,2	25 588,7	25 638,1	25 615,4	25 578,1
			-0,5	0,5	0,2	-0,1	-0,1
		2016	25 853,9	26 009,1	26 015,9	25 968,4	25 961,8
			0,9	0,6	0,0	-0,2	1,5
		2017	26 126,4	26 248,3	26 538,7	26 597,5	26 377,7
			0,6	0,5	1,1	0,2	1,6
		2018	26 684,6	26 831,2	26 941,2	..	..
			0,3	0,5	0,4	..	..

1. À chacune des industries, les données de la première ligne correspondent à la valeur du PIB et celles de la deuxième ligne indiquent la variation en pourcentage par rapport à la période précédente.

Source: Institut de la statistique du Québec, Direction des statistiques économiques.

**Produit intérieur brut aux prix de base<sup>1</sup> par industrie, données désaisonnalisées et annualisées,  
en millions de dollars enchaînés (2012), Québec, 1997-2018**

	Mois											
	Janvier	Février	Mars	Avril	Mai	Juin	Juillet	Août	Septembre	Octobre	Novembre	Décembre
<b>1997</b>	17 677,0	17 743,4	17 512,9	17 453,2	17 326,2	17 189,6	17 235,1	17 364,4	17 265,0	17 273,6	17 340,9	17 465,7
	..	0,4	-1,3	-0,3	-0,7	-0,8	0,3	0,8	-0,6	0,0	0,4	0,7
<b>1998</b>	17 210,1	17 729,8	17 672,9	17 480,9	17 319,0	17 391,0	17 402,2	17 387,8	17 513,3	17 422,2	17 494,4	17 524,1
	-1,5	3,0	-0,3	-1,1	-0,9	0,4	0,1	-0,1	0,7	-0,5	0,4	0,2
<b>1999</b>	17 441,1	17 612,9	17 585,2	17 631,8	17 710,6	17 795,3	17 860,7	17 912,4	18 092,9	18 273,1	18 237,0	18 380,6
	-0,5	1,0	-0,2	0,3	0,4	0,5	0,4	0,3	1,0	1,0	-0,2	0,8
<b>2000</b>	18 230,0	18 355,7	18 498,3	18 557,3	18 658,0	18 800,3	18 858,9	18 864,2	18 996,2	18 815,7	19 106,1	19 367,4
	-0,8	0,7	0,8	0,3	0,5	0,8	0,3	0,0	0,7	-1,0	1,5	1,4
<b>2001</b>	18 891,0	19 434,1	19 478,7	19 517,7	19 689,1	19 361,1	19 594,9	19 493,8	19 472,5	19 472,9	19 778,6	20 504,6
	-2,5	2,9	0,2	0,2	0,9	-1,7	1,2	-0,5	-0,1	0,0	1,6	3,7
<b>2002</b>	19 690,3	20 165,7	20 282,7	19 899,2	20 234,9	20 703,0	20 220,7	20 617,3	20 951,0	20 358,9	21 063,6	20 603,1
	-4,0	2,4	0,6	-1,9	1,7	2,3	-2,3	2,0	1,6	-2,8	3,5	-2,2
<b>2003</b>	20 914,7	20 702,9	20 533,8	20 554,5	20 581,2	20 507,7	20 590,3	20 551,6	20 426,1	20 519,8	20 643,0	20 730,8
	1,5	-1,0	-0,8	0,1	0,1	-0,4	0,4	-0,2	-0,6	0,5	0,6	0,4
<b>2004</b>	20 955,5	20 740,3	20 713,9	20 669,2	21 174,6	21 221,9	21 296,3	21 205,9	21 236,4	20 939,8	21 011,8	21 387,7
	1,1	-1,0	-0,1	-0,2	2,4	0,2	0,4	-0,4	0,1	-1,4	0,3	1,8
<b>2005</b>	21 153,5	21 189,0	21 152,2	21 095,1	21 209,6	21 253,9	21 388,1	21 367,5	21 353,5	21 692,8	21 775,5	21 857,2
	-1,1	0,2	-0,2	-0,3	0,5	0,2	0,6	-0,1	-0,1	1,6	0,4	0,4
<b>2006</b>	22 058,6	22 131,8	22 021,5	22 248,0	22 345,6	22 353,5	22 428,7	22 108,9	22 219,7	22 162,4	22 196,6	22 177,5
	0,9	0,3	-0,5	1,0	0,4	0,0	0,3	-1,4	0,5	-0,3	0,2	-0,1
<b>2007</b>	22 159,4	22 235,2	22 269,3	22 389,7	22 273,1	22 279,0	22 213,7	22 321,0	22 341,4	22 233,2	22 415,5	22 365,0
	-0,1	0,3	0,2	0,5	-0,5	0,0	-0,3	0,5	0,1	-0,5	0,8	-0,2
<b>2008</b>	22 582,4	22 622,4	22 404,0	22 876,4	22 842,6	22 795,6	23 005,8	23 163,8	23 361,2	23 403,4	23 568,3	23 753,4
	1,0	0,2	-1,0	2,1	-0,1	-0,2	0,9	0,7	0,9	0,2	0,7	0,8
<b>2009</b>	23 841,7	24 107,7	24 224,3	24 425,8	24 341,8	24 752,6	24 782,3	24 983,1	24 924,8	25 060,1	25 457,7	25 222,1
	0,4	1,1	0,5	0,8	-0,3	1,7	0,1	0,8	-0,2	0,5	1,6	-0,9
<b>2010</b>	25 491,0	25 370,8	25 129,2	25 311,6	25 393,4	25 349,4	25 522,5	25 527,3	25 692,5	25 712,4	25 864,4	25 855,2
	1,1	-0,5	-1,0	0,7	0,3	-0,2	0,7	0,0	0,6	0,1	0,6	-0,0
<b>2011</b>	25 770,2	25 771,2	25 751,3	25 707,9	25 917,7	26 076,9	25 944,8	25 859,9	25 927,9	25 879,2	25 815,5	25 671,9
	-0,3	0,0	-0,1	-0,2	0,8	0,6	-0,5	-0,3	0,3	-0,2	-0,2	-0,6
<b>2012</b>	25 672,7	25 717,7	25 482,6	25 476,8	25 417,6	25 734,5	25 565,1	25 587,6	25 513,4	25 637,7	25 904,8	25 636,9
	0,0	0,2	-0,9	-0,0	-0,2	1,2	-0,7	0,1	-0,3	0,5	1,0	-1,0
<b>2013</b>	25 743,4	25 714,8	25 433,9	25 447,8	25 673,1	25 599,8	25 631,8	25 681,0	25 703,2	25 816,5	26 085,7	25 827,0
	0,4	-0,1	-1,1	0,1	0,9	-0,3	0,1	0,2	0,1	0,4	1,0	-1,0
<b>2014</b>	25 675,0	25 652,5	25 502,7	25 546,5	25 627,1	25 619,1	25 626,8	25 399,0	25 695,7	25 751,2	25 602,7	25 462,2
	-0,6	-0,1	-0,6	0,2	0,3	-0,0	0,0	-0,9	1,2	0,2	-0,6	-0,5
<b>2015</b>	25 448,1	25 439,2	25 523,1	25 669,7	25 604,2	25 492,2	25 592,7	25 665,6	25 656,0	25 658,8	25 586,4	25 601,0
	-0,1	-0,0	0,3	0,6	-0,3	-0,4	0,4	0,3	-0,0	0,0	-0,3	0,1
<b>2016</b>	25 889,1	25 845,1	25 827,5	25 848,7	25 998,8	26 179,7	25 998,5	25 999,0	26 050,0	25 999,8	25 913,0	25 992,3
	1,1	-0,2	-0,1	0,1	0,6	0,7	-0,7	0,0	0,2	-0,2	-0,3	0,3
<b>2017</b>	26 128,9	26 120,2	26 130,0	26 096,7	26 332,4	26 315,6	26 497,3	26 546,1	26 572,7	26 503,9	26 699,2	26 589,2
	0,5	-0,0	0,0	-0,1	0,9	-0,1	0,7	0,2	0,1	-0,3	0,7	-0,4
<b>2018</b>	26 638,9	26 700,3	26 714,5	26 781,0	26 792,1	26 920,5	27 009,1	26 947,3	26 867,1	..	..	..
	0,2	0,2	0,1	0,2	0,0	0,5	0,3	-0,2	-0,3	..	..	..

## CALENDRIER DE DIFFUSION

2018 / 2019

<b>PRODUIT INTÉRIEUR BRUT RÉEL AUX PRIX DE BASE PAR INDUSTRIE</b>	
<b>Données pour :</b>	<b>Date de diffusion prévue :</b>
Janvier 2018	Le 24 avril 2018
Février 2018	Le 29 mai 2018
Mars 2018	Le 27 juin 2018
Avril 2018	Le 24 juillet 2018
Mai 2018	Le 28 août 2018
Juin 2018	Le 25 septembre 2018
Juillet 2018	Le 24 octobre 2018
Août 2018	Le 27 novembre 2018
Septembre 2018	Le 20 décembre 2018
Octobre 2018	Le 29 janvier 2019
Novembre 2018	Le 26 février 2019
Décembre 2018	Le 26 mars 2019

# Des statistiques sur le Québec d'hier et d'aujourd'hui pour le Québec de demain

Cette publication mensuelle présente l'évolution récente de l'activité économique par industrie pour l'ensemble du Québec. Disponible environ deux mois et demi après le mois concerné, elle contient :

- un tableau présentant le produit intérieur brut aux prix de base par industrie (base 2007, données désaisonnalisées et annualisées). Les données de ce tableau sont mensuelles, trimestrielles et annuelles et couvrent habituellement les deux dernières années;
- des faits saillants et des graphiques;
- un tableau sommaire contenant les données, ainsi que les variations mensuelles du PIB par grand secteur d'activité économique pour les mois récents.